Processo de Arrecadação de Cobrança de Débitos em Atraso dos Servidores Cedidos

DPT. GERÊNCIA DE ARRECADAÇÃO E FISCALIZAÇÃO
MP_PROC. DE COBRANÇA DE DÉBITOS EM ATRASO DOS SERVIDORES CEDIDOS_01
EMISSÃO 2026.08
VERSÃO 002.2026

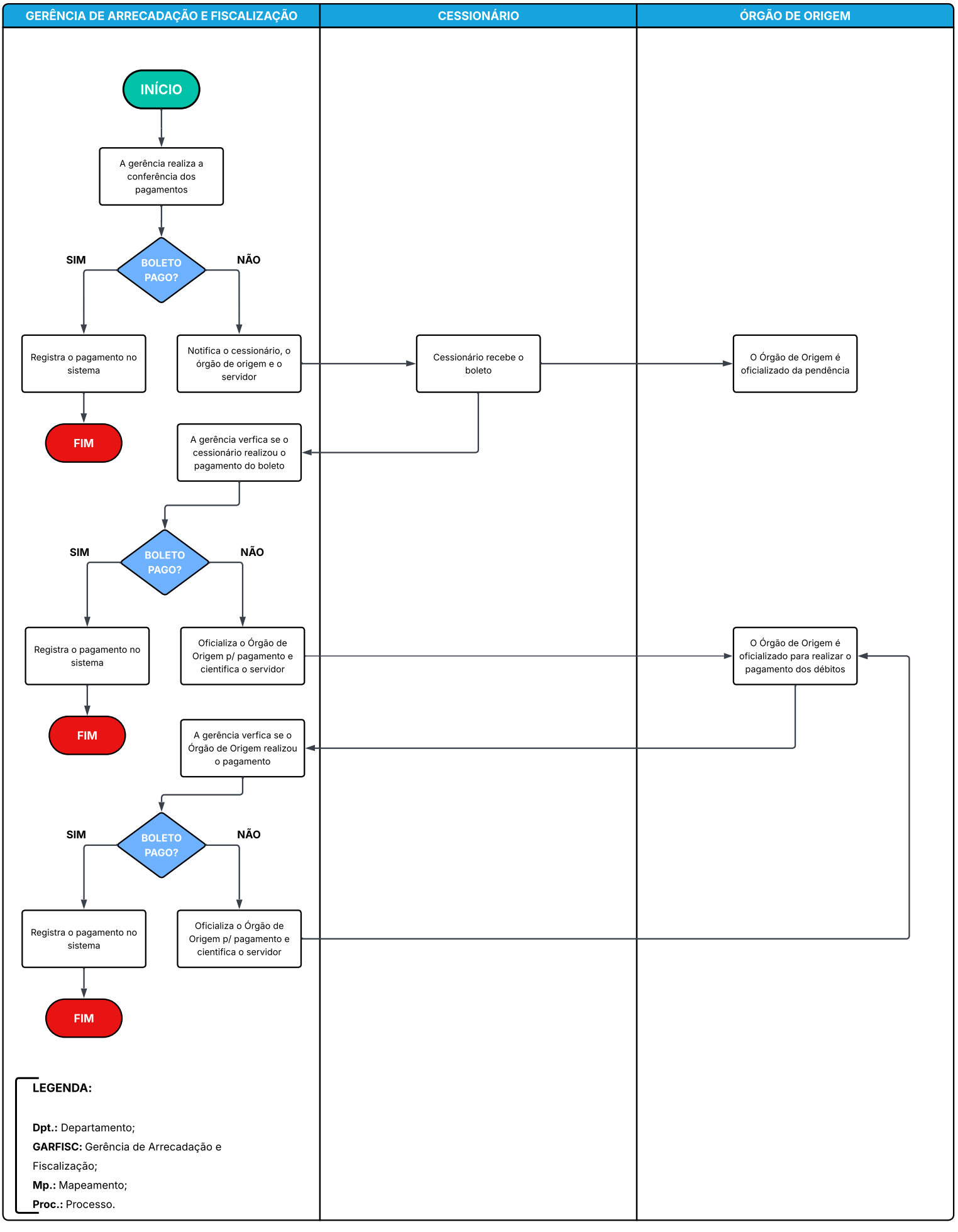

LEGENDA:

Dpt.: Departamento;
GARFISC: Gerência de Arrecadação e Fiscalização;
Mp.: Mapeamento;
Proc.: Processo.