Assinado de forma digital por ANTONIO DA SILVA MULLER:29827205153
DN: c=BR, o=ICP-Brasil, ou=Secretaria da Receita Federal do Brasil - RFB, ou=RFB e-CPF A3, ou=(EM BRANCO), ou=Autenticado por AR Minc, cn=ANTONIO DA SILVA MULLER:29827205153

Diário Oficial

Estado de Mato Grosso do Sul

ANO XL n. 9.722 | **CAMPO GRANDE-MS, SEXTA-FEIRA, 17 DE AGOSTO DE 2018** | **160 PÁGINAS**

GOVERNADOR
REINALDO AZAMBUJA SILVA

Vice-Governadora
ROSIANE MODESTO DE OLIVEIRA

Secretário de Estado de Governo e Gestão Estratégica
EDUARDO CORREA RIEDEL

Controlador-Geral do Estado
CARLOS EDUARDO GIRÃO DE ARRUDA

Secretário de Estado de Fazenda
GUARACI LUIZ FONTANA

Secretário de Estado de Administração e Desburocratização
ÉDIO DE SOUZA VIEGAS

Procurador-Geral do Estado
ADALBERTO NEVES MIRANDA

Secretária de Estado de Educação
MARIA CECILIA AMENDOLA DA MOTTA

Secretário de Estado de Saúde
CARLOS ALBERTO MORAES COIMBRA

Secretário de Estado de Justiça e Segurança Pública
ANTONIO CARLOS VIDEIRA

Secretária de Estado de Direitos Humanos, Assistência Social e Trabalho
ELISA CLEIA PINHEIRO RODRIGUES NOBRE

Secretaria de Estado de Cultura e Cidadania
ATHAYDE NERY DE FREITAS JÚNIOR

Secretaria de Estado de Meio Ambiente, Desenvolvimento Econômico, Produção e Agricultura Familiar
JAIME ELIAS VERRUCK

Secretário de Estado de Infraestrutura
HELIANEY PAULO DA SILVA

DECRETO NORMATIVO

DECRETO Nº 15.064, DE 16 DE AGOSTO DE 2018.

Dispõe sobre o Conselho Estadual de Turismo, nos termos que especifica, e dá outras providências.

O GOVERNADOR DO ESTADO DE MATO GROSSO DO SUL, no exercício da competência que lhe confere o art. 89, inciso VII, da Constituição Estadual, e tendo em vista o disposto no na Lei nº 5.224, de 9 de julho de 2018,

D E C R E T A:

Art. 1º O Conselho Estadual de Turismo (CET), criado pelo Decreto nº 14.595, de 31 de outubro de 2016, observado o disposto na Lei nº 5.224, de 9 de julho de 2018, reger-se-á pelas disposições deste Decreto e do seu regimento interno.

Art. 2º O Conselho Estadual de Turismo, órgão colegiado de caráter propositivo e consultivo, vincula-se à Secretaria de Estado de Meio Ambiente, Desenvolvimento Econômico, Produção e Agricultura Familiar (SEMAGRO).

Parágrafo único. O Conselho Estadual de Turismo, nos termos da Lei nº 5.224, de 2018, tem a missão de apoiar e articular o planejamento do turismo do Estado e se valerá, quando necessário, do suporte técnico do Fórum Estadual de Turismo, conforme deliberação do Plenário do Conselho.

Art. 3º O *Conselho Estadual de Turismo* será integrado por 19 (dezenove) membros titulares e igual número de suplentes, das representações abaixo relacionadas, sendo:

I - Secretaria de Estado de Meio Ambiente, Desenvolvimento Econômico, Produção e Agricultura Familiar (SEMAGRO);
II - Fundação de Turismo de Mato Grosso do Sul (FUNDTUR);
III - Instituto de Meio Ambiente de Mato Grosso do Sul (IMASUL);
IV - Universidade Estadual de Mato Grosso do Sul (UEMS);
V - Universidade Federal de Mato Grosso do Sul (UFMS);
VI - Serviço Brasileiro de Apoio às Micro e Pequenas Empresas (SEBRAE-MS);
VII - Serviço Nacional de Aprendizagem Comercial (SENAC-MS);
VIII - Banco do Brasil (BB);
IX - Câmara Técnica de Turismo, FECOMÉRCIO-MS;
X - Associação dos Atrativos Turísticos de Bonito e Região (ATRATUR);
XI - Associação Brasileira da Indústria de Hotéis (ABIH-MS);
XII - Associação Brasileira das Agências de Viagem (ABAV-MS);
XIII - Associação Brasileira de Bares e Restaurantes (ABRASEL-MS);
XIV - Sindicato de Guias de Turismo do Estado do Mato Grosso do Sul (SINGTUR-MS);
XV - Campo Grande Destination;
XVI - Convention Bureau de Bonito/MS;
XVII - Instância de Governança Regional da Rota Pantanal-Bonito;
XVIII - Instância de Governança Regional do Caminho dos Ipês;
XIX - Instância de Governança Regional da Rota Norte.

Parágrafo único. Os membros do Conselho Estadual de Turismo, de que tratam os incisos de VI a XIX deste artigo, serão convidados a compor o CET e indicados, na condição de titulares e de suplentes, em igual número, pelos dirigentes dos órgãos e das entidades que representam, preferencialmente, dentre aqueles que apresentem interesse pela temática sobre Turismo.

Art. 4º Os membros titulares e suplentes do Conselho Estadual de Turismo, representantes dos órgãos e das entidades especificados no art. 3º deste Decreto, serão designados por ato do titular da Secretaria de Estado de Meio Ambiente, Desenvolvimento Econômico, Produção e Agricultura Familiar (SEMAGRO), para mandato de 2 (dois) anos, permitida uma recondução.

Parágrafo único. O titular da SEMAGRO poderá delegar ao Presidente da Fundação de Turismo de Mato Grosso do Sul a competência para designar os representantes do Conselho Estadual de Turismo.

Art. 5º O regimento interno disporá sobre o funcionamento, a forma de atuação e o detalhamento das atribuições do Conselho Estadual de Turismo, devendo ser aprovado pela maioria absoluta de seus membros e publicado no Diário Oficial do Estado mediante Resolução do titular da Secretaria de Estado de Meio Ambiente, Desenvolvimento Econômico, Produção e Agricultura Familiar.

Parágrafo único. O titular da SEMAGRO poderá delegar ao Presidente da Fundação de Turismo de Mato Grosso do Sul a competência para publicar no Diário Oficial do Estado o regimento interno do Conselho Estadual de Turismo.

Art. 6º O exercício do mandato de representante do Conselho Estadual de Turismo é considerado serviço público relevante, não remunerado.

Art. 7º Este Decreto entra em vigor na data de sua publicação.

Art. 8º Revoga-se o Decreto nº 14.595, de 31 de outubro de 2016.

Campo Grande, 16 de agosto de 2018.

REINALDO AZAMBUJA SILVA
Governador do Estado

JAIME ELIAS VERRUCK
Secretário de Estado de Meio Ambiente, Desenvolvimento Econômico, Produção e Agricultura Familiar

DECRETO Nº 15.063, DE 16 DE AGOSTO DE 2018.

Acrescenta a alínea "n" ao inciso II do art. 1º do Decreto nº 14.685, de 17 de março de 2017, que reorganiza a estrutura básica da Secretaria de Estado de Meio Ambiente, Desenvolvimento Econômico, Produção e Agricultura Familiar.

O GOVERNADOR DO ESTADO DE MATO GROSSO DO SUL, no exercício da competência que lhe confere o art. 89, inciso VII, da Constituição do Estado,

D E C R E T A:

Art. 1º Acrescenta-se a alínea "n" ao inciso II do art. 1º do Decreto nº 14.685, de 17 de março de 2017, com a seguinte redação:

"Art. 1º .....:

.....

II - .....:

.....

n) Conselho Estadual de Turismo (CET);

....." (NR)

Art. 2º O Anexo do Decreto nº 14.685, de 17 de março de 2017, organograma da estrutura básica da Secretaria de Estado de Meio Ambiente, Desenvolvimento Econômico, Produção e Agricultura Familiar, passa a vigorar com a redação constante do Anexo deste Decreto.

Art. 3º Este Decreto entra em vigor na data de sua publicação.

Campo Grande, 16 de agosto de 2018.

REINALDO AZAMBUJA SILVA
Governador do Estado

JAIME ELIAS VERRUCK
Secretário de Estado de Meio Ambiente, Desenvolvimento Econômico, Produção e Agricultura Familiar

ANEXO DO DECRETO Nº 15.063, DE 16 DE AGOSTO DE 2018.

ORGANOGRAMA DA ESTRUTURA BÁSICA DA SECRETARIA DE ESTADO DE MEIO AMBIENTE, DESENVOLVIMENTO ECONÔMICO, PRODUÇÃO E AGRICULTURA FAMILIAR

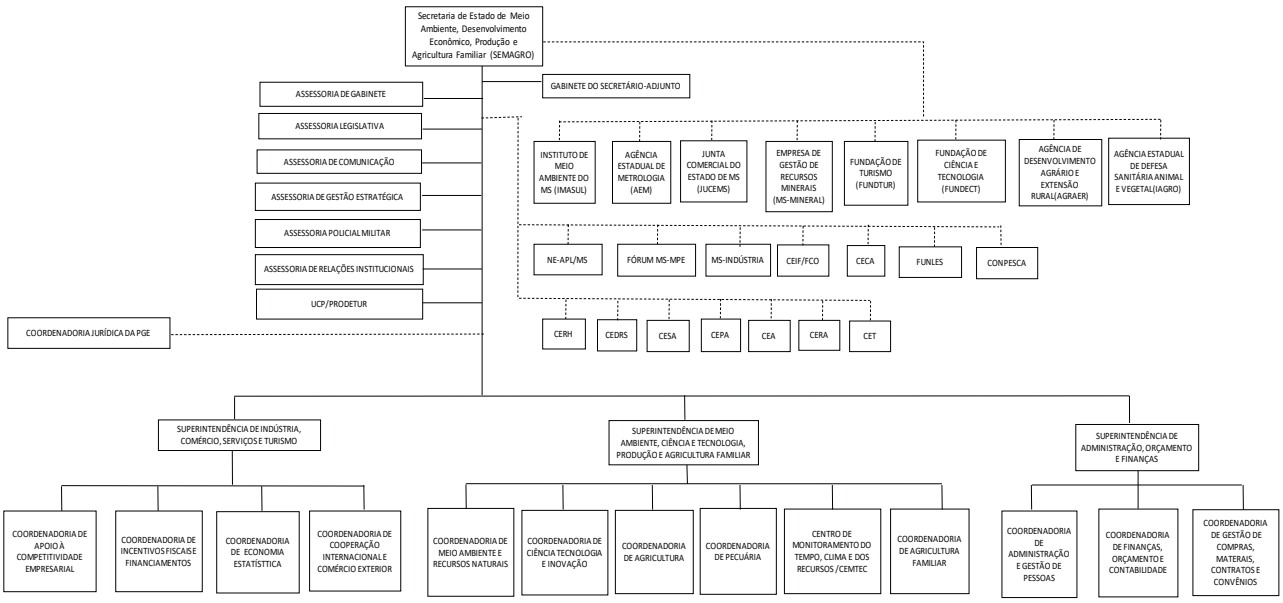

DECRETO

DECRETO "O" Nº 057/2018, DE 16 DE AGOSTO DE 2018

Abre crédito suplementar às Unidades Orçamentárias que menciona e dá outras providências.

O GOVERNADOR DO ESTADO DE MATO GROSSO DO SUL, no exercício da competência que lhe confere o art. 89, inciso VII, da Constituição Estadual, e tendo em vista a autorização contida no art. 9°, da Lei nº 5.152, de 27 de dezembro de 2017,

D E C R E T A:

Art. 1º Fica aberto crédito suplementar às Unidades Orçamentárias mencionadas, compensado de acordo com os incisos do § 1º do art. 43 da Lei Federal nº 4.320, de 17 de março de 1964, conforme detalhado no Anexo deste Decreto.

Art. 2º Este Decreto entra em vigor na data de sua publicação.

Campo Grande, 16 de agosto de 2018

REINALDO AZAMBUJA SILVA
Governador do Estado

GUARACI LUIZ FONTANA
Secretário de Estado de Fazenda

ANEXO AO DECRETO Nº 057/2018, DE 16 DE AGOSTO DE 2018 R$ 1,00

ESPECIFICAÇÃO	INC	ESFD	GND	FON	SUPLEMENTAÇÃO	CANCELAMENTO
SECRETARIA DE ESTADO DE ADMINISTRAÇÃO E DESBUROCRATIZAÇÃO						
SECRETARIA DE ESTADO DE ADMINISTRAÇÃO E DESBUROCRATIZAÇÃO						
55101.04.122.0064.6163				F		
Manutenção e Operacionalização das atividades da SAD						
	3		3	100	0,00	5.000,00
	3		4	100	5.000,00	0,00
SUBTOTAL				100	5.000,00	5.000,00
FUNDAÇÃO DE CULTURA DE MS						
FUNDAÇÃO DE CULTURA DE MS						
69201.04.122.0068.8084				F		
Manutenção e Operacionalização da FCMS						
	3		3	100	350.000,00	0,00
69201.13.392.2025.8082				F		
Executar projetos das diversas linguagens artísticas.						
	3		3	100	3.392.000,00	0,00
SUBTOTAL				100	3.742.000,00	0,00
RESERVA DE CONTINGÊNCIA						
RESERVA DE CONTINGÊNCIA						
99999.99.999.0909.9019				F		
Reserva de Contingência						
	3		9	100	0,00	3.742.000,00
SUBTOTAL				100	0,00	3.742.000,00
TOTAL				100	3.747.000,00	3.747.000,00
TOTAL GERAL					3.747.000,00	3.747.000,00

OBS:

A) INCISOS DO ART. 43 DA LEI FEDERAL Nº 4.320 DE 17/03/64
1 - SUPERÁVIT FINANCEIRO 3 - ANULAÇÃO DE DOTAÇÃO
2 - EXCESSO DE ARRECADAÇÃO 4 - OPERAÇÃO DE CRÉDITO

B) GND - GRUPO DE NATUREZA DA DESPESA
1 - PESSOAL E ENCARGOS SOCIAIS 2 - JUROS E ENCARGOS DA DÍVIDA
3 - OUTRAS DESPESAS CORRENTES 4 - INVESTIMENTOS
5 - INVERSÕES FINANCEIRAS 6 - AMORTIZAÇÃO DA DÍVIDA

Órgão Oficial destinado à publicação dos atos do poder Executivo.
Sede: Av. Desembargador José Nunes da Cunha, s/n
Parque dos Poderes - SAD - Bloco I - CEP 79031-310
Telefone: (67) 3318-1480
Campo Grande-MS - CNPJ 02.940.523.0001/43
ÉDIO DE SOUZA VIEGAS
Secretário de Estado de Administração e Desburocratização
www.imprensaoficial.ms.gov.br – materia@sad.ms.gov.br
Publicação de Matéria por cm linear de coluna R$ 11,40

SUMÁRIO

Decreto Normativo..... 01
Decreto 02
Secretarias..... 02
Administração Indireta..... 34
Boletim de Licitações..... 71
Boletim de Pessoal..... 76
Municipalidades..... 157
Publicações a Pedido..... 160

SECRETARIAS

SECRETARIA DE ESTADO DE FAZENDA

TRIBUNAL ADMINISTRATIVO TRIBUTÁRIO

PAUTA DE JULGAMENTO N. 43/2018

De ordem da Senhora Presidente do Tribunal Administrativo Tributário do Estado de Mato Grosso do Sul, faço saber a quem interessar possa, que no dia 21 do mês de agosto, às oito horas e trinta minutos, o Tribunal, em sessão ordinária, julgará em sua sala de sessões, localizada na rua Delegado Osmar de Camargo, s/n, Parque dos Poderes, os seguintes recursos:

Recurso Voluntário n. 84/2017
Processo n. 11/042524/2016 – ALIM n. 32796-E de 25/8/2016
Sujeito Passivo: Coml Supl Alimentares e Art Esp RJ Ltda. – Campo Grande-MS. – IE: 28.405.134-9
Autuante: Alberto Saburo Kanayama

Julgador de 1ª Instância: Antônio Carlos de Mello
Relator: Cons. Roberto Vieira dos Santos

Recurso Voluntário n. 53/2017
Processo n. 11/040756/2016 – ALIM n. 32677-E de 24/8/2016
Sujeito Passivo: O M Marques & Cia Ltda. – Dourados-MS. – IE: 28.264.840-2
Autuante: Carlos Andre Costa
Julgador de 1ª Instância: Edilson Barzotto
Relator: Cons. Josafá José Ferreira do Carmo

Recurso Voluntário n. 9/2018
Processo n. 11/049601/2016 – ALIM n. 1419-M de 17/10/2016
Sujeito Passivo: Hidroplan Extração Mineral Ltda. – Três Lagoas-MS. – IE: 28.362.984-3 – Advogados: Eder Furtado Alves e outros
Autuante: Maria Beatriz Barbieri de Alencar
Julgador de 1ª Instância: Sergio Prazeres da Silva
Relatora: Cons. Ana Lucia Hargreaves Calabria

Reexame Necessário e Recurso Voluntário n. 16/2017
Processo: 11/046953/2016 – ALIM n. 1424-M de 20/10/2016
Sujeito Passivo: Serpema Serviços Peças Maq Rodov Ltda. – Campo Grande-MS – IE: 28.323.235-8 – Advogados: Gustavo da Silva Ferreira e Rodrigo de Souza
Autuante: Maria Beatriz Barbieri de Alencar
Julgador de 1ª Instância: Sergio Prazeres da Silva
Relator: Cons. Valter Rodrigues Mariano

Recurso Voluntário n. 16/2018
Processo n. 11/017464/2017 – ALIM n. 35691-E de 19/6/2017
Sujeito Passivo: Biosev S.A. – Rio Brilhante-MS. – IE: 28.340.504-0 - Advogado: Rodrigo Beck Pereira
Autuante: Rodrigo Barbosa Uehara
Julgador de 1ª Instância: Antônio Carlos de Mello
Relator: Cons. José Maciel Sousa Chaves

Campo Grande, 16 de agosto de 2018.

Arsenia Zavala C. de Queiroz,
Secretária Geral.

TRIBUNAL ADMINISTRATIVO TRIBUTÁRIO

ACÓRDÃO N. 124/2018 – PROCESSO N. 11/005697/2017 (ALIM n. 1525-M/2017) – REEXAME NECESSÁRIO N. 20/2017 – RECORRIDA: GW Comércio e Serviços Ltda. – I.E. 28.338.597-9 – Chapadão do Sul-MS – ADVOGADO: Jefferson E. P. dos Santos (OAB/MS 6.181) – DECISÃO DE 1ª INSTÂNCIA: Improcedente.

EMENTA: ICMS. ATOS DE LANÇAMENTO E DE IMPOSIÇÃO DE MULTA – AQUISIÇÃO DE BENS DESTINADOS AO ATIVO PERMANENTE POR ESTABELECIMENTO QUE DISPÕE DE PRAZO PREVISTO NO CALENDÁRIO FISCAL PARA PAGAMENTO DO IMPOSTO – INADIMPLÊNCIA – FATO QUE NÃO OCORRE NO TRÂNSITO DOS RESPECTIVOS BENS – INCOMPETÊNCIA DO FISCAL TRIBUTÁRIO ESTADUAL PARA PROCEDER À CONSTITUIÇÃO DO CRÉDITO TRIBUTÁRIO – NULIDADE – DECLARAÇÃO DE OFÍCIO.

Em se tratando de aquisição interestadual de bens destinados ao ativo permanente, realizada por estabelecimento que dispõe de prazo previsto no Calendário Fiscal para o pagamento do imposto, a eventual inadimplência do sujeito passivo, a justificar a constituição, de ofício, do respectivo crédito tributário, constitui fato que ocorre em estabelecimento, e não no trânsito dos respectivos bens, não tendo o Fiscal Tributário Estadual competência para a fiscalização do ICMS, no que se refere a essa inadimplência, e, consequentemente, para a edição dos respectivos atos de lançamento e de imposição de multa, sob pena de nulidade, que, no caso dos autos, se declara de ofício.

ACÓRDÃO
Vistos, relatados e discutidos os autos do Reexame Necessário n. 20/2017, acordam os membros do Tribunal Administrativo Tributário do Estado de Mato Grosso do Sul, de acordo com a Ata e o Termo de Julgamento, à unanimidade de votos, conforme o parecer, de ofício, pela declaração de nulidade do lançamento, ficando prejudicada a análise do reexame necessário.

Campo Grande-MS, 8 de agosto de 2018.

Cons. Lygia Maria Ferreira de Brito – Presidente

Cons. Valter Rodrigues Mariano – Relator

Tomaram parte no julgamento, na sessão de 2/8/2018, os Conselheiros Valter Rodrigues Mariano, Bruno Oliveira Pinheiro (Suplente), Ana Lucia Hargreaves Calabria, Célia Kikumi Hirokawa Higa (Suplente), Josafá José Ferreira do Carmo, Gigliola Lilian Decarli e Jayme da Silva Neves Neto (Suplente). Presente o representante da PGE, Dr. Rômulo Augustus Sugihara Miranda.

ACÓRDÃO N. 125/2018 – PROCESSO N. 11/031144/2016 (ALIM n. 1320-M/2016) – RECURSO VOLUNTÁRIO N. 51/2017 – RECORRENTE: Francisco Carlos Freire de Oliveira – I.E. 28.739.909-5 – Campo Grande-MS – DECISÃO DE 1ª INSTÂNCIA: Procedente em Parte.

EMENTA: ATOS DE LANÇAMENTO E DE IMPOSIÇÃO DE MULTA. AUSÊNCIA DOS ELEMENTOS INFORMATIVOS PARA DETERMINAR A MATÉRIA TRIBUTÁVEL – VÍCIO FORMAL – NULIDADE – DECLARAÇÃO DE OFÍCIO. RECURSO VOLUNTÁRIO PREJUDICADO.

A descrição da matéria tributável é elemento essencial do lançamento, devendo traduzir de forma inequívoca o fato jurídico tributário que se subsume à regra matriz de incidência prevista na norma.

Ante a ausência dos elementos informativos necessários à identificação do fato gerador da obrigação de pagar o imposto, fica prejudicada a identificação da matéria tributável e, em consequência, a compreensão da efetiva exigência fiscal, prejudicando o exercício da ampla defesa, pelo que se impõe a declaração da nulidade por vício formal do lançamento.

A ausência da descrição da matéria tributável, da qual decorre a declaração de nulidade do lançamento do imposto, propaga-se ao ato de imposição de multa relativa à infração cometida pela falta de pagamento do imposto, não podendo subsistir sem a descrição válida do fato gerador.

ACÓRDÃO
Vistos, relatados e discutidos os autos do Recurso Voluntário n. 51/2017, acordam os membros do Tribunal Administrativo Tributário do Estado de Mato Grosso do Sul, de acordo com a Ata e o Termo de Julgamento, por maioria de votos, contrariando o parecer, de ofício, pela declaração de nulidade do Alim, ficando prejudicada a análise do recurso voluntário. Vencidos os Conselheiros Josafá José Ferreira do Carmo, Gigliola Lilian Decarli e Ana Lucia Hargreaves Calabria.

Campo Grande-MS, 8 de agosto de 2018.

Cons. Lygia Maria Ferreira de Brito – Presidente

Cons. Célia Kikumi Hirokawa Higa – Relatora

Tomaram parte no julgamento, na sessão de 2/8/2018, os Conselheiros Célia Kikumi Hirokawa Higa (Suplente), Josafá José Ferreira do Carmo, Gigliola Lilian Decarli, Jayme da Silva Neves Neto (Suplente), Valter Rodrigues Mariano, Bruno Oliveira Pinheiro (Suplente) e Ana Lucia Hargreaves Calabria. Presente o representante da PGE, Dr. Rômulo Augustus Sugihara Miranda.

ACÓRDÃO N. 126/2018 – PROCESSO N. 11/035521/2016 (ALIM n. 1329-M/2016) – RECURSO VOLUNTÁRIO N. 52/2017 – RECORRENTE: Francisco Carlos Freire de Oliveira – I.E. 28.739.909-5 – Campo Grande-MS – DECISÃO DE 1ª INSTÂNCIA: Procedente em Parte.

EMENTA: ATOS DE LANÇAMENTO E DE IMPOSIÇÃO DE MULTA. AUSÊNCIA DOS ELEMENTOS INFORMATIVOS PARA DETERMINAR A MATÉRIA TRIBUTÁVEL – VÍCIO FORMAL – NULIDADE – DECLARAÇÃO DE OFÍCIO. RECURSO VOLUNTÁRIO PREJUDICADO.

A descrição da matéria tributável é elemento essencial do lançamento, devendo traduzir de forma inequívoca o fato jurídico tributário que se subsume à regra matriz de incidência prevista na norma.

Ante a ausência dos elementos informativos necessários à identificação do fato gerador da obrigação de pagar o imposto, fica prejudicada a identificação da matéria tributável e, em consequência, a compreensão da efetiva exigência fiscal, prejudicando o exercício da ampla defesa, pelo que se impõe a declaração da nulidade por vício formal do lançamento.

A ausência da descrição da matéria tributável, da qual decorre a declaração de nulidade do lançamento do imposto, propaga-se ao ato de imposição de multa relativa à infração cometida pela falta de pagamento do imposto, não podendo subsistir sem a descrição válida do fato gerador.

ACÓRDÃO
Vistos, relatados e discutidos os autos do Recurso Voluntário n. 52/2017, acordam os membros do Tribunal Administrativo Tributário do Estado de Mato Grosso do Sul, de acordo com a Ata e o Termo de Julgamento, por maioria de votos, contrariando o parecer, de ofício, pela declaração de nulidade do Alim, ficando prejudicada a análise do recurso voluntário. Vencidos os Conselheiros Josafá José Ferreira do Carmo, Gigliola Lilian Decarli e Ana Lucia Hargreaves Calabria.

Campo Grande-MS, 8 de agosto de 2018.

Cons. Lygia Maria Ferreira de Brito – Presidente

Cons. Célia Kikumi Hirokawa Higa – Relatora

Tomaram parte no julgamento, na sessão de 2/8/2018, os Conselheiros Célia Kikumi Hirokawa Higa (Suplente), Josafá José Ferreira do Carmo, Gigliola Lilian Decarli, Jayme da Silva Neves Neto (Suplente), Valter Rodrigues Mariano, Bruno Oliveira Pinheiro (Suplente) e Ana Lucia Hargreaves Calabria. Presente o representante da PGE, Dr. Rômulo Augustus Sugihara Miranda.

SECRETARIA DE ESTADO DE ADMINISTRAÇÃO E DESBUROCRATIZAÇÃO

Extrato do XXX Termo Aditivo ao Contrato Corporativo N. 0001/2017/SAD N° Cadastral 7605

Processo:	55/000.707/2016
Partes:	O Estado de Mato Grosso do Sul, por intermédio da Secretaria de Estado de Administração e Desburocratização (SAD), a Secretaria de Estado de Direitos Humanos, Assistência Social e Trabalho (SEDHAST) e o Consórcio Taurus Card.
Do Objeto:	Constitui objeto do presente Termo Aditivo a alteração da Cláusula Nona - Do Valor do Contrato e a Cláusula Décima - Dos Recursos Orçamentários, ambas do Contrato Corporativo n. 001/2017, e a Cláusula Sexta - Dos Recursos Orçamentários, do Contrato de Adesão n. 024/2017.
Do Aditamento:	Aditar o valor total mensal estimado de R$ 14.262,25 (quatorze mil e duzentos e sessenta e dois reais e vinte e cinco centavos) nas fontes 0100 e 0103, até setembro de 2018.
Amparo Legal:	Lei Federal n. 8.666/93 e suas alterações.
Data da Assinatura:	12 de julho de 2018.
Assinam:	Carlos Alberto de Assis, Elisa Cleia Pinheiro Rodrigues e Luciano Christian Gonçalves.

EDITAL n. 77/2018 - SAD/SEJUSP/AGEPEN

CONCURSO PÚBLICO DE PROVAS E TÍTULOS PARA PROVIMENTO DO CARGO DE AGENTE PENITENCIÁRIO ESTADUAL DO QUADRO DE PESSOAL DA AGÊNCIA ESTADUAL DE ADMINISTRAÇÃO DO SISTEMA PENITENCIÁRIO (AGEPEN)

Os SECRETÁRIOS DE ESTADO DE ADMINISTRAÇÃO E DESBUROCRATIZAÇÃO, e DE ESTADO DE JUSTIÇA E SEGURANÇA PÚBLICA e o DIRETOR-PRESIDENTE DA AGÊNCIA ESTADUAL DE ADMINISTRAÇÃO DO SISTEMA PENITENCIÁRIO, no uso de suas atribuições legais e tendo em vista o disposto no Decreto n. 15.039, de 5 de julho de 2018, e no Edital n. 1/2015 – SAD/SEJUSP/AGEPEN, de 28 de dezembro de 2015, a convocação, em 3ª chamada, dos candidatos relacionados no Anexo único a este Edital para realizarem a matrícula na Turma n. 1/2018 do Curso de Formação Penitenciária,

observando-se:

1. A matrícula no Curso de Formação Penitenciária será realizada nas datas e horários especificados no Anexo Único deste Edital, no seguinte endereço:

Escola Penitenciária de Mato Grosso do Sul – ESPEN

Endereço: Rua Pernambuco, n. 1512.

Vila Célia

Campo Grande-MS

2. No ato da matrícula no Curso de Formação os candidatos deverão entregar os originais dos formulários de preenchimento obrigatório disponíveis no endereço eletrônico http://www.agepen.ms.gov.br/escola-penitenciaria/area-do-candidato-concurso-agepen/, bem como, cópia dos seguintes documentos comprobatórios, acompanhados dos respectivos originais, para conferência:

a) certidão de nascimento e/ou casamento;

b) certificado de Reservista, de dispensa, de incorporação, de isenção ou de agregação, exceto para o sexo feminino;

c) título de eleitor e certidão-negativa do cartório eleitoral ou comprovante de votação do último pleito;

d) comprovante de escolaridade;

e) três fotografias coloridas 3X4, de frente, com a cabeça descoberta;

f) carteira de Identidade;

g) CPF;

h) PIS ou PASEP;

i) comprovante de residência;

j) certidão dos Cartórios Cíveis e Criminais da Justiça Estadual, Federal e Militar dos locais onde residiu nos últimos 5 (cinco) anos;

l) atestado de antecedentes das Polícias Federal e Estadual dos Estados em que haja residido nos últimos 5 (cinco) anos;

m) comprovante de Conta Corrente no Banco do Brasil;

n) declaração de afastamento de exercício do cargo, se funcionário público;

o) declaração, em formulário próprio da AGEPEN, na qual informa se já foi, ou não, indiciado em sindicância ou inquérito administrativo, inquérito policial ou processado criminalmente, com os esclarecimentos em caso positivo. Ações em que tenha sido réu no juízo cível, protestos de títulos ou penalidades no exercício de cargo público ou em profissões liberais.

3. Serão anulados, sumariamente, a inscrição e todos os atos dela decorrentes, se o candidato não apresentar no ato de matrícula no Curso de Formação os documentos exigidos neste Edital.

4. Os candidatos originários de Corporações Militares deverão apresentar todos os documentos mencionados no item II, acrescido do Certificado de Desligamento, ou correspondente, da Unidade Militar de origem.

5. Será considerado desistente e excluído do Concurso Público de Provas e Títulos - SAD/SEJUSP/AGEPEN/2015, perdendo a respectiva vaga, o candidato aprovado e convocado que:

a) não se apresentar para efetuar a matrícula no Curso de Formação na data e horários especificados neste edital;

b) não apresentar toda a documentação comprobatória exigida para a matrícula no Curso de Formação.

6. As aulas do Curso de Formação Penitenciária terão início no dia 10 de setembro de 2018.

CAMPO GRANDE-MS, 16 DE AGOSTO DE 2018.

ÉDIO DE SOUZA VIEGAS
Secretário de Estado de
Administração e Desburocratização.

ANTÔNIO CARLOS VIDEIRA
Secretário de Estado de Justiça
e Segurança Pública

AUD DE OLIVEIRA CHAVES
Diretor-Presidente da Agência Estadual de Administração
do Sistema Penitenciário

ANEXO ÚNICO AO EDITAL n. 77/2018 - SAD/SEJUSP/AGEPEN
CONCURSO PÚBLICO DE PROVAS E TÍTULOS PARA PROVIMENTO DO CARGO DE AGENTE PENITENCIÁRIO ESTADUAL DO QUADRO DE PESSOAL DA AGÊNCIA ESTADUAL DE ADMINISTRAÇÃO DO SISTEMA PENITENCIÁRIO (AGEPEN)

CONVOCAÇÃO PARA MATRÍCULA NA TURMA n. 1/2018 DO CURSO DE FORMAÇÃO PENITENCIÁRIA
(3ª CHAMADA)

Cargo: Agente Penitenciário Estadual
Área: Administração e Finanças
Habilitação Profissional: Administração

INSCRIÇÃO	NOME	COTISTA	CLASS. PRELIMINAR	DATA	HORÁRIO
142787	Ísis Meira de Miranda	-	10	22/08/2018	8 horas

Cargo: Agente Penitenciário Estadual
Área: Administração e Finanças
Habilitação: Curso de Graduação em Ensino Superior

INSCRIÇÃO	NOME	COTISTA	CLASS. PRELIMINAR	DATA	HORÁRIO
118255	Márcio dos Santos Barcelos	-	126	22/08/2018	8 horas
131464	Thayse Wersel Mattos Carvalho	-	127	22/08/2018	8 horas
147510	Gracyelle Araújo Godoy	-	128	22/08/2018	8 horas

Cargo: Agente Penitenciário Estadual
Área: Assistência e Perícia
Habilitação: Psicologia

INSCRIÇÃO	NOME	COTISTA	CLASS. PRELIMINAR	DATA	HORÁRIO
140452	Paula Gracieli Simões	-	30	22/08/2018	8 horas

Cargo: Agente Penitenciário Estadual
Área: Segurança e Custódia
Sexo: Masculino

INSCRIÇÃO	NOME	COTISTA	CLASS. PRELIMINAR	DATA	HORÁRIO
143695	Lucas Rodrigues de Almeida	-	398	22/08/2018	8 horas
117743	Leandro Robles Alves	-	401	22/08/2018	8 horas
146986	Murilo de Aquino Soares	-	402	22/08/2018	8 horas

ANEXO ÚNICO AO EDITAL n. 76/2018 - SAD/SEJUSP/AGEPEN
CONCURSO PÚBLICO DE PROVAS E TÍTULOS PARA PROVIMENTO DO CARGO DE AGENTE PENITENCIÁRIO ESTADUAL DO QUADRO DE PESSOAL DA AGÊNCIA ESTADUAL DE ADMINISTRAÇÃO DO SISTEMA PENITENCIÁRIO (AGEPEN)

RESULTADO DA 2ª CHAMADA PARA MATRÍCULA NA TURMA n. 1/2018 DO CURSO DE FORMAÇÃO PENITENCIÁRIA

Cargo: Agente Penitenciário Estadual
Área: Administração e Finanças
Habilitação Profissional: Administração

INSCRIÇÃO	NOME	COTISTA	CLASS. PRELIMINAR	SITUAÇÃO
147243	Marcelo del Matta	-	9	AUSENTE

Cargo: Agente Penitenciário Estadual
Área: Administração e Finanças
Habilitação: Curso de Graduação em Ensino Superior

INSCRIÇÃO	NOME	COTISTA	CLASS. PRELIMINAR	SITUAÇÃO
117510	Joacir Jaques de Arruda	-	117	DEFERIDA
147444	Thyara Lustosa Ferreira Fiuza	-	118	DEFERIDA
141677	Taís Maria Silva Alves	-	119	AUSENTE

INSCRIÇÃO	NOME	COTISTA	CLASS. PRELIMINAR	SITUAÇÃO
146436	Kleyton Carlos Ferreira	-	120	AUSENTE
138288	Ana Paula Machado Bianchi	-	121	DEFERIDA
116675	Madelyn Melo Garcia	-	122	DEFERIDA
145301	Audrey Damáris de Carvalho	-	123	DEFERIDA
145644	Roberto Alexandre Cardoso de Oliveira Alves	-	124	AUSENTE
137563	Franco Gabriel Rodrigues	-	125	DEFERIDA

Cargo: Agente Penitenciário Estadual

Área: Assistência e Perícia

Habilitação Profissional: Direito

INSCRIÇÃO	NOME	COTISTA	CLASS. PRELIMINAR	SITUAÇÃO
138397	Suiane Marques Piancó	-	19	DEFERIDA
143498	Alessandro Farias Rospide	-	20	DEFERIDA

Cargo: Agente Penitenciário Estadual

Área: Assistência e Perícia

Habilitação: Psicologia

INSCRIÇÃO	NOME	COTISTA	CLASS. PRELIMINAR	SITUAÇÃO
146208	Ariane Arruda	-	28	PUBLICADO INDEVIDAMENTE
119507	Yolanda Luiza de Castro Martins	-	29	AUSENTE

Cargo: Agente Penitenciário Estadual

Área: Segurança e Custódia

Sexo: Feminino

INSCRIÇÃO	NOME	COTISTA	CLASS. PRELIMINAR	SITUAÇÃO
135678	Caroline Amaral Tenório	-	87	DEFERIDA
119291	Mariangela Souza Barbosa Rodrigues	-	88	DEFERIDA
144563	Jocelene Lopes Borges	-	89	DEFERIDA

Cargo: Agente Penitenciário Estadual

Área: Segurança e Custódia

Sexo: Masculino

INSCRIÇÃO	NOME	COTISTA	CLASS. PRELIMINAR	SITUAÇÃO
120391	Haroldo Ferreira Sgarbi	-	374	DEFERIDA
141759	Tiago Maximo Teixeira	-	375	DEFERIDA
124897	Laécio dos Santos Oliveira	-	376	DEFERIDA
121481	Claudenir Silveira Cardoso	-	377	DEFERIDA
134872	Edivan Pedro de Oliveira	-	378	DEFERIDA
119830	Mário Anselmo dos Santos Ghisolfi	-	379	DEFERIDA
142256	Thiago José Mendonça	-	380	DEFERIDA
131616	Marcelo Nogueira de Melo	-	381	DEFERIDA
144240	Jacson Ortiz do Nascimento	-	382	DEFERIDA
116934	Euclides Pinheiro da Penha Neto	-	383	DEFERIDA
116425	Eduardo Diniz Callegari	-	384	DEFERIDA
144204	Elker Henrique Teixeira Tosta	-	385	DEFERIDA
119377	Renato Escobar Heinst	-	386	AUSENTE
137061	Rafael Jader de Souza	-	387	DEFERIDA
147331	André Augusto Loureiro de Almeida	-	388	DEFERIDA
138606	Maikon Maues da Silva	-	389	DEFERIDA
120513	Davi Hegner	-	390	DEFERIDA
120126	Patrick Carvalho Leite	-	391	DEFERIDA
119614	João Henrique Souza Guerino	-	392	DEFERIDA
147300	Luis Carlos Damasceno Mastrangelo	-	393	DEFERIDA
120338	Paulo Henrique Almeida Miguel	-	394	AUSENTE
116184	Joel Pereira Silva	-	395	DEFERIDA
118222	Neicomarcio Martins de Oliveira	-	396	AUSENTE
120021	Alexandre Botelho Martinez	-	397	DEFERIDA
117033	Ernane Queiroz dos Santos	Negro	679	DEFERIDA
118568	Vilson da Silva Moreira	Negro	754	DEFERIDA

SECRETARIA DE ESTADO DE EDUCAÇÃO

Extrato do Convênio n.94/SED/2018
Processo n: 29/028365/2018
Partes: Estado de Mato Grosso do Sul, por intermédio da Secretaria de Estado de Educação – CNPJ/MF N. 02.585.924/0001-22, doravante denominada SED/MS e a ADECOAGRO VALE DO IVINHEMA, Município de Ivinhema/MS, CNPJ/MF n.07.903.169/0001-09, doravante denominada ADECOAGRO.
Amparo Legal: Lei Federal n.8.666, de 21 de junho de 1993 e alterações posteriores no que couber, Decreto Estadual 11.261, de 16 de junho de 2003 e alterações posteriores, na Lei Federal n.11788, de 25 de setembro de 2008.
Objeto: realização de Estágio a alunos regularmente matriculados na Instituição de Ensino e que venham frequentando, efetivamente, os cursos por ela disponibilizados, mais precisamente o curso Técnico em Açúcar e Álcool.
Vigência: terá prazo de vigência de 02 (dois) anos, a partir da data de sua assinatura.
Assinatura: 31/07/2018
MARIA CECÍLIA AMENDOLA DA MOTTA - CPF/MF n. 724.551.958-72
Secretária de Estado de Educação– SED/MS
RONALDO MENDONÇA - CPF/MF n. 610.142.574-68
Gerente de RH. Coorporativo - ADECOAGRO VALE DO IVINHEMA, Município de Ivinhema/MS
SAMY ROGERIO CAVALCANTE LIMA - CPF/MF n.
Gerente de Controladoria - ADECOAGRO VALE DO IVINHEMA, Município de Ivinhema/MS

EDITAL N. 6.1/2018

A SECRETÁRIA DE ESTADO DE EDUCAÇÃO, no uso de suas atribuições legais, e considerando o disposto na Lei Complementar n. 87, de 31 de janeiro de 2000, e no Edital n. 6/2018, de 25 de julho de 2018, publicado no Diário Oficial n. 9.704, de 25 de julho de 2018, torna pública, para conhecimento dos interessados, a relação nominal dos candidatos cadastrados para atuar, em caráter temporário, nos cursos de Educação Profissional do Programa Nacional de Acesso ao Ensino Técnico e Emprego (Pronatec - MedioTec), no biênio de 2018-2019, no âmbito da Rede Estadual de Ensino de Mato Grosso do Sul, conforme consta do Anexo Único deste Edital.

CAMPO GRANDE-MS, 16 DE AGOSTO DE 2018.

MARIA CECILIA AMENDOLA DA MOTTA
Secretária de Estado de Educação

Anexo Único do Edital n. 6.1/2018.

RELAÇÃO NOMINAL DOS CANDIDATOS CADASTRADOS - PRONATEC - MEDIOTEC

MUNICÍPIO	NOME	CPF	DATA DE NASCIMENTO
AQUIDAUANA	ADELAIDE PAES	3742034154	27/12/1990
AQUIDAUANA	ADELSON FLORINDO DOS SANTOS	4223302132	25/07/1994
AQUIDAUANA	ADEMAR PAEL CHAVES	1105513114	07/11/1979
AQUIDAUANA	ADRIANA LARREA BARCELOS DA SILVA COSTA	408568100	24/05/1984
AQUIDAUANA	ADRIANA RIBEIRO DA SILVA	4484407175	13/01/1993
AQUIDAUANA	ALAN JEFFERSON CORDEIRO	75238390297	20/05/1982
AQUIDAUANA	ALESSANDRA PEREIRA DOS SANTOS GATTO	96596376168	14/05/1982
AQUIDAUANA	ALESSANDRO CINTRA	83167404191	07/11/1978
AQUIDAUANA	ALEX SANDRO BAMBIL DE LIMA	1026104106	02/03/1984
AQUIDAUANA	ALEXANDRE BRAGA	5377813901	17/01/1985
AQUIDAUANA	ALINE BEZERRA DA COSTA	2009607171	13/09/1988
AQUIDAUANA	ALLISON SILVA DOS SANTOS	73646407115	30/05/1988
AQUIDAUANA	ANA CAROLINA MARINHO ROSSI	4025523183	27/04/1993
AQUIDAUANA	ANA FÁBIA DAMASCENO SILVA BRUNET	82234990106	06/02/1978
AQUIDAUANA	ANA MARIA DE SOUZA	77108493187	02/11/1975
AQUIDAUANA	ANA MARIA DE TOLOSA CIPRO	4334792804	26/05/1964
AQUIDAUANA	ANA PAULA DE LIMA SILVA REGIS	79970281100	19/06/1975
AQUIDAUANA	ANDERSON SAROCHIM FRANCO	2072868173	05/11/1986
AQUIDAUANA	ANDRÉA LESCANO	93907370104	24/02/1979
AQUIDAUANA	ANDRESSA MAYARA VIDAL COSSARI	5145831188	22/06/1995
AQUIDAUANA	ANGISLENE DE FÁTIMA FERREIRA ANDRADE	1595266631	13/05/1987
AQUIDAUANA	ANTÔNIO MÁRCIO DE SOUZA SIMPLICIO	25024384890	23/11/1975

AQUIDAUANA	ARI MIGUEL DE SOUZA	32555067191	28/05/1963
AQUIDAUANA	ARIANE SILVA CASTRO	3133914162	10/11/1989
AQUIDAUANA	ARIELI GABRIEL DA SILVA	4363072199	02/01/1993
AQUIDAUANA	ARLENE FERREIRA	35687177191	18/09/1960
AQUIDAUANA	BRANCA MENDES DE OLIVEIRA	28108051134	19/07/1959
AQUIDAUANA	BRUNA RODRIGUES DOS SANTOS	3257812140	06/04/1990
AQUIDAUANA	BRUNO ARGUELHO ARRUA	4214769155	24/06/1994
AQUIDAUANA	CARLA FABIANE BENITES ROJAS	995885109	21/08/1983
AQUIDAUANA	CARLOS HENRIQUE DE ASSIS MARTINS	71045210110	03/07/1980
AQUIDAUANA	CELIA MARA DA SILVA NOVAIS	77830334153	25/02/1975
AQUIDAUANA	CICERO RAMÃO VELASQUEZ	60760966168	30/10/1970
AQUIDAUANA	CLÁUDIA ERA NI PEDROSO	70507899172	05/05/1980
AQUIDAUANA	DANIELA BERTI TEIXEIRA	99845130178	15/12/1979
AQUIDAUANA	DANIELA MORAES PEREIRA	99763281172	22/02/1991
AQUIDAUANA	DANIELA PEREIRA DE LIMA	3073028145	12/12/1985
AQUIDAUANA	DANILO MOURA DOS SANTOS	1183070101	06/06/1986
AQUIDAUANA	DÉBORA CARMO DOS SANTOS	90248384104	05/09/1978
AQUIDAUANA	DEBORA MACHADO CASTRO	1825041156	01/05/1986
AQUIDAUANA	DIEGO APARECIDO CAFOLA	35362640852	22/08/1989
AQUIDAUANA	EDERSON COELHO NAKAZATO	82547580187	13/07/1977
AQUIDAUANA	EDERSON PINHEIRO NASCIMENTO	4372493100	16/12/1994
AQUIDAUANA	EDNA MARIA DA SILVA SANTOS	90863364934	18/04/1973
AQUIDAUANA	EDSON MOREIRA LEMOS	85525723115	04/08/1978
AQUIDAUANA	ELAINE MARQUES DA CONCEIÇÃO LARRÉA	217927122	28/05/1982
AQUIDAUANA	ELANGE RIBEIRO	28265026897	01/10/1980
AQUIDAUANA	ELIZANDRA DA SILVA FIALHO	3910837166	06/06/1995
AQUIDAUANA	ELZA EEONILDE ROSA CALVES	46600981172	25/09/1972
AQUIDAUANA	EMERSON CANDIDO DA SILVA	1730901174	22/10/1985
AQUIDAUANA	ERCILIO TRINDADE DA SILVA	7649433014	19/10/1973
AQUIDAUANA	ERIVELTON BEZERRA DA COSTA	85772623168	05/03/1979
AQUIDAUANA	ERMERSON DE OLIVEIRA MORAES	92298150125	11/09/1979
AQUIDAUANA	ERONILDE RODRIGUES DE ARAUJO	56927746153	27/08/1965
AQUIDAUANA	EVANDRO LOPES ARISTIMUNHA	87940817191	24/07/1979
AQUIDAUANA	FABIO ALVES DA SILVA	3881801103	03/12/1989
AQUIDAUANA	FELIPE SILGUEIROS SANCHES NAVARRO	1434800148	31/08/1984
AQUIDAUANA	FERNANDA AGUILERA PARREIRA	2142718116	30/08/1988
AQUIDAUANA	FERNANDA ARRUDA BEZERRA	5317493129	26/11/1993
AQUIDAUANA	FERNANDA DA ROSA BORGES	631672125	09/09/1983
AQUIDAUANA	FERNANDA DA SILVA MELO	3990564161	10/09/1990
AQUIDAUANA	FLÁVIA DOS SANTOS MONTEIRO	5088523157	18/08/1993
AQUIDAUANA	FLÁVIA FERREIRA BARBOSA	99771381172	30/01/1984
AQUIDAUANA	FLAVIANE WEISS GONÇALVES	93861850168	23/08/1980
AQUIDAUANA	FRANCIS ARECO TORRES	99474514100	06/06/1984
AQUIDAUANA	FRANCISCO CANDIDO DA SILVA	29402506187	29/05/1961
AQUIDAUANA	GEISELLY MARÇAL DA SILVA LEÃO	2428793144	25/11/1986
AQUIDAUANA	GEZEBEL FÁTIMA DE SOUZA	4607502162	28/08/1989
AQUIDAUANA	GILCELEM RIBEIRO SOARES	4480979158	09/06/1994
AQUIDAUANA	GISELLE PAIVA LOPES FARIAS	52836940115	17/02/1971
AQUIDAUANA	GISLAINE ESTECHE NASCIMENTO	91648874134	08/04/1982
AQUIDAUANA	GLEICE SOUZA CRUZ	4989539125	03/02/1994
AQUIDAUANA	GRACIELA ARZAMENDIA GONÇALVES	1844714195	11/11/1991
AQUIDAUANA	GRAZIELA CÁCERES CARPEJANI	63871840106	21/03/1974
AQUIDAUANA	HÉLDER ZOZ	99713330153	16/07/1982
AQUIDAUANA	HUMBERTO FERREIRA RAMOS	82972435168	23/11/1979
AQUIDAUANA	IZAMARA NUNES ALBUQUERQUE	34143177889	23/05/1985
AQUIDAUANA	JAISON LUIZ LEDESMA	29442567187	08/07/1961
AQUIDAUANA	JEFERSON IBANHES COELHO	4045881158	27/07/1992
AQUIDAUANA	JENIFFER CRISTINA BENITES FERREIRA	3909294170	17/07/1991
AQUIDAUANA	JENIFFER CRISTINA BENITES FERREIRA	3909295170	17/07/1991
AQUIDAUANA	JESSICA DOS SANTOS ZANESCO	2100744186	14/12/1992
AQUIDAUANA	JONATAS CALEB COELHO CORREA	94118884100	12/03/1982
AQUIDAUANA	JOSÉ DE ÁVILA FERRAZ	52082148904	14/08/1964
AQUIDAUANA	JOSÉ FERREIRA DE MIRANDA	81694563120	24/11/1970
AQUIDAUANA	JOSÉ HENRIQUE DOS ANJOS	808584146	26/06/1984
AQUIDAUANA	JOSETE CARDOSO CÁCERES	20224508172	05/07/1959
AQUIDAUANA	KATIA KARINE DUARTE DA SILVA	91138361100	23/01/1978
AQUIDAUANA	KATIA REGINA DE OLIVEIRA	14609897830	29/11/1973
AQUIDAUANA	KELCILAINE DE MELO PERALTA	3870606185	26/09/1990
AQUIDAUANA	KELVIA BREVELIERI GOMES NERILLO	3064350129	07/07/1989
AQUIDAUANA	KRISTYAN WESLLEY EICH DE SOUZA	1896373151	19/12/1991
AQUIDAUANA	LAURELICE DA SILVA PAES CANDIA	71791116	09/11/1983
AQUIDAUANA	LEANDRO DOS SANTOS SILVEIRA	1659041198	05/04/1985
AQUIDAUANA	LEIDIANE VELASQUES	631662162	13/04/1983
AQUIDAUANA	LENITA DA SILVA VIEIRA XIMENES	5832745442	11/09/1987
AQUIDAUANA	LEONARDO PIRES DE OLIVEIRA	3085787160	29/04/1988
AQUIDAUANA	LETÍCIA DE SOUZA OLIVEIRA	404860109	19/04/1988
AQUIDAUANA	LILIANA MARGARIDA SUSIN BASSANESI	40600211053	20/01/1956
AQUIDAUANA	LOURDES MACHADO MIRANDA	55756972153	02/10/1973
AQUIDAUANA	LUANA DE PAULA SANTOS	40079382886	20/10/1992
AQUIDAUANA	LUCAS APARECIDO FRANÇA BORLONQUE	3146856182	03/02/1990
AQUIDAUANA	LUCIANE ALVES VICENTE	70612137104	26/12/1979
AQUIDAUANA	LUIZ MAIQUE MELO DE FREITAS	3932021193	11/02/1993
AQUIDAUANA	MAÍRA BEGOSSI	87018675120	14/03/1979

AQUIDAUANA	MARCELO ALVES INOCENCIO	60906847168	31/03/1974
AQUIDAUANA	MARCELO MARIANI ARLINDO	99989930163	14/11/1980
AQUIDAUANA	MARCIA MACEDO E SILVA	82245487168	29/03/1975
AQUIDAUANA	MARCILENE NOEMIA DE ARRUDA FREITAS	88137929134	16/03/1978
AQUIDAUANA	MARCIVANY DO NASCIMENTO BRAJOWITCH	5943727124	12/06/1996
AQUIDAUANA	MARIA CRISTINA MENDES AGUIRRE	532477103	02/05/1982
AQUIDAUANA	MARIA DE LURDES BRITO DE MORAIS	54260230182	01/01/1971
AQUIDAUANA	MARIELE TRINDADE SILVA	4571950101	16/02/1994
AQUIDAUANA	MARILU CORREA BARROS BRIZZUELA	46460594104	14/11/1967
AQUIDAUANA	MARINEZ TEODOZIO	121090108	18/04/1983
AQUIDAUANA	MARLENE GOUDIM DOS SANTOS FERNANDES	98437267153	08/06/1983
AQUIDAUANA	MARLENE VILLALBA ARAÚJO	77795997104	16/10/1975
AQUIDAUANA	MARLENE VILLALBA ARAÚJO	77795997104	16/10/1975
AQUIDAUANA	MICHELI DOS SANTOS PINTO	786026103	25/10/1984
AQUIDAUANA	MICHELI DOS SANTOS PINTO	786026203	25/10/1984
AQUIDAUANA	MICHELINE OVELAR LOPES	85358029168	29/12/1980
AQUIDAUANA	MIGUEL FERREIRA DA SILVA JUNIOR	4637170150	08/06/1989
AQUIDAUANA	MIRIAM REGIANE DUTRA CABRERA	14138252819	08/12/1972
AQUIDAUANA	MYRIAN MÁRCIA FELISBERTO DA SILVA OSEKO	90257847120	23/05/1980
AQUIDAUANA	ODAIR JOSE MATHIAS	1750953102	06/06/1986
AQUIDAUANA	ORLANDO GEORGE DE ALMEIDA	54265266134	06/02/1970
AQUIDAUANA	PALOMA MARIA LEITE FRANCISCATTI	41287936806	05/08/1992
AQUIDAUANA	POLYANA DE LARA PELLICIONI	915142155	01/02/1985
AQUIDAUANA	QUELEN ALMADA RAMOS	96988193049	09/06/1978
AQUIDAUANA	RAFAELA CORREA DOS SANTOS	3438658151	29/01/1991
AQUIDAUANA	RAMONA ELIZA GAETA XAVIER	49739646115	10/05/1975
AQUIDAUANA	RIELY ANDREZA NUNES PEREIRA	1844595161	30/04/1987
AQUIDAUANA	ROBERTO LIMA MARTINS	1016690118	12/01/1985
AQUIDAUANA	ROGERIO MARQUES DE OLIVEIRA	70745056172	30/05/1980
AQUIDAUANA	ROSA CONSTÂNCIA MESQUITA MASSACOTE	43627919149	17/05/1967
AQUIDAUANA	ROSEMEIRE DA SILVA TOMICHA	98131680134	26/08/1981
AQUIDAUANA	ROSICLEI ALDERETE FARIAS VERA	65381823134	21/01/1978
AQUIDAUANA	ROSILENY RIBEIRO LEITE	1427345198	26/06/1987
AQUIDAUANA	ROSY MEIRE JACQUES TRELHA	39036880106	17/07/1959
AQUIDAUANA	SERGIO LEITE ALBUQUERQUE	35688378115	06/07/1966
AQUIDAUANA	SÉRGIO VIEIRA DO NASCIMENTO	77804791100	19/09/1974
AQUIDAUANA	SILMARA VILLASBOA SILVA	81292090120	09/07/1975
AQUIDAUANA	SILVIA KELLY VELASQUES	631829121	09/01/1981
AQUIDAUANA	SUELY MARIA DA SILVA	86589849153	05/06/1975
AQUIDAUANA	SUENE DE MELO ALVES	1346344116	25/10/1985
AQUIDAUANA	SULAMITA BARRETO DO NASCIMENTO	2148784145	06/07/1980
AQUIDAUANA	THAYNARA LARA COSTA	2519183195	03/05/1989
AQUIDAUANA	THIAGO DE OLIVEIRA ANGELINO	5146352151	13/06/1994
AQUIDAUANA	THIAGO DOS SANTOS SILVEIRA	1659043131	21/09/1986
AQUIDAUANA	THIAGO FIGUEIREDO	92820140106	06/11/1979
AQUIDAUANA	TULIO ELIAS FERREIRA	3288792150	10/05/1991
AQUIDAUANA	VAGNER MEDINA DA SILVA	87873389120	02/04/1979
AQUIDAUANA	VANESSA KATHERINNE STAVIS KRAS BORGES	2123741922	21/03/1977
AQUIDAUANA	VANESSA OZORIO DUARTE DA SILVA	201387174	23/05/1984
AQUIDAUANA	VANICLEIA RODRIGUES SOUZA	4463658152	08/08/1992
AQUIDAUANA	VINICIUS SANTANA DA SILVA MORAES	2490314181	02/12/1988
AQUIDAUANA	WANESSA QUEIROZ DOS SANTOS	672997177	03/11/1984
AQUIDAUANA	WASHINGTON ALVES DA ROCHA	496560158	06/05/1983
AQUIDAUANA	WELLINGTON GOMES PINHEIRO	2171402113	14/02/1990
AQUIDAUANA	WILLIAN ROBERTO DIAS	80614647134	10/04/1976
AQUIDAUANA	WILSON MARQUES DIAS	19442489860	09/04/1978
CAMPO GRANDE	ABNER MARCACINI DE ARAUJO	4700078189	07/07/1995
CAMPO GRANDE	ACIONE LEITE DE SOUZA CREMONESI	10155380885	21/10/1969
CAMPO GRANDE	ADAIR DA SILVA OLIVEIRA JUNIOR	4996923148	15/02/1995
CAMPO GRANDE	ADALBERTO CUNHA SOBRINHO	11027126120	22/03/1958
CAMPO GRANDE	ADÃO DE SOUZA JÚNIOR	215498186	19/04/1991
CAMPO GRANDE	ADÃO NAZARENO MARQUES BARROS	33836949172	22/06/1966
CAMPO GRANDE	ADÉLIA DOS SANTOS MARTINS	10372199100	27/05/1956
CAMPO GRANDE	ADELINO PESS NETO	2142631185	01/10/1989
CAMPO GRANDE	ADELMA COELHO KOYAMA	16232078861	19/05/1947
CAMPO GRANDE	ADILSON JOSÉ FRANCISCHINI	63894440104	02/10/1974
CAMPO GRANDE	ADONIS APARECIDO DIAS	96204150197	23/08/1982
CAMPO GRANDE	ADONIS FERREIRA DE SOUZA	2680049195	23/11/1988
CAMPO GRANDE	ADONIS VORMANN RICARDO	80211810100	17/11/1976
CAMPO GRANDE	ÁDRIA NATALY FRANCO DE ALCANTARA	2097916163	15/05/1987
CAMPO GRANDE	ADRIANA BARBOSA GONÇALVES	63929759187	29/05/1976
CAMPO GRANDE	ADRIANA BENITES	79041022	07/09/1970
CAMPO GRANDE	ADRIANA CÂNDIDA MARTINS	638936144	25/04/1981
CAMPO GRANDE	ADRIANA CARVALHO CARDOSO	1951349156	12/11/1985
CAMPO GRANDE	ADRIANA DE FÁTIMA DA SILVA	25989228830	19/06/1978
CAMPO GRANDE	ADRIANA DE VARGAS	87885557120	04/06/1979
CAMPO GRANDE	ADRIANA MARTINS PEREIRA	451348125	24/08/1985
CAMPO GRANDE	ADRIANA PAULA DE ABREU NUNES	88954706134	07/07/1982
CAMPO GRANDE	ADRIANA PEREIRA DE ANDRADE FAGUNDES	94030111149	06/09/1981
CAMPO GRANDE	ADRIANA SALOMÃO HEUSY	80543570100	03/08/1973
CAMPO GRANDE	ADRIANA TEIXEIRA RODRIGUES DA COSTA	59246316134	30/12/1972

CAMPO GRANDE	ADRIANE ESTEFANY RAMIRES BENTO	4610076144	18/09/1992
CAMPO GRANDE	ADRIANE MASCARO DE SOUZA	2058179129	28/01/1987
CAMPO GRANDE	ADRIANO BATISTA BENITES	98431137134	20/09/1983
CAMPO GRANDE	ADRIANO MENDES FERREIRA	3419984197	24/09/1990
CAMPO GRANDE	ADRIANO SEBASTIAO DE ARRUDA ASSAD	3662134152	20/01/1992
CAMPO GRANDE	ADRIANO SOUSA NOGUEIRA	1266877304	02/09/1988
CAMPO GRANDE	ADSON AFONSO FERREIRA	507088131	30/03/1983
CAMPO GRANDE	AELSON FERNANDES CACERES FILHO	4782040199	04/10/1993
CAMPO GRANDE	AGARENO ALVES E SILVA	17541069191	18/04/1959
CAMPO GRANDE	AGNES NAEGELI	90245245120	20/05/1980
CAMPO GRANDE	AGONCILIO CORREIA BARBOSA	32152523172	01/03/1964
CAMPO GRANDE	ALAN GOMES MENDES	99482371100	13/04/1982
CAMPO GRANDE	ALAN PEREIRA MANOEL	1400205190	09/11/1986
CAMPO GRANDE	ALBERTO ROMERO PININGA	50133810100	18/11/1968
CAMPO GRANDE	ALBINA BARBOSA MORAES	60064951120	23/12/1970
CAMPO GRANDE	ALCEMIR LUZ HOLANDA	2842899148	22/10/1990
CAMPO GRANDE	ALDENIR FONSECA MOLINA	2635544140	15/05/1993
CAMPO GRANDE	ALDENOR BATISTA DA SILVA JUNIOR	4657564170	23/06/1993
CAMPO GRANDE	ALDINEI JOSÉ NEVES MARTINS	767587103	04/05/1984
CAMPO GRANDE	ALDINEI NASCIMENTO DA SILVA	63741474134	30/08/1975
CAMPO GRANDE	ALESSANDRA APARECIDA SILVA	1151600199	31/10/1985
CAMPO GRANDE	ALESSANDRA BATISTA MENDES DE PAIVA	72850523100	03/10/1984
CAMPO GRANDE	ALESSANDRA FERREIRA BEKER DAHER	87930218104	05/06/1979
CAMPO GRANDE	ALESSANDRA FILGUEIRAS GUIMARÃES	76851990172	25/06/1975
CAMPO GRANDE	ALESSANDRA LESCANO CARVALHO E SILVA	90843924187	01/12/1980
CAMPO GRANDE	ALESSANDRA MARTINS PEREIRA	97021571100	13/03/1981
CAMPO GRANDE	ALESSANDRO JOSÉ PERASSOLI	30154351830	24/01/1982
CAMPO GRANDE	ALEX DE SOUZA CESE	7399004633	23/04/1985
CAMPO GRANDE	ALEX MATOS DA SILVA	21995955876	23/04/2018
CAMPO GRANDE	ALEX RIBEIRO RIGONI	652551190	04/12/1983
CAMPO GRANDE	ALEX SANDRO RIBAS	1422466116	20/07/1986
CAMPO GRANDE	ALEXANDRA DIAS DA SILVA	95161970197	08/07/1981
CAMPO GRANDE	ALEXANDRA VASQUES DO BOM DESPACHO	87728478168	04/10/1979
CAMPO GRANDE	ALEXANDRE DE OLIVEIRA CABRAL	236788108	11/01/1985
CAMPO GRANDE	ALEXANDRE PRADO SOGABE	1120533198	14/10/1985
CAMPO GRANDE	ALEXANDRE SUZUKI KOUCHI	85906093168	19/08/1977
CAMPO GRANDE	ALEXSSANDER HALLISON DE SOUZA	3991846195	18/11/1991
CAMPO GRANDE	ALEXSSANDRO ARCHANJO EVANGELISTA	827027133	29/08/1982
CAMPO GRANDE	ALFREDO DOS SANTOS CEZAR	51969149191	15/04/1971
CAMPO GRANDE	ALFREDO ROBERTO BEZERRA BENITEZ	135737133	08/03/1985
CAMPO GRANDE	ALFREDO SOUZA DE OLIVEIRA	88306992172	06/08/1979
CAMPO GRANDE	ALICE GONÇALVES GODOY	1433038137	04/09/1984
CAMPO GRANDE	ALICE MARCIA DE ANDRADE ALMEIDA	66208530130	17/10/1972
CAMPO GRANDE	ALINE DO NASCIMENTO SILVA	5658665167	09/02/1997
CAMPO GRANDE	ALINE FAGUNDES DE OLIVEIRA ARAUJO	524872104	21/04/1984
CAMPO GRANDE	ALINE FERREIRA DA SILVA	2362508170	18/10/1989
CAMPO GRANDE	ALINE IBANHES FRANÇA	2557014117	19/07/1986
CAMPO GRANDE	ALINE JULIANA SOUZA DINIZ	4224386186	15/06/1992
CAMPO GRANDE	ALINY APARECIDA SOARES MOREIRA	6534802104	28/03/1996
CAMPO GRANDE	ALLÉXSYA BIANCA BORGES DA SILVA CENTURION	6398234162	28/10/1997
CAMPO GRANDE	ALLISON SILVA DONS SANTOS	73646407115	30/05/1988
CAMPO GRANDE	ALLISON SILVA DOS SANTOS	73646407115	30/05/1988
CAMPO GRANDE	ALOYSIO FERREIRA CARNEIRO NETO	5698024740	24/03/1985
CAMPO GRANDE	ALTEMAR PEREIRA DE MORAES	59545453168	06/08/1975
CAMPO GRANDE	ALVINA GARCIA NUNES	21998537803	09/10/1981
CAMPO GRANDE	AMANDA CAROLINA BORGES DA SILVA	350750157	04/11/1982
CAMPO GRANDE	AMANDA DAL ONGARO RODRIGUES	2508675164	03/09/1990
CAMPO GRANDE	AMANDA DE BRITO RODRIGUES ASSUNÇÃO	75026520197	07/08/1994
CAMPO GRANDE	AMANDA DO NASCIMENTO RODRIGUES	2666687120	16/02/1996
CAMPO GRANDE	AMANDA MARQUES BEZERRA	4389754130	23/08/1994
CAMPO GRANDE	AMANDA REGIS FURTADO	5187660128	03/03/1995
CAMPO GRANDE	AMANDA SOARES BEZERRA	5656336190	20/08/1996
CAMPO GRANDE	AMANDHA KAISER DA SILVA	3148109198	11/05/1990
CAMPO GRANDE	AMANSLEONE DA SILVA TEMOTEO	80972233415	09/11/1973
CAMPO GRANDE	AMERICO BASILIO NOGUEIRA	70360782191	11/01/1980
CAMPO GRANDE	ANA BEATRIZ CARNEIRO FERRARI	2295189152	29/05/1993
CAMPO GRANDE	ANA BEATRIZ VIEIRA DOS ANJOS	1335722181	17/02/1987
CAMPO GRANDE	ANA CARLA MAPELI CIRILO	78502187104	24/12/1975
CAMPO GRANDE	ANA CAROLINA FEMININO OLIVEIRA CARLOS	2285931158	28/06/1987
CAMPO GRANDE	ANA CAROLINE FERREIRA	2324214121	14/08/1997
CAMPO GRANDE	ANA CLAUDIA FERNANDES VIEIRA	171866177	30/03/1985
CAMPO GRANDE	ANA CLAUDIA XAVIER DA SILVA	3066695107	18/06/1989
CAMPO GRANDE	ANA CRISTINA CAVALCANTI	63859505149	23/01/1972
CAMPO GRANDE	ANA CRISTINA DA CRUZ	5463897166	05/09/1995
CAMPO GRANDE	ANA CRISTINA DE SOUZA SILVA	47443138253	01/10/1973
CAMPO GRANDE	ANA CRISTINA LEIRIA TEODORO	695577131	13/07/1984
CAMPO GRANDE	ANA DA SILVA	397414196	29/07/1984
CAMPO GRANDE	ANA DA SILVA GREGORIO	87392615904	01/11/1971
CAMPO GRANDE	ANA DE FÁTIMA DONATO	55480608134	25/06/1970
CAMPO GRANDE	ANA FLÁVIA SIQUEIRA ABRAHÃO	30062379860	14/11/1981
CAMPO GRANDE	ANA LUCIA DOS SANTOS	4604558930	08/01/1985
CAMPO GRANDE	ANA LUCIA PEREIRA DA LUZ COSTA	79762140125	03/04/1973
CAMPO GRANDE	ANA LUCIA SILVA DE SOUZA DOS REIS	65337263153	16/03/1976
CAMPO GRANDE	ANA MÁRCIA TONANI DE OLIVEIRA BORGES	48055522120	13/06/1969
CAMPO GRANDE	ANA MARIA DE LIMA	35608218191	02/01/1961
CAMPO GRANDE	ANA MARIA RIBEIRO DA ROCHA	66256704134	04/03/1975
CAMPO GRANDE	ANA MÉRCIA DIAS NASCIMENTO	2086894511	28/03/1988
CAMPO GRANDE	ANA PATRICIA DE LELIS GOMES BARBOSA	60930292120	22/02/1974
CAMPO GRANDE	ANA PAULA CABRAL	971275157	15/02/1983
CAMPO GRANDE	ANA PAULA DA SILVA PEREIRA	696865130	29/12/1985
CAMPO GRANDE	ANA PAULA GOMES	46649549134	04/08/1968
CAMPO GRANDE	ANA PAULA ORTEGA NUNES MONTENEGRO	3239762129	20/08/1993
CAMPO GRANDE	ANA PAULA ROQUE VASQUEZ	2485159181	27/08/1988
CAMPO GRANDE	ANA PAULA SIMON FERREIRA	2890745171	05/10/1989
CAMPO GRANDE	ANA PAULA ZAIKIEVICZ AZEVEDO	5521717943	17/01/1987
CAMPO GRANDE	ANA SILVA ROSA DUTRA	86130005172	24/07/1979
CAMPO GRANDE	ANDERSOL DIAS LARA	5194439180	27/11/1992
CAMPO GRANDE	ANDERSON DE OLIVEIRA CHAVES NEGRELI	2651810118	15/04/1989
CAMPO GRANDE	ANDERSON PEREIRA TOLOTTI	1615042130	20/06/1987
CAMPO GRANDE	ANDERSON SOARES JBARA	86742280115	11/09/1981
CAMPO GRANDE	ANDERSON SOUZA DE MORAES	45955000178	24/07/1974
CAMPO GRANDE	ANDRÉ LUIS DA COSTA JUSTINO	96828579100	04/02/1980
CAMPO GRANDE	ANDRÉ LUIZ DE OLIVEIRA FAUSTINO	94483132172	05/10/1980
CAMPO GRANDE	ANDRE LUIZ DINIS BORDIM	90668901187	29/05/1983
CAMPO GRANDE	ANDRÉ LUIZ KRAWIEC PREARO	80048994120	03/08/1976
CAMPO GRANDE	ANDRÉ LUIZ LÁZARO DE SOUZA	4284231162	20/07/1992
CAMPO GRANDE	ANDRÉ NILSON BATISTA SANCHES	3812762102	21/11/1989
CAMPO GRANDE	ANDRE OLIVEIRA DA SILVA	99557053100	31/10/1981
CAMPO GRANDE	ANDRE RODRIGUES DA SILVA	397396198	26/11/1984
CAMPO GRANDE	ANDRÉ TEIXEIRA SOARES	92930662115	13/01/1981
CAMPO GRANDE	ANDRÉ VICTOR RODRIGUES DOS SANTOS	4246606103	22/07/1999
CAMPO GRANDE	ANDRÉ XIMENES DE MELO JUNIOR	2246146143	16/12/1988
CAMPO GRANDE	ANDRÉA APARECIDA ECHEVERRIA NIMER	54327954187	14/04/1971
CAMPO GRANDE	ANDREA BATISTA DE LIMA	502055103	24/03/1983
CAMPO GRANDE	ANDRÉA HARUKO ARAKAKI	28372745854	30/05/1980
CAMPO GRANDE	ANDRÉA MOTTA DA SILVA FREITAS	71625755104	20/01/1981
CAMPO GRANDE	ANDRÉA ROBERTO DUARTE LOPES SOUZA	98104489100	21/02/1982
CAMPO GRANDE	ANDRECILÉIA ANTONAGI CASEIRO	66160235168	29/09/1973
CAMPO GRANDE	ANDREIA APARECIDA CISZ	79091652187	24/07/1975
CAMPO GRANDE	ANDRÉIA CUSTÓDIA DE AMORIM	90765729172	02/07/1982
CAMPO GRANDE	ANDREIA DE LUNA FALCO	3612829157	17/09/1990
CAMPO GRANDE	ANDRÉIA JULIANA DA SILVA	1730993192	25/05/1985
CAMPO GRANDE	ANDREIA LUIZA SALGADO	77206100	11/05/1972
CAMPO GRANDE	ANDREIA ORTIZ NANTES	3108722190	17/06/1989
CAMPO GRANDE	ANDREIA PIRES MARTINS DE SOUZA	89273087191	28/03/2018
CAMPO GRANDE	ANDRELIZA MILA ROSA DE OLIVEIRA	62620400	05/02/1984
CAMPO GRANDE	ANDRESSA BERTI PEDROSA	753042100	26/08/1988
CAMPO GRANDE	ANDRESSA CAROLINA DE ALBUQUERQUE SOARES	2813180181	04/01/2018
CAMPO GRANDE	ANDRESSA DA SILVA FORMIGONI	550568140	25/03/1985
CAMPO GRANDE	ANDRESSA GRAFFUNDER ECHEVERRIA GOUVEIA	3147857107	10/09/1990
CAMPO GRANDE	ANDREY MONTEIRO BORGES	3714281142	15/12/1991
CAMPO GRANDE	ANDREZA SILVA DE ARAUJO	55740049172	23/08/1975
CAMPO GRANDE	ANDRIELLI RODRIGUES DOS SANTOS	5913571193	16/09/1996
CAMPO GRANDE	ANE DA SILVA LIMA	36907170	21/12/1983
CAMPO GRANDE	ANELISE SCHROEDER DOS SANTOS	26102285034	08/08/1960
CAMPO GRANDE	ANGELA BATISTA XAVIER	3432894155	30/04/1993
CAMPO GRANDE	ANGELA CAROLINE FELIPE DA CRUZ	2744405124	22/11/1990
CAMPO GRANDE	ANGELA CRISTINA LINDEMAN CORDOBA NUNES	51128349191	03/10/1968
CAMPO GRANDE	ÂNGELA CRISTINA LINDEMAN CÓRDOBA NUNES	51128349191	03/10/1968
CAMPO GRANDE	ANGELA MARIA ALVES BARBOSA	71855106	13/08/1980
CAMPO GRANDE	ANGELA MOTTA DA SILVA RIGUEIRA	85636452187	29/06/1979
CAMPO GRANDE	ANGELICA AHOIS EVANGELISTA	6515537174	16/10/1996
CAMPO GRANDE	ANGELICA DE SOUZA VARGAS	1894751108	02/03/1989
CAMPO GRANDE	ANGELICA QUINTINO PEREIRA	3155357177	29/03/1990
CAMPO GRANDE	ANNA CAROLINA DE AGUIAR SOUZA	4272694154	13/07/1994
CAMPO GRANDE	ANNA LUCIA OLIVEIRA ANTUNES	72852984172	19/09/1982
CAMPO GRANDE	ANNA PAULA AISOM DE OLIVEIRA	739751174	27/01/1985
CAMPO GRANDE	ANNEE RACHEL JOSÉ MOISÉS	1034471139	14/10/1990
CAMPO GRANDE	ANNY CAROLINE DE SOUZA DANTAS	175699151	25/10/1982
CAMPO GRANDE	ANOITA FRANCISCA PEREIRA DA SILVA ANDRADE	44797060115	23/01/1968
CAMPO GRANDE	ANTHONY HOLSBACK TORRES DE MELO	1342977173	07/03/1987
CAMPO GRANDE	ANTONIA TAINAN GARCIA VIEIRA	482915536	21/10/1990
CAMPO GRANDE	ANTONIO BALBINO NETO	8350880490	28/10/1988
CAMPO GRANDE	ANTONIO CARLOS CANTERO DORSA	61501999168	21/12/1973
CAMPO GRANDE	ANTÔNIO CARLOS DIONÍSIO DE ALCÂNTARA	46551778100	05/08/1967
CAMPO GRANDE	ANTONIO CARLOS FLORES	15722368920	25/04/1953
CAMPO GRANDE	ANTONIO CRUZ FILHO	55906931104	21/03/1971
CAMPO GRANDE	ANTONIO DE OLIVEIRA PANHOTI	6894890803	12/08/1970
CAMPO GRANDE	ANTONIO FERNANDO DE ALMEIDA	57461341987	03/12/1960
CAMPO GRANDE	ANTONIO HENRIQUE MAIA LIMA	3587230196	13/06/1990

CAMPO GRANDE	ANTÔNIO JOSÉ CARDOSO DE ANDRADE	73642193234	13/11/1982
CAMPO GRANDE	ANTONIO MARCOS SANCHES DE LIMA ARGUELHO	95540172191	16/02/1982
CAMPO GRANDE	ANTONIO RUCKER	68874154100	25/07/1979
CAMPO GRANDE	ANYSIO HENRIQUES NETO	7596198678	28/01/1985
CAMPO GRANDE	APARECIDA DE FATIMA FERREIRA	78509610134	25/02/1973
CAMPO GRANDE	APARECIDA SANCHES FERREIRA	24999881187	24/07/1961
CAMPO GRANDE	ARETUZA ISEPPI	631379177	20/09/1983
CAMPO GRANDE	ARIADINIS DA SILVA RAMIRES	2489166107	09/10/1988
CAMPO GRANDE	ARIADNE MOURA DA SILVA PEREIRA	1401684351	04/10/1985
CAMPO GRANDE	ARIANE DE ANDRÉA PANTALEÃO	2132594198	26/10/1990
CAMPO GRANDE	ARIELE REGINA DA SILVA LAPA	407182128	31/03/1985
CAMPO GRANDE	ARILDA DE BRITO	46492593120	30/12/1966
CAMPO GRANDE	ARLENE MUNIZ	67335527791	21/10/1960
CAMPO GRANDE	ARLETE DE FÁTIMA TAVARES	12585679896	05/08/1969
CAMPO GRANDE	AROLDO ABUSSAFI FIUEIRÓ	17691842104	27/01/1953
CAMPO GRANDE	ARTHUR GABRIEL SOARES SANT ANA	2439677132	18/03/1989
CAMPO GRANDE	ARTUR JORGE BICUDO	90311094104	22/10/1980
CAMPO GRANDE	ARY BRITES JUNIOR	2304601197	01/03/1988
CAMPO GRANDE	ARYELE DA SILVA SIQUEIRA	73664383168	08/04/1989
CAMPO GRANDE	ATHINA QUINTINO PEREIRA	1966811110	20/03/1987
CAMPO GRANDE	AUGUSTO LOPES ACUNA	2519238194	17/01/1987
CAMPO GRANDE	AURICELIA SOUZA DA SILVA	54254698100	30/04/1972
CAMPO GRANDE	AURORA MARIA ROSA DE OLIVEIRA	99229080187	09/12/1982
CAMPO GRANDE	AUXILIADORA MOURA QUEIROZ	69211809134	18/02/1978
CAMPO GRANDE	AZAEL DE OLIVEIRA POMPEU	2857200153	23/12/1944
CAMPO GRANDE	BÁRBARA CRISTINE FILGUEIRAS MARQUES	2748104170	30/09/1990
CAMPO GRANDE	BARTIRA DA COSTA MELO	63958155120	16/01/1974
CAMPO GRANDE	BEATRIZ MOSCARDINI	11200714610	18/08/1993
CAMPO GRANDE	BENJAMIN CUNHA DO AMARAL	4550225181	05/05/1993
CAMPO GRANDE	BENVINDA BARBOSA DE SOUZA	28621727153	07/09/1962
CAMPO GRANDE	BERNARDO DE OLIVEIRA IGNACIO	4624502108	12/07/1993
CAMPO GRANDE	BRENO AUGUSTO BASTOSALEXANDRE	84694475134	19/04/1975
CAMPO GRANDE	BRUNA CARLA DE JESUS DA SILVA	5353605179	21/07/2018
CAMPO GRANDE	BRUNA ESTÉFANNY DE OLIVEIRA FIGUEIREDO	5419209101	22/05/1993
CAMPO GRANDE	BRUNA MAGUSSO RODRIGUES	3883708151	09/02/1993
CAMPO GRANDE	BRUNA MALU WINCKLER	1717345131	21/09/1986
CAMPO GRANDE	BRUNA MIRELLA CAETANO DE MIRANDA	3851076176	22/02/1995
CAMPO GRANDE	BRUNA SOARES DOS REIS ARANHA	35478976881	20/12/1989
CAMPO GRANDE	BRUNA TAINARA DA SILVA DE PAULA	5040978146	06/06/1994
CAMPO GRANDE	BRUNIELI NOGUEIRA GOMES	3838266161	26/03/1999
CAMPO GRANDE	BRUNO ERVOLINO MONTANHEZ	32263113878	25/04/1986
CAMPO GRANDE	BRUNO ROJAS GIMENEZ	1157784119	02/01/1985
CAMPO GRANDE	BRUNO VIEIRA DA SILVA	2282888197	26/08/1987
CAMPO GRANDE	BRUNO VIEIRA LOUREIRO	2625281189	14/10/1996
CAMPO GRANDE	BRYAN NASCIMENTO VARGAS	3956874110	17/07/1992
CAMPO GRANDE	CAIO CÉSAR MILHOMEM SANTOS GONÇALVES	2431326110	18/01/1988
CAMPO GRANDE	CAIO CEZAR GUIMARÃES AZAMBUJA DE OLIVEIRA	2144370192	18/10/1988
CAMPO GRANDE	CAIO SANT ANA TEIXEIRA	79060300	10/05/1986
CAMPO GRANDE	CALIXTA APARECIDA ALMADA REIS	56281994191	25/11/1971
CAMPO GRANDE	CAMILA ALVES PIRES JOAQUIM	92716563187	21/08/1980
CAMPO GRANDE	CAMILA ANDRADE SANTOS	3884169122	14/01/1996
CAMPO GRANDE	CAMILA DA COSTA	4701745103	28/03/1995
CAMPO GRANDE	CAMILA DE JESUS MARQUES COVRE	1844861147	25/08/1988
CAMPO GRANDE	CAMILA GONÇALVES DA COSTA	1664241108	26/05/1989
CAMPO GRANDE	CAMILA SILVA DE OLIVEIRA ZAIDAN	2004462159	17/12/1988
CAMPO GRANDE	CAMILA SILVEIRA DE SOUZA	3933858178	14/02/1991
CAMPO GRANDE	CAMILLA COSTA LEIRIA	97462349191	26/05/1983
CAMPO GRANDE	CAMILLA FERREIRA DA SILVA PAIM	4637953189	30/08/1993
CAMPO GRANDE	CAMILLA RUBYA GONÇALVES DE OLIVEIRA	4225131130	23/08/1991
CAMPO GRANDE	CAREN BOZZANO NUNES	32764369816	02/08/1985
CAMPO GRANDE	CARLA OLIVEIRA DA CRUZ	92644686172	05/10/1979
CAMPO GRANDE	CARLA REGINA CAMPOS SEBA RAHE	38991667104	01/11/1965
CAMPO GRANDE	CARLA VALERIA BRITES E SOUZA	1979381160	09/10/1988
CAMPO GRANDE	CARLOS ALBERTO MONTEIRO DE SOUZA	2452047171	19/06/1989
CAMPO GRANDE	CARLOS ALBERTO RODRIGUES LOPES GONÇALVES	2467568105	06/01/1989
CAMPO GRANDE	CARLOS ALEXANDRE DOS SANTOS	81850512104	11/01/1978
CAMPO GRANDE	CARLOS AUGUSTO DE ARRUDA COSTA	1642725188	26/06/1985
CAMPO GRANDE	CARLOS AUGUSTO SOUZA PIRES	84389524100	06/01/1977
CAMPO GRANDE	CARLOS EDUARDO CARDOSO SODRE	4406007156	10/07/1998
CAMPO GRANDE	CARLOS EDUARDO CORDEIRO DOS SANTOS	90002725134	16/03/1981
CAMPO GRANDE	CARLOS GILBERTO MELCHIOR RODRIGUES SANSALONE FERRARI	202893162	06/01/2018
CAMPO GRANDE	CARLOS HENRIQUE LEITE	86079557134	04/06/1977
CAMPO GRANDE	CARLOS ROBERTO CANUTO DE SENA	618363114	06/12/1983
CAMPO GRANDE	CARMECI BARAUNA DE SOUSA SILVA	49028308172	02/02/1970
CAMPO GRANDE	CARMEM DELLA SENTA MIGUEL	38530589068	10/11/2018
CAMPO GRANDE	CARMEM MARTINS RÉGIS	77638247191	08/07/1976
CAMPO GRANDE	CARMEN LUCIA SANTANA	46644946100	26/12/1969
CAMPO GRANDE	CAROLINA AMARAL BALSAN PENELAS	9921739492	10/01/1991
CAMPO GRANDE	CAROLINA DE OLIVEIRA SOUZA	38839619810	12/08/1990
CAMPO GRANDE	CAROLINA DOS SANTOS DEBUS	97844624000	19/12/1980
CAMPO GRANDE	CAROLINA MARIA FÉ IA TEIXEIRA	96703652104	16/10/1979
CAMPO GRANDE	CAROLINA MARIA FÉIA TEIXEIRA	96703653104	16/10/1979
CAMPO GRANDE	CAROLINA NASCIMENTO LOPES MARQUES	4917703166	30/08/1994
CAMPO GRANDE	CAROLINE ALVES GIL DA COSTA	4072179167	21/06/1992
CAMPO GRANDE	CAROLINE DO AMARAL EVANGELISTA	72938730187	10/10/1986
CAMPO GRANDE	CAROLINE GONÇALVES	40502402890	25/01/1993
CAMPO GRANDE	CAROLINE GONÇALVES DE OLIVEIRA	7035935100	27/10/2000
CAMPO GRANDE	CAROLINE MONTEIRO CUELLAR	79662595104	18/04/1975
CAMPO GRANDE	CAROLINE OLIVEIRA BARROS	2182123130	04/03/1988
CAMPO GRANDE	CAROLINE SANTOS DA COSTA	2511327147	09/12/1993
CAMPO GRANDE	CELIA DIAS DE MORAES	44807953168	13/10/1967
CAMPO GRANDE	CELIA REGINA BRANDAO	38991977120	05/09/1966
CAMPO GRANDE	CELSO MARLEI DOS SANTOS	7046588104	11/11/1957
CAMPO GRANDE	CENEIDE ALVES GARCIA DO CARMO	85639699191	07/03/1976
CAMPO GRANDE	CESAR ALVES DI MARTINI	88815609172	16/02/1980
CAMPO GRANDE	CHARLENE MARCONDES AVELAR	93533047172	17/09/1982
CAMPO GRANDE	CHAYENNE FERREIRA COUTINHO	961457147	20/05/1990
CAMPO GRANDE	CHRISTIANY PEREIRA GONÇALVES	3347330145	15/02/1991
CAMPO GRANDE	CIBELE YNAE WEBSTER	97380504134	07/11/1982
CAMPO GRANDE	CINARA SOLEI NASCIMENTO TAVARES FLOR	46486585153	12/01/1969
CAMPO GRANDE	CINTHIA QUEILA BRITO	89427203153	02/07/1978
CAMPO GRANDE	CÍNTIA GOMES	1035048183	22/03/1985
CAMPO GRANDE	CIRLEI RODRIGUES FERREIRA	65292820172	28/07/2018
CAMPO GRANDE	CIRLEIDE MATOS JUCA OJEDA	443535108	12/11/1982
CAMPO GRANDE	CLARISSA DE ARAUJO MARTINS	1043546154	01/07/1986
CAMPO GRANDE	CLAUDEMIR ALENCAR ANDRADE	16666484851	13/10/1977
CAMPO GRANDE	CLAUDETE SILVA SOARES	51151618187	27/07/1969
CAMPO GRANDE	CLAUDIA GONÇALVES GOUVEIA	48930814115	05/10/1968
CAMPO GRANDE	CLAUDIA MICHELY MARTINS DA SILVA	82712190149	09/04/1977
CAMPO GRANDE	CLAUDIA TERUEL BERGAMO RIBEIRO	99368307172	19/08/1982
CAMPO GRANDE	CLAUDIANE RAITER	2630602176	23/05/1991
CAMPO GRANDE	CLAUDILENE APARECIDA LIMA DOS SANTOS	386921121	28/06/1982
CAMPO GRANDE	CLAUDINEIA MARTINS DA SILVA	88420736104	05/02/1981
CAMPO GRANDE	CLAUDINÉIA ROCHA VALADÃO MILAGRE	938868101	05/06/1980
CAMPO GRANDE	CLAUDINET EVANGELISTA BATISTA JUNIOR	75729458649	01/05/1970
CAMPO GRANDE	CLAUDIO DA ROSA PEREIRA	59254670006	17/11/1969
CAMPO GRANDE	CLAUDIO DOS SANTOS MARTINS	82237131104	20/08/1977
CAMPO GRANDE	CLAUDIO SERGIO RODRIGUES DE ARAUJO	66272726104	15/04/1978
CAMPO GRANDE	CLÉA MARIA LOPES DE OLIVEIRA	29449030120	22/06/1948
CAMPO GRANDE	CLEBER FERREIRA GUIMARÃES	40770013821	24/02/1992
CAMPO GRANDE	CLÉBER JONNES PEU DA SILVA	81018908153	01/12/1977
CAMPO GRANDE	CLEITON EDUARDO ANTUNES DOS SANTOS	22806124883	12/05/1986
CAMPO GRANDE	CLEONICE VIEIRA GONZALES	59568097104	08/11/1976
CAMPO GRANDE	CLEUMA CHRISTIAN RODRIGUES ARAÚJO	71151923168	20/01/1979
CAMPO GRANDE	CLEVERTON MIGUEL MÜLLER	7140321906	01/01/1990
CAMPO GRANDE	CLEYTON MOURA DO AMARAL	125943180	11/02/1985
CAMPO GRANDE	CLISLENIO DE SOUZA CARVALHO	521767113	04/10/1985
CAMPO GRANDE	CLOTILDE BRAZ DE OLIVEIRA	23023589100	03/06/1961
CAMPO GRANDE	COSME APARECIDO DE OLIVEIRA MENDES	603356109	02/12/1985
CAMPO GRANDE	CRISLEY HELENA SIMÃO	4418211110	13/11/1993
CAMPO GRANDE	CRISLEY XAVIER BOTELHO	2015247165	19/04/1989
CAMPO GRANDE	CRISTIANA JERONIMO DINIZ JUNQUEIRA MENDES	90193202115	29/07/1979
CAMPO GRANDE	CRISTIANA RODRIGUES DE OLIVEIRA	96213085153	12/08/1981
CAMPO GRANDE	CRISTIANE AICO ISHY	97113867120	02/07/1981
CAMPO GRANDE	CRISTIANE ALBUQUERQUE DIONIZIO	99893533104	26/05/1984
CAMPO GRANDE	CRISTIANE ALCANTARA	10955476828	16/01/1972
CAMPO GRANDE	CRISTIANE ALCANTARA DA SILVA	10955476828	16/01/1972
CAMPO GRANDE	CRISTIANE ARRUDA DOS SANTOS DE LIMA	69430853104	27/08/1977
CAMPO GRANDE	CRISTIANE BOMFIM ALVES	96091487191	12/03/1982
CAMPO GRANDE	CRISTIANE CHAGAS FERNANDES	3095679804	11/04/1975
CAMPO GRANDE	CRISTIANE DA SILVA VALDEZ ALBUQUERQUE	82183252120	08/01/1978
CAMPO GRANDE	CRISTIANE DE ALMEIDA NEVES XAVIER	76037681104	07/05/1975
CAMPO GRANDE	CRISTIANE DOS SANTOS RIVAROLA	93909497187	06/02/1981
CAMPO GRANDE	CRISTIANE MENDES OLIVEIRA DELBONI	60123532191	12/03/1971
CAMPO GRANDE	CRISTIANE RODRIGUES	3399686137	31/03/1990
CAMPO GRANDE	CRISTIANI TAVARES GUTIERREZ SANT'ANA	2428667785	13/02/1973
CAMPO GRANDE	CRISTIANO DE ALMEIDA	30789553899	17/06/1982
CAMPO GRANDE	CRISTIANO INSFRAN	85641871168	27/12/1978
CAMPO GRANDE	CRISTIANO PEREIRA DA SILVA	26510113805	05/06/1978
CAMPO GRANDE	CRISTIELAINE APARECIDA ALVES DE SOUZA	17647353829	12/03/1976
CAMPO GRANDE	CRISTINA TEODORO DA SILVA	61424803187	28/08/1972
CAMPO GRANDE	DAIANA MEDEIROS FRANÇA DOS SANTOS	5139051117	19/10/1994
CAMPO GRANDE	DAIANE DE FÁTIMA POIATTI	35636701888	29/03/1988
CAMPO GRANDE	DAIANE DE SOUZA CARVALHO	1483338185	30/05/1991
CAMPO GRANDE	DAIANE DUARTE BORDIGNON	5044894109	20/07/1992
CAMPO GRANDE	DAIANE MARQUES ALFONSO	2433373107	12/05/1988
CAMPO GRANDE	DAIANE MENDES ARAGAO	81089465572	25/10/1981
CAMPO GRANDE	DAIANE STEFANE LIMA ANTUNES	4203842190	06/09/1993
CAMPO GRANDE	DAIANY DA SILVA CARREIRO PERALTA CASTRO	91633427153	07/10/1982

CAMPO GRANDE	DAISE KEITE ANDRADE DE ALMEIDA	4754297105	03/11/1994
CAMPO GRANDE	DALVELICE NEVES GOMES	41955471134	27/08/1970
CAMPO GRANDE	DAMARIS MARÇAL RODOVALHO SILVA	5518298188	05/03/1995
CAMPO GRANDE	DAMARIS SCHALM AMARAL	3280190118	28/12/1989
CAMPO GRANDE	DANIEL ARANDA CHAVES DA SILVA	3252429179	27/12/1992
CAMPO GRANDE	DANIEL DE BRITTO ARAÚJO	89031245100	17/02/1980
CAMPO GRANDE	DANIEL DOMINGOS DE SOUZA	44776837153	25/10/1968
CAMPO GRANDE	DANIEL HARANAKA FUNAI	73726117172	31/07/1989
CAMPO GRANDE	DANIEL MESSIAS	4386679138	12/09/1992
CAMPO GRANDE	DANIELA ARAÚJO MAGALHÃES	97021342187	22/07/1980
CAMPO GRANDE	DANIELA CAMPETTI ROSSETTI	63967766187	12/06/1974
CAMPO GRANDE	DANIELA CRISTINA ALVES MARINHO ARANTES	79046592200	19/04/1981
CAMPO GRANDE	DANIELA DE SOUZA SILVA	5174501190	04/10/1994
CAMPO GRANDE	DANIELA DOS SANTOS	918473110	05/06/1986
CAMPO GRANDE	DANIELA SOUZA BRITO	109590171	18/05/1981
CAMPO GRANDE	DANIELE DOS SANTOS GOMES	3362668127	11/06/1992
CAMPO GRANDE	DANIELE GONÇALVES COLMAN	3252571161	10/03/1990
CAMPO GRANDE	DANIELLE APARECIDA FREITAS RIBEIRO	4409503170	20/11/1980
CAMPO GRANDE	DANIELLE CRISTINE DA SDILVA	614979161	19/10/1987
CAMPO GRANDE	DANIELLE DOS SANTOS BARRETO	4369180139	27/03/1992
CAMPO GRANDE	DANIELLE FERREIRA DE OLIVEIRA	2672976104	04/12/1986
CAMPO GRANDE	DANIELLE RODRIGUES CACERES	95477578149	10/12/1981
CAMPO GRANDE	DANILO BARBOSA DE ARRUDA	1411809432	15/04/1986
CAMPO GRANDE	DANILO CAMPELLO CURADO GALVÃO	96193492100	17/04/1982
CAMPO GRANDE	DANILO FERNANDO SILVA	2907376136	18/05/1989
CAMPO GRANDE	DANUZA CARDOSO VIEIRA	93506236172	30/08/1981
CAMPO GRANDE	DARIO DOUGLAS DA SILVA	1313039101	02/06/1986
CAMPO GRANDE	DAVID DRUMMOND BARRETO DOS REIS	36828610172	08/09/1966
CAMPO GRANDE	DAVIRSON APARECIDO DE SOUZA MELO	92649858168	27/12/1980
CAMPO GRANDE	DAYANA DE OLIVEIRA ARRUDA	73692182104	28/01/1988
CAMPO GRANDE	DAYANA ROSA DA SILVA	2437742150	05/12/1988
CAMPO GRANDE	DAYANE DOS SANTOS DIAS	1782515186	22/09/1988
CAMPO GRANDE	DAYANE NUNES BRITO	6860499184	21/07/1999
CAMPO GRANDE	DAYANNE ANGELO DOS SANTOS	155749110	28/01/1986
CAMPO GRANDE	DAYENE CRISTINA RODRIGUES DA SILVA	797639101	28/04/1986
CAMPO GRANDE	DAYSE CENTURION DA SILVA	52922758168	20/10/1971
CAMPO GRANDE	DAYSE DOS SANTOS ROCHA	2589086105	06/02/1990
CAMPO GRANDE	DÉBORA CORRÊA MARTINS	2256074170	25/07/1987
CAMPO GRANDE	DEBORA CRISTINA THOMAZ	94302898100	03/02/1980
CAMPO GRANDE	DEBORA DARACELLI BRAGA DE ALMEIDA MENDONÇA	30110738802	25/06/1982
CAMPO GRANDE	DÉBORA ETIENE MARQUES SILVEIRA	1065674112	26/10/1988
CAMPO GRANDE	DÉBORA GALDINO BATISTA	5858199127	27/10/1996
CAMPO GRANDE	DEBORAH MENDES MALAQUIAS	87513269904	12/11/1970
CAMPO GRANDE	DEINE GARCIA AZAMBUJA	69450145172	03/05/1976
CAMPO GRANDE	DEISE BACHIM MIGLIORINI CARVALHO	94372608187	27/11/1981
CAMPO GRANDE	DEISE ROSANE FRANCO BOSZCZOWSKI	56144628991	21/08/1966
CAMPO GRANDE	DEISE SANTOS AMARAL MENDES	4029058140	10/09/1993
CAMPO GRANDE	DEISY ADANIA ZANONI	1597956139	27/08/1987
CAMPO GRANDE	DELMA CEZARINA VIEIRA DOS SANTOS	93801165	20/04/1983
CAMPO GRANDE	DEMERVAL ALVES DE SOUZA JUNIOR	32551137845	23/02/1984
CAMPO GRANDE	DENILSON SILVA DOS SANTOS	1759143111	11/11/2018
CAMPO GRANDE	DENIS OGEDA PORTILHO	59855100	06/12/1982
CAMPO GRANDE	DENISE OLIVEIRA DE PINHO	55898475168	30/12/1975
CAMPO GRANDE	DENISE PAULETTO SPANHOL	2374314162	19/05/1988
CAMPO GRANDE	DENISE RAQUEL ZIMMER	4088251970	09/10/1983
CAMPO GRANDE	DENISE VICTORIO SOARES	2193267111	30/11/1987
CAMPO GRANDE	DENIZE FLORES RIOS GIMENEZ	49029240130	01/02/1972
CAMPO GRANDE	DERLIANE PENA DA SILVA	88493636134	05/07/1979
CAMPO GRANDE	DEVANICE DJANIRA DA SILVA	90856422134	30/07/1981
CAMPO GRANDE	DEVANILDO BRAZ DA SILVA	82760411168	14/07/1978
CAMPO GRANDE	DIANA DE FREITAS NASCIMENTOS PEREIRA PINTO	2579346180	15/03/1989
CAMPO GRANDE	DIANDRA CAMILA PAIVA SERROU	3802341147	22/12/1991
CAMPO GRANDE	DIEGO BARBOSA BENTO	1723033111	25/03/1986
CAMPO GRANDE	DIEGO DA SILVA SOUZA	73413704168	12/05/1987
CAMPO GRANDE	DIEGO DIAS PAIÃO	3817833164	02/04/1992
CAMPO GRANDE	DIEGO FEDERICHI DO NASCIMENTO	70709424191	13/03/1990
CAMPO GRANDE	DIEGO FERNANDO DE SOUZA AQUINO	37634596850	03/10/1988
CAMPO GRANDE	DIEGO GONÇALVES SOUSA	2499543116	15/11/1986
CAMPO GRANDE	DIEGO HENRIQUE TOSIN SOARES	1719539162	01/04/1993
CAMPO GRANDE	DIEGO LEITE DA SILVA	1511457171	13/12/1986
CAMPO GRANDE	DIEGO VINICIUS SOUZA VALDIVINO	2658964102	24/03/1990
CAMPO GRANDE	DIENI PEREIRA LOPES	3836055120	04/02/1991
CAMPO GRANDE	DILMA ZARATE PEREIRA	94669392115	06/03/1983
CAMPO GRANDE	DILMA ZÁRATE PEREIRA	94669392115	06/03/1983
CAMPO GRANDE	DIOGO HYOSHIDA	21500717894	10/07/1979
CAMPO GRANDE	DIRCEU GONCALVES DA SILVA	2557079162	03/08/1989
CAMPO GRANDE	DORIS DAY NANTES MIRANDA GOMES	33893020187	23/10/1964
CAMPO GRANDE	DOUGLAS ÁTILA GOMES RUDES	5530843131	21/03/1996
CAMPO GRANDE	DOUGLAS BARBOSA DE OLIVEIRA	87648369168	24/04/1978
CAMPO GRANDE	DOUGLAS LEITE VILLALBA	70164126104	11/07/1979
CAMPO GRANDE	DOUGLAS LIMA RAMIRO	1825067122	26/02/1987
CAMPO GRANDE	DOUGLAS MARTINEZ GONÇALVES	6113994155	17/02/1998
CAMPO GRANDE	DURVAL RABELO GUIMARAES FILHO	40415180163	14/05/1967
CAMPO GRANDE	DYOGENES HENRYQUE SILVA COTRIM	5808256127	27/02/1996
CAMPO GRANDE	ÉBANO AUGUSTO DE OLIVEIRA LOPES	93120052191	27/04/1981
CAMPO GRANDE	EDELAINE CÔRTES RODRIGUES	1419491121	27/02/1986
CAMPO GRANDE	EDEMIR PEREIRA FLORES JÚNIOR	468020101	14/09/1985
CAMPO GRANDE	EDENIR REBOUÇAS	17444969191	22/02/1957
CAMPO GRANDE	EDER BAIAROSKI LOPES	83236422149	17/06/1979
CAMPO GRANDE	EDER COSTA DOS SANTOS	88740412172	12/11/1982
CAMPO GRANDE	EDERSON ROBERTO DA COSTA	95787755120	07/02/1984
CAMPO GRANDE	EDGAR VIANNA GONÇALVES	88830420182	03/04/1981
CAMPO GRANDE	EDI JANETE DOS SANTOS SILVA	52821200110	17/12/1979
CAMPO GRANDE	EDIELTON MOREIRA PASTOR	4354980100	22/03/1994
CAMPO GRANDE	EDILENE APARECIDA XAVIER DE LIMA	9489838845	05/07/1967
CAMPO GRANDE	EDILMA ALVES DE REZENDE LEITE	84695749149	14/07/1979
CAMPO GRANDE	EDIMA DE OIVEIRA PENEDRO	55904904134	19/03/1970
CAMPO GRANDE	EDINARA LUZIA ROSI	56177607187	25/02/1973
CAMPO GRANDE	EDINILZA DOS SANTOS ROSA DE SOUZA	69982392115	18/02/1975
CAMPO GRANDE	EDIPO FELIX PEREITRA	2579218181	23/02/1989
CAMPO GRANDE	EDIRLENE CENTURIAO FERREIRA	4538866121	14/12/1992
CAMPO GRANDE	EDISON MAZIERO	468414827	10/05/1960
CAMPO GRANDE	EDMAR PEREIRA MELO	12100779818	31/10/1976
CAMPO GRANDE	EDMILSON VICENTE `PEREIRA	50167200100	30/08/1970
CAMPO GRANDE	EDNA MARIA TISSATO	680723781	23/06/1966
CAMPO GRANDE	EDRIENO FABIO MATIAS DOS SANTOS	73022225172	13/05/1987
CAMPO GRANDE	EDSON DOMINGO FARIAS	43636187104	21/01/1973
CAMPO GRANDE	ÉDSON DOMINGOS DA ROCHA	44825021115	25/02/1970
CAMPO GRANDE	EDSON LUIZ CARVALHO BONFIM	719799139	18/06/1984
CAMPO GRANDE	EDUARDA LAZCANO	5773650100	07/05/1996
CAMPO GRANDE	EDUARDO ALEXANDRE DE OLIVEIRA FONSECA	1141641267	18/03/1991
CAMPO GRANDE	EDUARDO AZEVEDO DOS SANTOS JUNIOR	34427152880	23/07/1986
CAMPO GRANDE	EDUARDO DA SILVA MORAIS	66276071153	12/11/1974
CAMPO GRANDE	ELAINE ERNESTO	42143390106	17/04/1967
CAMPO GRANDE	ELAINE CRISTINA CORRÊA	1490549129	31/01/1985
CAMPO GRANDE	ELAINE CRISTINA MERCADO DE CERQUEIRA	93879431191	05/04/1980
CAMPO GRANDE	ELAINE GREGORIO DE SOUZA	5873527105	02/02/1996
CAMPO GRANDE	ELAINE OLIVEIRA FOSTER REIS	84872748115	15/07/1981
CAMPO GRANDE	ELAINE RODRIGUES JARA	87573369115	27/07/1979
CAMPO GRANDE	ELAYNE SILVA VIANA	60972653104	17/01/1972
CAMPO GRANDE	ELCILENE DA MOTA SENA	84275103149	17/07/1978
CAMPO GRANDE	ELCIO PEREIRA DA SILVA	78938171	03/01/1982
CAMPO GRANDE	ELCIO ROBERTO QUEIROZ CAMPOS	14030110100	23/06/1958
CAMPO GRANDE	ELDO ELCIDIO MORO	54291089104	09/05/1971
CAMPO GRANDE	ELEN CRISTINA VIGNOLLI LOANGO	83104704104	11/07/1979
CAMPO GRANDE	ELEN SOUZA SANTANA	2364315107	21/10/1986
CAMPO GRANDE	ELENICE BENTO BEZERRA	77262581104	15/01/1963
CAMPO GRANDE	ELIANA SOUZA FLORES	44526059153	04/05/1969
CAMPO GRANDE	ELIANE ALVES ROMUALDO	133291111	10/04/1985
CAMPO GRANDE	ELIANE BATISTA DE ARAUJO	61501719149	11/12/1972
CAMPO GRANDE	ELIANE BIGNARDI BIZERRA	85583065168	19/07/1978
CAMPO GRANDE	ELIANE CRISTINA FERREIRA	91537142100	24/12/1983
CAMPO GRANDE	ELIANE DA SILVA LEANDRO	89247183120	09/11/1979
CAMPO GRANDE	ELIANE DE SOUZA ANDRADE	1466178	16/01/1983
CAMPO GRANDE	ELIANE GONÇALVES DE LIMA	83666591191	01/07/1976
CAMPO GRANDE	ELIANE RODRIGUES	3757015835	12/11/1960
CAMPO GRANDE	ELIANE TAKEDA KUDO	3143425164	16/11/1994
CAMPO GRANDE	ELIAS ALONSO DA SILVA	89432401120	27/10/1980
CAMPO GRANDE	ELIAS ESTÊVÃO MOMM	72975644191	05/09/1985
CAMPO GRANDE	ÉLIDA GALVÃO GUEIROS	407670190	01/10/1983
CAMPO GRANDE	ÉLIDA LOPES CORREIA	4238919106	20/07/1992
CAMPO GRANDE	ELIDIO VICENTE PEREIRA FILHO	28680715115	30/08/1963
CAMPO GRANDE	ELIEGE MARIN RONDON	334402123	26/07/1985
CAMPO GRANDE	ELIENAI JONATHAN FERNANDES DE OLIVEIRA	1785870289	17/05/1992
CAMPO GRANDE	ELIETE MARIA DOS SANTOS	5882671809	22/04/1965
CAMPO GRANDE	ELIMAR PEREIRA MONTEIRO	45681244172	28/05/1967
CAMPO GRANDE	ELIO ANTONIO CERIBOLA CRESPAM	99960230015	15/09/1981
CAMPO GRANDE	ELISA BENICIA DE OLIVEIRA RODRIGUES	2000517170	16/12/1986
CAMPO GRANDE	ELISANGELA CORDEIRO DA SILVA	8672529715	05/08/1978
CAMPO GRANDE	ÉLISSON LUAN PRATES	6430186113	04/04/2000
CAMPO GRANDE	ELITON D'AGOSTIN	3133020145	13/11/1989
CAMPO GRANDE	ELITON LUIZ SCARDIN PERIN	4486898125	15/08/1993
CAMPO GRANDE	ELIVANDER SANCHES HONORATO	4435828154	07/12/1991
CAMPO GRANDE	ELIZA MIRANDA RAMOS	83728244104	05/07/1976
CAMPO GRANDE	ELIZABETE DE MORAIS	89734726153	30/11/1978
CAMPO GRANDE	ELIZAMA FERREIRA BORGES LEIGUE	83466096120	27/04/1974
CAMPO GRANDE	ELIZANDRA EVA SANTORO GOMES	97702307153	05/10/1982
CAMPO GRANDE	ELIZANDRA PEQUENO DUTRA	71453377115	16/03/1983
CAMPO GRANDE	ELIZÂNGELA GOMES LEMES	71193022134	07/11/1981
CAMPO GRANDE	ELIZEU JUSTINO DOS SANTOS JUNIOR	4383592163	29/05/1992
CAMPO GRANDE	ELLEN PEREIRA DA SILVA MACIEL	3094209114	26/03/1990
CAMPO GRANDE	ELMA FELICIO TAVARES	60791101134	18/05/1972
CAMPO GRANDE	ELOINA CAMPOÇANO VILALBA	39341500125	01/12/1966

CAMPO GRANDE	ELSON DOS SANTOS ALENCAR	88975525104	11/09/1980
CAMPO GRANDE	ELTON FERNANDES BARBOSA	73770469100	16/09/1988
CAMPO GRANDE	ELTON RIVANOR SENA DOS SANTOS	72987847149	19/06/1991
CAMPO GRANDE	ELUVI DE MORAES ALVES	99825392134	13/11/1984
CAMPO GRANDE	ELYSANGELA PEREIRA MACHADO GAMA	97700690197	01/05/1982
CAMPO GRANDE	EMANUELI GONÇALVES RIBEIRO	29699420898	29/03/1982
CAMPO GRANDE	EMERSON ARNAS DE OLIVEIRA	1358257175	27/05/1985
CAMPO GRANDE	EMILEIDE LUCINEIA DA COSTA	89817265153	19/08/1979
CAMPO GRANDE	ENDERSON DA SILVA RODRIGUES	965469131	26/06/1985
CAMPO GRANDE	ENILDA APARECIDA MENDES DA ROSA CÁCERES	98977032172	20/06/1983
CAMPO GRANDE	ERAIDES RIBEIRO DO PRADO	54226228120	15/02/1973
CAMPO GRANDE	ERASMO VIEIRA DE OLIVEIRA	77268865104	16/07/1972
CAMPO GRANDE	ERENITA DE OLIVEIRA ANTUNES	10776338153	21/10/1956
CAMPO GRANDE	ERICA OCUDA HENRIQUE DE LIMA	4902747146	23/03/1993
CAMPO GRANDE	ERICK VALDISSERA ARANTES	782545157	24/02/1984
CAMPO GRANDE	ERIKA IFRAN MANCOELHO	3555773135	14/03/1989
CAMPO GRANDE	ERIKA VERÃO DA FONSECA	70393460100	02/06/1979
CAMPO GRANDE	ERIKSON TIAGO DANI SENA	34023048801	16/05/1986
CAMPO GRANDE	ERISVANDA RAFAELA VIEIRA DOS ANJOS	4818931136	07/11/1993
CAMPO GRANDE	ERLIO NATALICIO FRETES	2166976115	25/12/1944
CAMPO GRANDE	EROTILDES MARTINS RODRIGUES DE OLIVEIRA	10557725100	23/01/1954
CAMPO GRANDE	ESTELA MARA DE ANDRADE	94373515115	03/05/1975
CAMPO GRANDE	ESTER DAS NEVES OLIVEIRA	54281989153	25/04/1970
CAMPO GRANDE	ESTEVAN HENRIQUE RISSO CAMPELO	84946083120	17/09/1980
CAMPO GRANDE	ESTHER CAMPAGNA BERTAZZONI FERREIRA	69775605172	13/10/1984
CAMPO GRANDE	ETEVALDO APARECIDO DE SOUZA	38997797115	15/10/1966
CAMPO GRANDE	EUDAMARA BARBOSA DA SILVA ACOSTA	4872965167	28/11/1993
CAMPO GRANDE	EUGÊNIO DA SILVA PAVÃO	36638315153	19/12/1966
CAMPO GRANDE	EUGÊNIO MEDEIROS DE BARROS	50690299168	26/03/1977
CAMPO GRANDE	EVA CATARINA SIQUEIRA NANTES	32245106172	01/06/1964
CAMPO GRANDE	EVANDRA HARTWIG MEZA	80119999153	29/10/1973
CAMPO GRANDE	EVANDRO ADELINO LUCENA	99151820153	21/05/1981
CAMPO GRANDE	EVANDRO ADELIOLUENA	99151820153	21/05/1981
CAMPO GRANDE	EVANDRO DA SILVA SANTOS	1517463114	03/08/1987
CAMPO GRANDE	EVELAYNE BISPO DE SOUZA	5064431163	04/11/1993
CAMPO GRANDE	EVELISE IZUMI KAWASAKI	6584412806	27/11/1963
CAMPO GRANDE	EVELIZE GOMES DE FIGUEIREDO	2701386179	01/07/1989
CAMPO GRANDE	EVELLEEN KEZIA LIMA GOMES	3479201105	27/02/1989
CAMPO GRANDE	EVENY DA CRUZ ACACIO	3669444106	26/12/1989
CAMPO GRANDE	EVERALDO DA SILVA DE MATOS	57269246149	21/04/1974
CAMPO GRANDE	ÉVERSON DE LIMA SILVA	208268501	04/03/1989
CAMPO GRANDE	EVERSON UMADA MONTEIRO	1231177128	28/02/1985
CAMPO GRANDE	EVERTOM BEZERRA LOPES	95366105153	18/07/1981
CAMPO GRANDE	EVERTON FLORENCIO DA SILVA	29330470807	20/03/1982
CAMPO GRANDE	EVERTON GUILHERME DE SOUZA	95366148120	11/01/1982
CAMPO GRANDE	EVILA CRISTIANE DE ALMEIDA MARTIN	87656078134	03/10/1977
CAMPO GRANDE	EWELYN DUTRA DOS SANTOS	3644773181	13/06/1991
CAMPO GRANDE	EWERTON CEZAR SOUZA ORTIZ	2527059120	23/09/1987
CAMPO GRANDE	FABIANA CRISTINA AMARAL	2624112103	25/01/1993
CAMPO GRANDE	FABIANA DE OLIVEIRA FRANÇA	3069430180	11/06/1990
CAMPO GRANDE	FABIANA DOMINGUES ALVES	99318091168	02/09/1982
CAMPO GRANDE	FABIANA FRANZINE	63921111153	29/10/1977
CAMPO GRANDE	FABIANA PAULA ROCHA DA SILVA	1725518112	30/01/1987
CAMPO GRANDE	FABIANE DA SILVA CHAGA	1876111143	21/12/1986
CAMPO GRANDE	FABIANE MARQUES DE OLIVEIRA	91814120106	17/06/1982
CAMPO GRANDE	FABIANNA COSTA DA FONSECA	2051542120	26/09/1987
CAMPO GRANDE	FÁBIO CERQUEIRA SOUSA SILVA	27134365832	20/09/1979
CAMPO GRANDE	FABIO DAMIÃO BANDEIRA GOMES	96500166191	27/09/1980
CAMPO GRANDE	FABIO DE ARAUJO PEREIRA PAVAO	123898110	11/06/1983
CAMPO GRANDE	FABIO DE JESUS ENCINA AJALA	87439999134	20/03/1979
CAMPO GRANDE	FABIO DE LIMA	953023109	21/10/1985
CAMPO GRANDE	FÁBIO ESCOBAR RODRIGUES	2715571178	20/01/1988
CAMPO GRANDE	FABIO LEITE MOTA	1363167197	28/07/1986
CAMPO GRANDE	FÁBIO MARQUES DA SILVA	79162126172	26/03/1978
CAMPO GRANDE	FABIO REIS CORONEL	83178619100	31/01/1978
CAMPO GRANDE	FABIO ROEBRTO ALVES DA SILVA	88209733168	20/10/1979
CAMPO GRANDE	FÁBIO SOBRAL NOGUEIRA	90250311100	01/02/1980
CAMPO GRANDE	FABRICIA PANIAGO AJALA NERY PEREIRA	91888204168	05/12/1979
CAMPO GRANDE	FABRINA FRANZINE	87440440110	07/07/1979
CAMPO GRANDE	FABRINA MARTINEZ FLORENTINO IFRAN	1340831139	26/07/1984
CAMPO GRANDE	FABRIZIO RODRIGUES DA ROCHA	72441488104	06/03/1984
CAMPO GRANDE	FELIPA APARECIDA XIMENES BENITES	568145186	06/03/1982
CAMPO GRANDE	FELIPE AUGUSTO SOUZA	6456369169	29/11/1995
CAMPO GRANDE	FELIPE GARCETE BORGES ORTEGA	70645387177	06/05/1996
CAMPO GRANDE	FELIPE GONÇALVES	3773399111	20/02/1991
CAMPO GRANDE	FELIPE IRINEU DE SOUZA	640881114	25/04/1984
CAMPO GRANDE	FELIPE LIRA RESINA FERNANDES	2133718125	06/10/1987
CAMPO GRANDE	FELIPE MARCELO ORTEGA DE OLIVEIRA BARROS	71386394149	05/07/1994
CAMPO GRANDE	FELIPE PEREIRA MARTINS	2011706122	27/10/1986
CAMPO GRANDE	FELIPE SÍPPEL RÍBOLIS	95298298192	25/10/1994

CAMPO GRANDE	FELLIPE DE LIMA CUENGAS	3370140195	16/08/1994
CAMPO GRANDE	FERNANDA DA SILVA MELO	3990564161	10/09/1990
CAMPO GRANDE	FERNANDA DINIZ DA SILVA	4348403198	14/10/1991
CAMPO GRANDE	FERNANDA DO PRADO ROJAS	2664841157	07/01/1990
CAMPO GRANDE	FERNANDA FERNANDES BENITES	73503967168	10/06/1997
CAMPO GRANDE	FERNANDA GABRIELA FERRACINI SILVEIRA DUARTE	91644461153	02/02/1979
CAMPO GRANDE	FERNANDA IMACULADA PEREIRA DA SILVA SCHAEDLER	64686329604	28/05/1968
CAMPO GRANDE	FERNANDA KAROLINI MORETTI DE SOUZA	4633325124	04/04/1992
CAMPO GRANDE	FERNANDA LAZARO DE LIMA OLIVEIRA	76869032220	16/03/1985
CAMPO GRANDE	FERNANDA LETÍCIA BRITO FREGULHA	6887739151	17/02/1999
CAMPO GRANDE	FERNANDA MARIA CERCAL EDUARDO	3717268910	20/09/1981
CAMPO GRANDE	FERNANDA PERALTA MARCONDES DROPPA	95317767172	20/09/1982
CAMPO GRANDE	FERNANDA PINHEIRO RANSOLIN	78160499191	31/12/1974
CAMPO GRANDE	FERNANDA PRISCILA MARQUES MALAQUIAS	4431940170	23/03/1992
CAMPO GRANDE	FERNANDA VILLALBA LOPES	72388269172	11/11/1983
CAMPO GRANDE	FERNANDO ANDRADE DE CARVALHO	85014800106	22/06/1977
CAMPO GRANDE	FERNANDO AYRES PESQUEIRA	618364196	05/05/1989
CAMPO GRANDE	FERNANDO DE SOUSA MACHADO	89435184120	06/09/1979
CAMPO GRANDE	FERNANDO FERRO ROSSINO	28780138837	05/05/1980
CAMPO GRANDE	FERNANDO GONÇALVES	9113199641	09/06/1989
CAMPO GRANDE	FERNANDO HENRIQUR DOS SANTOS OLIVEIRA	2516058179	03/12/1993
CAMPO GRANDE	FERNANDO SCHUMAKY DE OLIVEIRA	6220441100	10/07/1998
CAMPO GRANDE	FILIPE DOS SANTOS DE ARAÚJO	4330929120	20/07/1993
CAMPO GRANDE	FLAVIA BARROS DE ANDRADE	5385706108	28/10/1997
CAMPO GRANDE	FLAVIA CORREA RODRIGUES	995415137	30/09/1984
CAMPO GRANDE	FLAVIA DANIELY GARCETT SOUZA	84948566187	30/09/1977
CAMPO GRANDE	FLÁVIA FILHA DE ANHAIA CAMARGO	42570026034	03/12/1963
CAMPO GRANDE	FLÁVIA HELENA COELHO KOYAMA	71233970100	22/05/1978
CAMPO GRANDE	FLÁVIA LEMOS SANTOS	66292743187	23/12/1974
CAMPO GRANDE	FLAVIA SOUZA SILVA	4417795142	15/06/1995
CAMPO GRANDE	FLÁVIO AUGUSTO ALVAREZ GARCIA	89889088134	05/05/1980
CAMPO GRANDE	FLÁVIO CONCEIÇÃO DE FIGUEIREDO	56166664168	08/12/1970
CAMPO GRANDE	FLÁVIO DE LIMA SOUZA	70314390197	06/03/1980
CAMPO GRANDE	FLAVIO MARTINS LARANGEIRA	4147494137	11/01/1991
CAMPO GRANDE	FRANCELINA ALBUQUERQUE CHAVES	97873918149	21/07/1981
CAMPO GRANDE	FRANCIELLY ANDRESA GARAHI SALES BENINCÁ	4252820154	19/10/1993
CAMPO GRANDE	FRANCIELLY FERNANDA SENA DOS SANTOS	72987855268	27/01/1990
CAMPO GRANDE	FRANCIELLY MARTINS DOS SANTOS	3026917150	19/06/1992
CAMPO GRANDE	FRANCIELY TELES NEMET	3924362130	05/06/1992
CAMPO GRANDE	FRANCIMAR AKIRA HISANO DE OLIVEIRA	3867660107	12/11/1991
CAMPO GRANDE	FRANCINEIDE PEREIRA DA SILVA	61508233187	05/09/1974
CAMPO GRANDE	FRANCISCO CARLOS DA SILVA	60756624134	16/06/1974
CAMPO GRANDE	FRANCISCO DE PAULO RAMALHO RODRIGUES	86148990172	24/03/1979
CAMPO GRANDE	FRANCISCO EVANDRO SILVA DE SANTANNA	88633624834	07/12/1956
CAMPO GRANDE	FRANCISCO JHONNY SILVA MAIA	87942640159	31/05/1979
CAMPO GRANDE	FRANCISCO VALENTIM DE MIRANDA	31793800200	14/11/1970
CAMPO GRANDE	FRANCYELLY VENEGA ROMANOSQUE	1656655136	13/11/1985
CAMPO GRANDE	FREDERICO RICARDO DA CONCEIÇÃO	8,00945E+11	18/11/1973
CAMPO GRANDE	GABRIEL BARBOSA IAHN	5852882160	29/07/1998
CAMPO GRANDE	GABRIEL CÁCERES LOPES	6698674117	09/12/1995
CAMPO GRANDE	GABRIEL CANTELLE CAVALCANTI SALVADOR	6796871499	15/01/1993
CAMPO GRANDE	GABRIEL DA SILVA FERREIRA	2958884155	08/04/1996
CAMPO GRANDE	GABRIEL DE ANDRADE GAMA	5283236102	14/02/1996
CAMPO GRANDE	GABRIEL PELZL FERREIRA	3929978199	09/07/1996
CAMPO GRANDE	GABRIELA CASTRO ALVES DE ARAUJO	3485055158	01/05/1992
CAMPO GRANDE	GABRIELA PIAZZA PINTO	4535833184	19/04/1994
CAMPO GRANDE	GEICE REGINA COSTA DE AZEVEDO BATTISTON	706003179	28/08/1985
CAMPO GRANDE	GEISE MARY SANABRIA DE OLIVEIRA LOPES	2223764142	01/04/1993
CAMPO GRANDE	GEISIANE LEMES COSTA	97260207191	16/02/1983
CAMPO GRANDE	GEISIELLI RODRIGUES	77447140	16/07/1984
CAMPO GRANDE	GEIZE LUCIA DA SILVA KIRNEW	42106001134	26/12/1963
CAMPO GRANDE	GENILZA CACERES DE SOUZA	86455362187	15/08/1980
CAMPO GRANDE	GEOVANA DE SOUZA QUEIROZ	5939988121	16/12/1996
CAMPO GRANDE	GEOVANE ALEM BLANCO	84548940120	23/01/1977
CAMPO GRANDE	GEOVANIA DE SANTANA MARTINS	73389463100	16/09/1982
CAMPO GRANDE	GESKA ALVES MENDES	98806556134	11/07/1981
CAMPO GRANDE	GESSÉ FERREIRA DIAS	51830108115	25/04/1974
CAMPO GRANDE	GICELE DA SILVA MAEOCA RIGOL	4404781113	03/10/1991
CAMPO GRANDE	GILBERTO HARANAKA	659577178	25/05/1984
CAMPO GRANDE	GILBERTO VILALVA MARTINS	82552673104	14/03/1977
CAMPO GRANDE	GILMAR ALEM CARDOSO	4025535190	19/05/1995
CAMPO GRANDE	GILSIANE DE PAZ SANTIAGO	1457816741	02/06/1970
CAMPO GRANDE	GILSON DE ALMEIDA COSTA	56161239191	22/02/1973
CAMPO GRANDE	GILSON MIRANDA VARGAS	91448352134	06/10/1979
CAMPO GRANDE	GIOVANA DÉBORA PEREIRA	3121318950	12/04/1982
CAMPO GRANDE	GIOVANA RAMIRES DOS ANJOS	36306361871	21/05/1996
CAMPO GRANDE	GIOVANNA DO PRADO DE ALMEIDA QUIRINO	740239180	30/06/1998
CAMPO GRANDE	GISELE FERNANDES DA SILVA	86150529134	31/03/1978
CAMPO GRANDE	GISELLI RAIMUNDO DE OLIVEIRA NUNES	90991192168	09/07/1980

CAMPO GRANDE	GISLAINE ALVES DE ALMEIDA SILVA	73649694115	07/10/1987
CAMPO GRANDE	GISLAINE CRISTINA DA SILVA	72279508168	07/11/1975
CAMPO GRANDE	GISLAINE ESTECHE NASCIMENTO	91648874134	08/04/1982
CAMPO GRANDE	GISLAINE MITSUE UMEDA	90682629120	01/05/1982
CAMPO GRANDE	GISLAINE OLIVEIRA TRINDADE	532060105	15/07/1983
CAMPO GRANDE	GISLAINE ROSALINA BRANDÃO BARBOZA	96834579168	10/07/1982
CAMPO GRANDE	GISLAYNE ROCHA DOS SANTOS SILVA	80828388172	16/12/1977
CAMPO GRANDE	GIULIA DOS ANJOS PEREIDA	5957980129	30/10/1997
CAMPO GRANDE	GIULIA DOS ANJOS PEREIRA	5957980129	30/10/1997
CAMPO GRANDE	GIULIANO LENNON BORGES	2995099156	17/11/1989
CAMPO GRANDE	GLAUCE APARECIDA FERREIRA LIMA	80868541168	17/10/1974
CAMPO GRANDE	GLAUCE SUELINE DE SIQUEIRA	58010980110	01/01/1975
CAMPO GRANDE	GLÁUCIA GONÇALVES DE ALMEIDA CASTRO	73363065191	28/11/1986
CAMPO GRANDE	GLAUCIA JAIME DE MANACA	912926174	20/10/1992
CAMPO GRANDE	GLAUCIENNE SILVA ESPINOSA	60784199	20/09/1984
CAMPO GRANDE	GLAUCO CORREA DE QUEIROZ	68832214172	28/04/1977
CAMPO GRANDE	GLAUCO MARCIUS LOURENÇO FREIRE	93620691134	30/06/1977
CAMPO GRANDE	GLEICE HELEN DOS SANTOS PRIETO	3797282141	25/11/1989
CAMPO GRANDE	GLEICE PEREIRA DA CONCEIÇÃO	96502789153	05/03/2018
CAMPO GRANDE	GLEICI MARA PEREIRA MARTINS	1068800127	31/08/1986
CAMPO GRANDE	GLEICILAINE MACHADO RODRIGUES DE OLIVEIRA	1321386117	19/03/1986
CAMPO GRANDE	GLEUDER GUIMARÃES GHINOZZI	83793216187	25/04/1978
CAMPO GRANDE	GRACIELE FERREIRA DE OLIVEIRA	87059215115	10/10/1980
CAMPO GRANDE	GRACIELLI PEREIRA RESENDE LOURENÇO	78338816191	17/03/1976
CAMPO GRANDE	GRACY KELLY DA COSTA OLIVEIRA	1307468195	09/03/1995
CAMPO GRANDE	GRAZIELA CRISTINA JARA PEGOLO DOS SANTOS	79319700125	29/01/1979
CAMPO GRANDE	GREISON DIMAS DA SILVA	83733442172	28/08/1979
CAMPO GRANDE	GUARACI MESQUITA DE ALMEIDA	23742674153	26/11/1961
CAMPO GRANDE	GUILHERME DE SOUZA JOAQUIM MEIRA	5662027196	12/08/1996
CAMPO GRANDE	GUSTAVO HENRIQUE MICHELONI	881527408	18/05/1979
CAMPO GRANDE	GUSTAVO NUNES GALVÃO DOS SANTOS	4248804409	03/03/1982
CAMPO GRANDE	GUSTAVO ROBERTO CORREIA LOURENÇO	5389954165	19/04/1995
CAMPO GRANDE	GUTEMBERG OMINE FARIAS MEDEIROS	72250054134	03/03/1982
CAMPO GRANDE	HANDERSON MOLIN BRUN	1319762140	19/12/1988
CAMPO GRANDE	HANDERSON RENATO DEDUCH	72212845120	18/01/1982
CAMPO GRANDE	HANK KRUMMRICH ZAIDAN	91936411172	26/09/1981
CAMPO GRANDE	HARLEN NELSON AGUENA FLORES	2018875175	10/05/1987
CAMPO GRANDE	HEBERTON LARSEN LUBAS	1927359180	21/12/1987
CAMPO GRANDE	HEITOR XAVIER TEIXEIRA	52934179168	14/08/1971
CAMPO GRANDE	HELAN ALVES DA SILVA	2036016103	06/06/1989
CAMPO GRANDE	HELAYNE CRISTINA LIMA DE SOUZA GIMENEZ	1165897105	08/08/1986
CAMPO GRANDE	HÉLDER ZOZ	99713330153	16/07/1982
CAMPO GRANDE	HELEN PATRICIA CAMARGO	87101823149	24/01/1980
CAMPO GRANDE	HELIANY MARIA DEMARCOS NANTES	38991705120	24/04/1965
CAMPO GRANDE	HÉLIDA RODRIGUES DOS SANTOS	98111175191	07/01/1983
CAMPO GRANDE	HELINE DA SILVA RODRIGUES	73540838104	12/11/1990
CAMPO GRANDE	HELIO ALVES DA SILVA	42206278120	02/09/1967
CAMPO GRANDE	HELIO OLIVEIRA CHAGAS	60714379700	29/03/1954
CAMPO GRANDE	HELISON SALLES SILVA	90683277120	23/03/1982
CAMPO GRANDE	HELLEN ELAINE GOMES PELISSARO	83244204104	21/12/1975
CAMPO GRANDE	HELOISA ALVES ARAUJO	5344211139	01/04/1999
CAMPO GRANDE	HELOISA CARLA XAVIER MARTHOS DOS SANTOS	521759102	25/09/1985
CAMPO GRANDE	HELOISA FERNANDA DOS SANTOS PEREIRA	6966834157	21/08/1998
CAMPO GRANDE	HELOISA SILVA TOSTA	570112141	20/02/1990
CAMPO GRANDE	HELUANA MATOS DA SILVA BITTENCOURT	95083839172	04/11/1982
CAMPO GRANDE	HENRIQUE JUNIOR DA SILVA ASSUMPÇAO	6139488150	29/12/1997
CAMPO GRANDE	HENRIQUE MINANTE DA SILVA	4642293167	25/05/1994
CAMPO GRANDE	HENRIQUE ORTIZ	2459016123	15/12/1986
CAMPO GRANDE	HERLEN APARECIDA GARCIA DE CARVALHO PANIAGO	82638802115	31/08/1976
CAMPO GRANDE	HERNANES DE OLIVEIRA ALMEIDA	4634141108	01/02/1996
CAMPO GRANDE	HIGOR RIBEIRO BORHER	3968285158	14/09/1992
CAMPO GRANDE	HILDMAR ALVES DE OLIVEIRA	2234184126	10/12/1988
CAMPO GRANDE	HUDSON POCKEL MONTEIRO FILHO	2810779163	05/05/1990
CAMPO GRANDE	HUDSON RIBEIRO ROLON	2781539171	04/09/1988
CAMPO GRANDE	HUGO DE SOUZA PACHECO	5205143193	23/08/1996
CAMPO GRANDE	HUGO ROGERIO BRANDAO DA SILVA	58272763168	24/08/1975
CAMPO GRANDE	HULDO TREFZGER CANDIDO JUNIOR	1448002176	22/11/1986
CAMPO GRANDE	IAGO DE SOUZA CRISTALDO	4568711100	01/08/1992
CAMPO GRANDE	IALE OLIVEIRA RAMOS	8166128624	26/10/1987
CAMPO GRANDE	IARA PAULA CARETA	443536260	07/10/1991
CAMPO GRANDE	IDALINA EDILENE DE SOUZA BORGES	572188110	17/03/1983
CAMPO GRANDE	IDO DOS SANTOS XIMENES	46586350115	17/01/1970
CAMPO GRANDE	IEDA BALBUENA PERETTO	75822300197	28/03/1973
CAMPO GRANDE	ILKA TOLEDO CANDIDO	46458883153	08/03/1969
CAMPO GRANDE	INARA SANTANA ORTIZ	2807771165	17/02/1988
CAMPO GRANDE	INGRID MORENO MAMEDES	1011257203	05/01/1992
CAMPO GRANDE	IRACEMA APARECIDA TEIXEIRA NOBRE	97562718172	11/02/1977
CAMPO GRANDE	IRACEMA MIGUEL RIBEIRO DE SOUZA	37917315134	07/06/1966
CAMPO GRANDE	IRENE COELHO COIMBRA	91652081100	16/12/1964
CAMPO GRANDE	IRENE CRIVELARIA DA SILVA	796871809	03/09/1958
CAMPO GRANDE	IRENIZA ARRUDA DE MORAES	81621817172	27/05/1976
CAMPO GRANDE	IRINEIA UMBELINA DE SOUSA PEREIRA	2579544909	14/10/1977
CAMPO GRANDE	IRINEU RICARDO FILHO	90470397187	21/05/1979
CAMPO GRANDE	ISAAC NEWTON DE CARVALHO CAVALCANTE	3891724136	17/07/1991
CAMPO GRANDE	ISABEL MARIA SOARES CIECELSKI	66228387120	14/05/1978
CAMPO GRANDE	ISABEL MAXIMO CORRÊA DE ALCANTARA	2836636181	16/01/1992
CAMPO GRANDE	ISABELLA ANDRADE DE LIRA	6582904108	30/07/1999
CAMPO GRANDE	ISABELLA RODRIGUES DA COSTA	35473678133	29/01/1992
CAMPO GRANDE	ISADORA STEFANY GUERCHE DE OLIVEIRA	4455324160	19/12/1998
CAMPO GRANDE	ISAEL SELVINO COELHO	74967169287	26/03/1983
CAMPO GRANDE	ISIS PERES MARTINS	40702498858	29/02/1992
CAMPO GRANDE	IVAN PERALTA	71083928104	10/05/1980
CAMPO GRANDE	IVANEI ALVES DE ALMEIDA	92440045187	02/12/1980
CAMPO GRANDE	IVANETE ABADE DE OLIVEIRA	50613839153	21/06/1971
CAMPO GRANDE	IVANILDE H F SAAD	5591906820	13/07/1953
CAMPO GRANDE	IVANILZA RODRIGUES DOS SANTOS	87448980106	01/02/1980
CAMPO GRANDE	IVANIR BENEDITA CLARO	78557569149	15/05/1975
CAMPO GRANDE	IVO BOTELHO CORREA	617284032	18/08/1982
CAMPO GRANDE	IVONE LIRIO RIBAS	50168444100	21/12/1970
CAMPO GRANDE	IVONICE DOS SANTOS SILVA	90872851168	16/07/1982
CAMPO GRANDE	IVONY CLEMENTINO GONÇALVES	66143730130	03/07/1975
CAMPO GRANDE	IZABELA SANTI LEITE	1619603160	20/09/1993
CAMPO GRANDE	JACKELINE MARTINS TALON	2686525118	19/01/1990
CAMPO GRANDE	JACKSON LENON DA SILVA PAIS	2753648107	03/04/1990
CAMPO GRANDE	JACQUELINE BATISTA DE OLIVEIRA	2967639184	02/06/1988
CAMPO GRANDE	JACQUELINE DE OLIVEIRA BARROS	1339300176	11/02/1985
CAMPO GRANDE	JACQUELINE DO CARMO NUNES ROQUE	1481597108	16/07/1986
CAMPO GRANDE	JACQUELINE LUIZA FLAMARIN FERRAZ	2302731140	29/09/1987
CAMPO GRANDE	JACY CARLOS MARTINS JÚNIOR	56257600120	06/12/1973
CAMPO GRANDE	JADE OLIVEIRA SANTOS	4067755163	16/02/1993
CAMPO GRANDE	JADSON MATOS DA SILVA BITTENCOURT	90128389672	02/12/1971
CAMPO GRANDE	JAIRO DE SOUZA SALVADOR	83286241253	17/06/1986
CAMPO GRANDE	JAKELINE DOS SANTOS DE PAULA	90016483120	26/05/1982
CAMPO GRANDE	JAMILI CARDOSO DE OLIVEIRA	1900053195	03/03/1988
CAMPO GRANDE	JAMILLY DOS REIS CHAVES	1712846159	17/02/1986
CAMPO GRANDE	JANAINA COUTINHO RODRIGUES	97566900110	11/01/1982
CAMPO GRANDE	JANAINA DUIN CAPELLARI	79501826104	01/02/1979
CAMPO GRANDE	JANAINA FERREIRA ROCHA	26458518862	16/10/1977
CAMPO GRANDE	JANAINA OLIVEIRA DE AMORIM	94796823115	04/01/1982
CAMPO GRANDE	JANAÍNA SILVA DOMINGOS SALVADOR	1994621192	21/01/1988
CAMPO GRANDE	JANE RODRIGUES DA SILVA	1269164112	13/03/1986
CAMPO GRANDE	JANE TABOSA DA CONCEIÇÃO	2218701138	08/08/1990
CAMPO GRANDE	JANETE DE FATIMA FERREIRA CARDOSO	25076400144	25/03/1958
CAMPO GRANDE	JAQUELINE DA SILVA TSALIKIS	95483462149	13/12/1981
CAMPO GRANDE	JAQUELINE DA VEIGA FIGUEIREDO	96227257168	18/06/1980
CAMPO GRANDE	JAQUELINE MOREIRA DA SILVA JURADO	1825466165	18/07/1986
CAMPO GRANDE	JAQUELINE VITORINO DOMINGOS	6253960148	31/10/1997
CAMPO GRANDE	JAYNE MACEDO DE SANTANA	4108384113	30/11/1992
CAMPO GRANDE	JEAN CARLOS DE PAULA SOARES	71461264120	24/02/1984
CAMPO GRANDE	JEAN CARLOS DO AMARAL DA SILVA	1851559108	06/03/1986
CAMPO GRANDE	JEAN KARLOS DOS SANTOS	1709419148	09/03/1987
CAMPO GRANDE	JEFERSON DA SILVA MARQUES	2073623190	12/05/1988
CAMPO GRANDE	JEFERSON KENSHI OIKAWA	92443060187	16/08/1981
CAMPO GRANDE	JEFFERSON DA SILVA VERA	59246332172	16/07/1975
CAMPO GRANDE	JENIFER FURTADO PEDRIALI	4700101180	17/06/1994
CAMPO GRANDE	JENYFER VALESCA MONTEIRO CHULLI	2942902140	25/08/1994
CAMPO GRANDE	JERONIMO DE MOURA	56174861104	08/02/1972
CAMPO GRANDE	JESSICA APARECIDA DELUQUI PIRES	3426383195	06/11/1990
CAMPO GRANDE	JÉSSICA GARCIA DE AGUIAR	6484008914	08/04/1991
CAMPO GRANDE	JESSICA QUINTANA MAIA	5681386198	05/10/1995
CAMPO GRANDE	JHENIFFER SABRINA TERTO DA SILVA	5214938110	18/10/1994
CAMPO GRANDE	JHONATTAN GONÇALVES DE ARAÚJO	3168023108	16/06/1990
CAMPO GRANDE	JHONES WILHAM RAMOS MONT SERRAT	3564036105	27/03/1991
CAMPO GRANDE	JHULLY BRASIL DE JESUS	6896967102	11/03/1998
CAMPO GRANDE	JOABE GUIMARAES QUERINO KACHORROSKI	2346861111	31/07/1990
CAMPO GRANDE	JOANINHA YONAHA GIMENEZ	2082684130	26/04/1989
CAMPO GRANDE	JOANNE COELHO MINZON	2090413158	03/07/1986
CAMPO GRANDE	JOÃO BATISTA PEREZ	66270812100	29/10/1974
CAMPO GRANDE	JOÃO EDUARDO CARVALHO CAMPOS	94096970263	07/04/1988
CAMPO GRANDE	JOÃO GABRIEL GALEANO RAIMUNDO DA SILVA	1233781170	05/01/1997
CAMPO GRANDE	JOÃO GABRIEL GALEANO RAIMUNDO DA SILVA	1233781170	05/01/1997
CAMPO GRANDE	JOÃO LEITE PEREIRA JÚNIOR	69438625100	15/12/1978
CAMPO GRANDE	JOÃO MARIA DE OLIVEIRA	76820718934	30/03/1973
CAMPO GRANDE	JOAO MATHEUS ALBERTONI MACEDO	978834178	19/03/1994
CAMPO GRANDE	JOÃO PAULO OLIVEIRA ANTUNES	2783719142	13/03/1989
CAMPO GRANDE	JOÃO PAULO SALMAZE CORRÊA GONÇALVES DE OLIVEIRA	3355557137	15/02/1996
CAMPO GRANDE	JOÃO PEDRO CASEIRO OLIVEIRA	1570472106	30/03/1987
CAMPO GRANDE	JOAO WILSON DE ARAUJO	13968203100	29/01/1959
CAMPO GRANDE	JOAQUIM DIONÍSIO PACHITO	14051691845	08/07/1970

CAMPO GRANDE	JOCIARA APARECIDA DA SILVA	1122026161	28/11/1986
CAMPO GRANDE	JOEDER LEONARDO VARGAS	803166117	21/05/1983
CAMPO GRANDE	JOEL RODRIGUES DA CRUZ	3224836911	17/01/1965
CAMPO GRANDE	JOELMA ALMEIDA DOS SANTOS	1383461198	17/12/1984
CAMPO GRANDE	JOELMA DAIANE BEKER	533344182	25/12/1983
CAMPO GRANDE	JOELSON AGOSTINHO PEREIRA ALVES	59240717153	03/10/1971
CAMPO GRANDE	JOELSON DE SOUSA SILVA	4393196171	09/02/1994
CAMPO GRANDE	JOELY MENDES DUAILIBI	59606231100	25/08/1975
CAMPO GRANDE	JOHNY EVERTON ALVES DOMINGOS	3758697190	26/01/1992
CAMPO GRANDE	JOICE CAROLINE DA SILVA	5951057183	30/04/1996
CAMPO GRANDE	JOICE VAREIRO DA COSTA	4444208198	06/03/1993
CAMPO GRANDE	JOILSON RODA ECHEVERRIA	3296802185	02/06/1989
CAMPO GRANDE	JONATHAN ALDORI ALVES DE OLIVEIRA	71452010110	14/02/1983
CAMPO GRANDE	JOSE AMAURI DA SILVA	60917083172	20/05/1974
CAMPO GRANDE	JOSÉ ANTÔNIO ACOSTA CONTRERA	493370170	13/02/1984
CAMPO GRANDE	JOSE CARLOS DUARTE BARROS	1332301197	04/04/1987
CAMPO GRANDE	JOSE CARLOS KOLESKI	89432967891	06/04/1957
CAMPO GRANDE	JOSE CARLOS MENDES NOGUEIRA	59565152104	01/04/1976
CAMPO GRANDE	JOSÉ CARLOS PEZZONI FILHO	364791101	19/08/1984
CAMPO GRANDE	JOSÉ CARLOS PINA	17526990178	17/01/1960
CAMPO GRANDE	JOSÉ ESTEVÃO MORAES PALMA	12405752115	21/07/1954
CAMPO GRANDE	JOSE FLAVIO RODRIGUES SIQUEIRA	96229543168	21/02/1984
CAMPO GRANDE	JOSÉ LUIZ HIGA DA SILVA	91559600144	24/06/1982
CAMPO GRANDE	JOSÉ MANOEL NETO	157353117	02/09/1993
CAMPO GRANDE	JOSE RESINA FERNANDES JUNIOR	79287034834	15/11/1955
CAMPO GRANDE	JOSÉ RICARDO VAZ DE MIRANDA	95053395187	01/05/1982
CAMPO GRANDE	JOSÉ URBANO GOMES DE MORAIS	3428042190	28/09/1990
CAMPO GRANDE	JOSEANE BORTOLANZA DE OLIVEIRA	92048749100	10/09/1982
CAMPO GRANDE	JOSEFINA MILLAN	521049156	19/03/1983
CAMPO GRANDE	JOSELI BRITES AZEVEDO RAMOS	998555771	21/12/1982
CAMPO GRANDE	JOSELI BRITES AZEVEDO RAMOS	99855577191	21/12/1982
CAMPO GRANDE	JOSIANE APARECIDA STALSCHMIDT	6,15461E+11	17/11/1974
CAMPO GRANDE	JOSIANI MENDES GAMA	36799368852	17/06/1989
CAMPO GRANDE	JOYCE BARROSO DA SILVA	4435102102	18/05/1992
CAMPO GRANDE	JOYCE MARA DOS SANTOS BARBOSA	89755065172	05/03/1979
CAMPO GRANDE	JOYCE SARTORI LHOPIS	1924945118	04/01/1988
CAMPO GRANDE	JOZINA CHAVES DE OLIVEIRA	35653205168	02/03/1962
CAMPO GRANDE	JUAREZ MORENO DE CAMARGO E SILVA	249879131	01/07/1986
CAMPO GRANDE	JUCELINO ACOSTA	36761770106	25/06/1965
CAMPO GRANDE	JUCILENE ALVES DA SILVA CORREIA	94514844187	09/10/1981
CAMPO GRANDE	JUCILENE MARCOS DA SILVA RAMOS	85657751191	02/11/1970
CAMPO GRANDE	JULIA MARCIA DE MELO SENA FERRACINI	1490535179	08/08/1986
CAMPO GRANDE	JULIANA AMORIM STUARTE	81338902172	01/12/1977
CAMPO GRANDE	JULIANA APARECIDA PINHEIRO ABADIA	2587517117	02/05/1991
CAMPO GRANDE	JULIANA BENITEZ GOLFETTI	4970774188	15/08/1994
CAMPO GRANDE	JULIANA GALVÃO DOS REIS	84172746187	01/01/1979
CAMPO GRANDE	JULIANA JULIA PEREIRA SANTOS ODAKURA	87408031120	16/05/1980
CAMPO GRANDE	JULIANA MARGARETH SOUZA COELHO PEREIRA	1583095101	10/04/1986
CAMPO GRANDE	JULIANA MENDES YULE	24652309805	19/07/1975
CAMPO GRANDE	JULIANA MONTEIRO DO VAU	98048988100	09/11/1983
CAMPO GRANDE	JULIANA OLIVEIRA	97829005168	25/04/1983
CAMPO GRANDE	JULIANA OLIVEIRA MONTEMOR	38117157802	14/02/1990
CAMPO GRANDE	JULIANA RAMIREZ DA COSTA	3048943110	02/05/1991
CAMPO GRANDE	JULIANA SALDANHA DE JESUS	93863950100	19/03/1982
CAMPO GRANDE	JULIANA TEIXEIRA MARTINEZ	5512532154	05/10/1996
CAMPO GRANDE	JULIANA VILELA DE PAULA	128903163	08/04/1985
CAMPO GRANDE	JULIANE BARBOSA CORRÊA	93283741115	06/02/1982
CAMPO GRANDE	JULIANE MAEDA GUENKA	1068455195	25/06/1985
CAMPO GRANDE	JULIANE RODRIGUES DOS SANTOS	320121100	01/01/1986
CAMPO GRANDE	JULIANE SANCHES FERREIRA SANTOS	819729116	12/08/1984
CAMPO GRANDE	JULIANNA DINIZ CARRILHO	71213716187	31/03/1979
CAMPO GRANDE	JULIANO BOIN VARGAS	80748880100	23/11/1976
CAMPO GRANDE	JULIANO CRISTALDO GONÇALO	4274487199	27/03/1993
CAMPO GRANDE	JULIANO DE OLIVEIRA BORGES	52884015191	01/01/1975
CAMPO GRANDE	JULIANO OLIVEIRA CONCEIÇÃO	1721073183	16/12/1987
CAMPO GRANDE	JULIANO ZELINKA RODRIGUES	28273898865	07/10/1977
CAMPO GRANDE	JULIETE BISPO DOS SANTOS	4517308103	16/12/1991
CAMPO GRANDE	JULIO CÉSAR DE OLIVEIRA CARDOSO	96263679115	30/09/1982
CAMPO GRANDE	JÚLIO CÉSAR NUNES VIDAL	4662515807	16/05/1963
CAMPO GRANDE	JULLIAN SOUZA SONE	3191446150	02/12/1990
CAMPO GRANDE	JULYA DE OLIVEIRA	6524614178	13/07/1999
CAMPO GRANDE	JULYANA SUEME WINKLER OSHIRO	2788904150	16/06/1989
CAMPO GRANDE	JUSCELINO BATISTA PEREIRA DE ARAUO	47801107268	31/12/1977
CAMPO GRANDE	JUSCIMARA MARQUES DE LIMA	90332873153	29/10/1977
CAMPO GRANDE	JUSSARA CRISTINA TERRA	42212600178	20/10/1966
CAMPO GRANDE	JUVENTINA DAMAZIO TORRES	36699144120	30/08/1963
CAMPO GRANDE	KAMILA RIBEIRO MACHADO MOSCA	5089005141	28/02/1994
CAMPO GRANDE	KAMILLA CONCEIÇÃO LOPES FERNANDES CACERES	1062782151	07/12/1987
CAMPO GRANDE	KAMYLLA FERNANDA SOUZA DE SOUZA	3646091177	06/03/1991
CAMPO GRANDE	KAREN CRISTINE BEZERRA DA SILVA SANTOS	4876796106	08/04/1993
CAMPO GRANDE	KAREN DE OLIVEIRA DIAS MACEDO	78361508104	07/03/1977

CAMPO GRANDE	KAREN DE SOUZA SIPPEL	3487763141	27/11/1991
CAMPO GRANDE	KAREN JULIANA PEREIRA	98653270159	16/02/1983
CAMPO GRANDE	KARENINE CHEKER DE SOUZA	1935869167	16/04/1986
CAMPO GRANDE	KARINA APARECIDA ARAI	3426405938	21/06/1981
CAMPO GRANDE	KARINA APARECIDA SILVA RODRIGUES	2323453173	04/04/1988
CAMPO GRANDE	KARINA AYUMI MARTINS UTIDA	40672063808	01/11/1990
CAMPO GRANDE	KARINA DA SILVA MUNHOS	5292226122	05/05/1994
CAMPO GRANDE	KARINA DE SOUZA VILHAGRA	3233549121	06/06/1989
CAMPO GRANDE	KARINA MACELANI ROSA	3087252123	12/07/1989
CAMPO GRANDE	KARINE COSTA DA SILVA	49732161	30/06/1983
CAMPO GRANDE	KARINE LIMA DE ALMEIDA	4681318175	08/08/1992
CAMPO GRANDE	KARLA FRANCO DE OLIVEIRA	1152260103	02/03/1982
CAMPO GRANDE	KARLA REGINA DA CUNHA OSHIRO	2930152109	07/12/1989
CAMPO GRANDE	KARLA REGINA WARSZAWSKI DE OLIVEIRA	3348489113	06/03/1991
CAMPO GRANDE	KAROLINA BRANCO DA GAMA	2707703133	10/08/1991
CAMPO GRANDE	KAROLINE RODRIGUES DA SILVA	6846340157	11/08/1999
CAMPO GRANDE	KARYANE OTTO BRASIL	4452708102	07/11/1992
CAMPO GRANDE	KASSIANA DE ARAÚJO OLIVEIRA	1908515112	26/09/1988
CAMPO GRANDE	KATERIN SABRINA GOMEZ FERNANDES	86007211134	02/03/1980
CAMPO GRANDE	KATHIA CARNEIRO	94770387172	17/02/1981
CAMPO GRANDE	KATIA APARECIDA DOS SANTOS	35599081168	19/05/1963
CAMPO GRANDE	KATIA JULIANE LOPES DE OLIVEIRA	52921786168	30/03/1971
CAMPO GRANDE	KÁTIA REGINA PEREIRA ANICETO	62812840200	04/12/1979
CAMPO GRANDE	KATIUSCI MARQUES DOS SANTOS	3112627164	01/10/1991
CAMPO GRANDE	KATYA DA SILVA RIOS	4593590108	20/06/1992
CAMPO GRANDE	KATYUCYA FABIANE DE LUCCA VANONI SANT'ANA	1485658160	18/12/1986
CAMPO GRANDE	KEILA FERREIRA DOS ANJOS	109573161	30/07/1982
CAMPO GRANDE	KEILA MAIELI SOUZA DE BARROS ANIZ	5017279148	13/07/1995
CAMPO GRANDE	KEILA RODRIGUES MARTINS	69435235115	25/02/1978
CAMPO GRANDE	KEIS GRACIELA PAIXÃO PEREIRA	95397230197	22/04/1981
CAMPO GRANDE	KELBY NATAN NETTO FIGUEIREDO	3388856176	08/03/1991
CAMPO GRANDE	KELEN RIBEIRO	86007645134	21/11/1979
CAMPO GRANDE	KELI AGUIAR PENHA	92673805168	17/12/1980
CAMPO GRANDE	KÉLLI CONCEIÇÃO DOS SANTOS GARBIATI	92137067153	12/04/1980
CAMPO GRANDE	KELLY CRISTINA LACERDA PEREIRA	2446542123	12/09/1988
CAMPO GRANDE	KELLY CRISTINA ROJAS COSTA SILVA	84350490191	23/02/1978
CAMPO GRANDE	KELLY DE SOUZA BRANDÃO	94285462168	20/09/2018
CAMPO GRANDE	KELLY PATRICIA DA SILVA JUNQUETTI	17114513801	03/10/1974
CAMPO GRANDE	KELLY REGINA DE SOUZA	96837578120	07/03/1981
CAMPO GRANDE	KELMA MENEZES DA COSTA JABER	52567486100	05/12/1970
CAMPO GRANDE	KELVIN ALIN LINO	558116124	01/04/1990
CAMPO GRANDE	KELY DOS REIS GIMENEZ	95696725104	09/07/1981
CAMPO GRANDE	KENIA MOINA ARGUELHO	292652151	09/04/1984
CAMPO GRANDE	KÉZIA FRANCIELLE DOS SANTOS	5217990155	06/09/1995
CAMPO GRANDE	KILZE MEIRY DA CRUZ CUSTÓDIO	72842237153	19/12/1981
CAMPO GRANDE	KIMBERLY SANTOS DA SILVA	5683692113	01/01/1997
CAMPO GRANDE	KLERIS DA ROCHA	92743080191	03/10/1981
CAMPO GRANDE	KLEWERSON AUGUSTO LOPES FERNANDES CACERES	1062785177	07/12/1987
CAMPO GRANDE	LAENY LAYARA PEREIRA CUNHA	2688989103	08/08/1990
CAMPO GRANDE	LAERCIO SOUZA VALENTE	78575460110	04/07/1976
CAMPO GRANDE	LAIS NUNES MACHADO	4393979109	29/06/1994
CAMPO GRANDE	LAISA NERI ROCHA	3700249152	30/12/1991
CAMPO GRANDE	LAÍSA RODRIGUES DA SILVA OLIVEIRA	4634475146	25/02/1994
CAMPO GRANDE	LANDERSON CATANHEDE DE MORAIS JÚNIOR	2111592129	03/03/1988
CAMPO GRANDE	LANI LUCIA DOS SANTOS	69572755153	10/02/1967
CAMPO GRANDE	LANNA MARA HEEMANN	1103054180	06/03/1985
CAMPO GRANDE	LARISSA AMANDA SANTOS COSTA SIUFI	731446143	20/11/1985
CAMPO GRANDE	LARISSA ARECO RODRIGUES	2559725126	28/10/1989
CAMPO GRANDE	LARISSA CANDIDO DE LEMOS	2408807140	10/12/1987
CAMPO GRANDE	LARISSA DANIELLE DE SOUZA NUNES	4094045198	02/01/1992
CAMPO GRANDE	LARISSA MAIA DOS SANTOS	80834094134	17/12/1978
CAMPO GRANDE	LARISSA MENDES RIBEIRO	4127371161	16/09/1992
CAMPO GRANDE	LARYSSA STEPHANYE AVALO ALVES MOREIRA	491763181	24/06/1994
CAMPO GRANDE	LAURA ADRIANE DE OLIVEIRA VILABA DIAS	1056602139	28/03/1991
CAMPO GRANDE	LAURA ALICE ALMEIDA	59609770100	12/05/1972
CAMPO GRANDE	LAURA FERNANDA BOGADO MEDEIROS RICARTE	4528464128	06/11/1991
CAMPO GRANDE	LAURA FERREIRA DOS SANTOS	873811178	23/08/1980
CAMPO GRANDE	LAURA GLEMARY MEIRA NUNES NEVES	40447103172	14/09/1969
CAMPO GRANDE	LAURA JULIA MARCONDES DOS SANTOS	11067959890	14/01/1973
CAMPO GRANDE	LAURA LOPES RIBEIRO	80098045172	25/08/1975
CAMPO GRANDE	LAURA SOARES DE ARRUDA	512642184	28/06/1984
CAMPO GRANDE	LAURA VICENTE DA SILVA	619189118	04/04/1985
CAMPO GRANDE	LAVÍNIA GALDINO	83674527120	16/07/1978
CAMPO GRANDE	LAYLA SANTANA CORRÊA DA SILVA	4455387161	06/06/1992
CAMPO GRANDE	LAYSON HENRIQUE DA SILVA	7334381130	17/06/1999
CAMPO GRANDE	LÉA ESTEVES DOS SANTOS	82204241172	13/01/1977
CAMPO GRANDE	LEANDRO DA SILVA GONÇALVES	93267436168	19/10/1978
CAMPO GRANDE	LEANDRO DE ARAUJO MARQUE	5955345116	25/06/1996
CAMPO GRANDE	LEANDRO DE ARAUJO MARQUES	5955345116	25/06/1996

CAMPO GRANDE	LEANDRO LUIZ BENITES	1340677113	26/08/1986
CAMPO GRANDE	LEANDRO NASCIMENTO DA SILVA	4473472175	07/07/1993
CAMPO GRANDE	LEANDRO VEIGA DE SOUZA	95627847204	27/03/1987
CAMPO GRANDE	LÉIA CRISTINA DA SILVA SOUZA MARÇAL	93024479104	13/11/1982
CAMPO GRANDE	LÉIA SILVA FERREIRA	1253595194	28/02/1986
CAMPO GRANDE	LEILA IEDA DE ARAUJO	44474415191	09/02/1954
CAMPO GRANDE	LEILA QUINTANA SILGUEIRO	58270710130	20/12/1976
CAMPO GRANDE	LEILAINE LEITE NUNES DA SILVA	4351362162	20/02/1998
CAMPO GRANDE	LEILIANE GONÇALVES OLIVEIRA	3435260181	26/07/1987
CAMPO GRANDE	LEISYANNE OJEDA FERREIRA	3177862109	21/12/1990
CAMPO GRANDE	LEIVE DE QUEIROZ GIANEZI	98030361149	25/10/1982
CAMPO GRANDE	LELIA CRISTINA BARROS DA SILVA DE MORAIS	3128309124	13/03/1991
CAMPO GRANDE	LENILDA DE OLIVEIRA MARQUES	82489645153	24/04/1975
CAMPO GRANDE	LENISE FEITOSA DA SILVA	51914328191	02/06/1971
CAMPO GRANDE	LENY LOBO DIAS	44751206168	29/10/1968
CAMPO GRANDE	LEONARDO BATISTA AMARAL	5280715131	01/06/1994
CAMPO GRANDE	LEONARDO DARBELLO TORRES	3809399167	03/04/1990
CAMPO GRANDE	LEONARDO DUARTE ANTONIO	60759445168	21/12/1976
CAMPO GRANDE	LEONARDO FEYH DA SILVA	4077491100	09/04/1992
CAMPO GRANDE	LEONARDO MARTINS CAVALCANTI FURTADO	1341692124	17/07/1995
CAMPO GRANDE	LEONARDO ROCHA DE SEABRA	71614222134	01/07/1983
CAMPO GRANDE	LEONARDO SAGRADO CEZARIO	32350629805	26/12/1984
CAMPO GRANDE	LEONICE MACHADO DE SOUZA	1213004128	26/06/1986
CAMPO GRANDE	LEONICE SILVA FEITOSA	71309535191	17/12/1980
CAMPO GRANDE	LETHYCIA DIAS BUAINAIN SOARES	5447884195	08/01/1994
CAMPO GRANDE	LETICIA AUXILIADOURA MUZZI DE OLIVEIRA VIEIRA	25693735168	23/07/1962
CAMPO GRANDE	LETÍCIA BATISTA SALUSTRIANO	5840714186	12/02/1996
CAMPO GRANDE	LETICIA DE PAULA BARREIROS PINHEIRO	5765916104	03/01/1997
CAMPO GRANDE	LETÍCIA MICAELLA DE ABREU SILVA	71958622168	13/07/1994
CAMPO GRANDE	LETICIA NATALIA RIBEIRO DA SILVA SANTOS	4154993135	25/12/1991
CAMPO GRANDE	LETICIA NOGUEIRA PAES COELHO	2859334181	06/12/1991
CAMPO GRANDE	LETÍCIA PIRES DE SANT ANNA	2620996163	04/06/1987
CAMPO GRANDE	LETÍCIA RECALDE COSTA	73629154115	15/05/1988
CAMPO GRANDE	LETÍCIA VICENTIN ZANARDO ÂNGELO	3987002140	04/10/1993
CAMPO GRANDE	LEUNAM LIMA DE SANTANA SILVA	4920442106	01/01/1994
CAMPO GRANDE	LEYRI ANNE DOMINGOS OLIVEIRA	99323656100	20/09/1982
CAMPO GRANDE	LIDIA DESIREE DE OLIVEIRA CABRAL	4667596147	18/09/1994
CAMPO GRANDE	LIDIANE CORREIA LIMA	2110376139	25/05/1992
CAMPO GRANDE	LIDINEZ BLANCO DA SILVA DE OLIVEIRA	2849753114	14/07/1989
CAMPO GRANDE	LIDYANE CRISTINA SOARES DE OLIVEIRA	72526653134	14/12/1987
CAMPO GRANDE	LIETE LAYZA JOCHINS UEMURA	50644440104	09/09/1974
CAMPO GRANDE	LIGIA DE ALMEIDA SOUZA	1292608196	21/09/1989
CAMPO GRANDE	LILIAM VERONESE	70478961120	08/12/1980
CAMPO GRANDE	LILIAN ANDRESSA OLIVEIRA OLEGÁRIO	471229199	05/03/1985
CAMPO GRANDE	LILIAN LIMA DA SILVA REZENDE	77888375120	09/09/1973
CAMPO GRANDE	LILIANA SOARES DOS SANTOS	2475684143	30/09/1987
CAMPO GRANDE	LILIANE MARTINS DE OLIVEIRA FERREIRA	93227078104	24/03/1983
CAMPO GRANDE	LILSSON DENYS SILVA DE SOUZA	96608102100	04/08/1982
CAMPO GRANDE	LINDINALVA SOUSA GONÇALVES	62151924220	26/05/1977
CAMPO GRANDE	LINDINALVA XAVIER LOPES DA SILVA	58016244149	23/10/1972
CAMPO GRANDE	LÍVIA GABRIELA SOUZA MAGALHÃES	3264105110	28/02/1989
CAMPO GRANDE	LIZIANE HIGA WATANABE	61408700115	05/06/1975
CAMPO GRANDE	LOAMI CUSTODIO FURTADO	30549019120	30/12/1962
CAMPO GRANDE	LOHYANE TARGINO LIRA	5193129102	08/11/1996
CAMPO GRANDE	LORENA QUEIROZ RAMOS	4071439122	02/03/1990
CAMPO GRANDE	LOURDES ANTUNES DE FREITAS	60928832104	01/11/1972
CAMPO GRANDE	LOURDES MORENO RODRIGUES	79624880182	21/09/1975
CAMPO GRANDE	LUAN BARBOSA	2167326114	09/06/1989
CAMPO GRANDE	LUAN SILVA DO NASCIMENTO	4350287159	01/01/1993
CAMPO GRANDE	LUANA DA SILVA BARBOSA	5411677157	11/10/1995
CAMPO GRANDE	LUANA EVELLYN OLIVEIRA CARDOSO	3137648165	03/08/1990
CAMPO GRANDE	LUANA LEMES DE OLIVEIRA	2428132164	15/05/1989
CAMPO GRANDE	LUANA MELSA CAVALCANTE	4153183159	13/12/1991
CAMPO GRANDE	LUANA MENDIETA DOS SANTOS	5102752146	13/05/1994
CAMPO GRANDE	LUANA MONTEIRO DE BARROS	856501107	06/05/1986
CAMPO GRANDE	LUANA RODRIGUES PARAGUASSÚ	1611537126	02/08/1986
CAMPO GRANDE	LUANE APARECIDA DO AMARAL	9702729955	14/07/1995
CAMPO GRANDE	LUCAS BARQUE DA SILVA	6231121160	28/10/1996
CAMPO GRANDE	LUCAS DA SILVA SOUZA	1742952194	20/05/1987
CAMPO GRANDE	LUCAS IESTER PEREIRA IPÓLITO	2447512180	29/01/1989
CAMPO GRANDE	LUCAS MESQUITA DE FRANCO RIBEIRO	6263195606	04/06/1983
CAMPO GRANDE	LUCAS NATHAN OBERGER	4600585178	20/05/1992
CAMPO GRANDE	LUCELAINE APARECIDA SUZUKI BOLDRIN	1369018169	13/06/2018
CAMPO GRANDE	LUCIA CLAUDIA MARTINS	91567360106	01/07/1981
CAMPO GRANDE	LUCIA DE SOUZA GOMES PRADO	25063367100	19/12/1961
CAMPO GRANDE	LUCIA LEITE FERREIRA	999629622	07/06/1992
CAMPO GRANDE	LÚCIA RONDON DA SILVA	98507222153	15/09/1981
CAMPO GRANDE	LUCIANA APARECIDA DE OLIVEIRA	65496027187	29/10/1977
CAMPO GRANDE	LUCIANA CARNEIRO DE JESUS COSTA	78171725104	07/10/1975
CAMPO GRANDE	LUCIANA DE GÓIS	3059842175	31/03/1990
CAMPO GRANDE	LUCIANA DE MORAES DANTAS	84122048249	05/05/1982
CAMPO GRANDE	LUCIANA FERNANDES DOS SANTOS	95486372191	18/04/1982
CAMPO GRANDE	LUCIANA JUNGES	713829095	11/06/1984
CAMPO GRANDE	LUCIANA SOARES DA SILVA	88467775149	14/09/1977
CAMPO GRANDE	LUCIANA TEIXEIRA MACIEL	52824454272	13/05/1971
CAMPO GRANDE	LUCIANE DA SILVA MONTEIRO	52849538191	04/09/1973
CAMPO GRANDE	LUCIANE MARIA RODRIGUES MELLI	99156245149	01/09/1984
CAMPO GRANDE	LUCIANE MARTINS DE BARROS	37385704115	02/06/1966
CAMPO GRANDE	LUCIENE BORGES ORTEGA	52803937115	17/11/1970
CAMPO GRANDE	LUCIENE FERNANDES DE OLIVEIRA	1692273167	28/04/1986
CAMPO GRANDE	LUCIENE OYADOMARI	79326030130	17/05/1977
CAMPO GRANDE	LUCIENE PRADO DOS SANTOS	95999663172	22/06/1979
CAMPO GRANDE	LUCILÉIA MENDES DE MOURA CORVELONI	78838380163	21/02/1978
CAMPO GRANDE	LUCILENE VELASQUES DA SILVA COSTA	60092874134	05/02/1973
CAMPO GRANDE	LUCILENE VICENTE FERREIRA	44691467149	30/11/1970
CAMPO GRANDE	LUCILIA DURÃES DOS SANTOS	57179026204	24/02/1971
CAMPO GRANDE	LUCIMAIA BORGES ILVA DE OLIVEIRA	58333177115	14/09/1972
CAMPO GRANDE	LUCIMAIA BORGES SILVA DE OLIVEIRA	58333177115	14/09/1972
CAMPO GRANDE	LUCINEIA HELENA DE ALMEIDA	385222173	28/05/1984
CAMPO GRANDE	LUCINER APARECIDA EUSTÁQUIO	60836067134	08/09/1970
CAMPO GRANDE	LUCINER APARECIDA EUSTAQUIO	60836067134	08/09/1970
CAMPO GRANDE	LUCIO BARBOSA NETO	3673971107	27/06/1991
CAMPO GRANDE	LUCIRLEI DE OLIVEIRA GARCIA ROCHA	30890186	08/12/1979
CAMPO GRANDE	LUÍS ANTÔNIO DE LELIS GOMES BARBOSA	58259759287	22/02/1974
CAMPO GRANDE	LUIS CLAUDIO DE QUADROS	90023501120	26/01/1976
CAMPO GRANDE	LUÍS HENRIQUE CRISTIAN DE CASTRO	90418840172	10/05/1979
CAMPO GRANDE	LUIS HENRIQUE PEREIRA DE PAULA	2490839144	14/10/1988
CAMPO GRANDE	LUIZ ALEXANDRE GOMES REBELO	1181786100	20/01/1987
CAMPO GRANDE	LUIZ ANTONIO LEONEL FERNANDES	90336399120	11/02/1977
CAMPO GRANDE	LUIZ CELSO DE MATTOS JUNIOR	1319661629	24/10/1980
CAMPO GRANDE	LUIZ CLAUDIO NOGUEIRA CARDOZO	31285503104	12/10/1964
CAMPO GRANDE	LUIZ ELIDIO ZORZETTO GIMENEZ	1335517170	05/03/1986
CAMPO GRANDE	LUIZ FELIPE BARROS LIMA DA SILVA	4033780106	23/05/1990
CAMPO GRANDE	LUIZ FERNANDO CONCOLATO ALVES	1180608135	07/07/1995
CAMPO GRANDE	LUIZ HENRIQUE ORTELHADO VALVERDE	2151290166	02/10/1989
CAMPO GRANDE	LUIZ VASCONCELOS	69429561120	18/06/1978
CAMPO GRANDE	LUIZA DE OLIVEIRA CORDOVA	78237980182	24/05/1976
CAMPO GRANDE	LUZIANO CHAVES DE FREITAS JUNIOR	2474765107	03/03/1989
CAMPO GRANDE	LUZIMARE DE SOUZA PINHO CABRAL	171878183	21/02/1978
CAMPO GRANDE	LUZINETE MACHADO	1047253119	17/08/1985
CAMPO GRANDE	LUZINETE SOUZA VILASBOAS	29387604187	12/01/1964
CAMPO GRANDE	MACKSUELTON MALAQUIAS GONÇALVES	5232370146	03/07/1994
CAMPO GRANDE	MADSON RAMÃO	36472891168	21/05/1967
CAMPO GRANDE	MAGALI MARIA SANTANA	24699387837	17/07/1977
CAMPO GRANDE	MAGDA DOS SANTOS CORREA	52873072172	25/09/1971
CAMPO GRANDE	MAGDA GONÇALVES JACQUES	50180517104	23/04/1969
CAMPO GRANDE	MAGNO BATISTA DOS SANTOS	3813194159	23/10/1991
CAMPO GRANDE	MAGNO MARQUES PEREZ	33414106	08/05/1983
CAMPO GRANDE	MAICON CAVARARO RODRIGUES	15522249706	29/08/1998
CAMPO GRANDE	MAICON OPENKOWSKI SOARES	48701157	09/07/1983
CAMPO GRANDE	MAIKON DE SOUZA COSTA	3914226188	14/05/1992
CAMPO GRANDE	MAIRA LUCIA DE SOUSA RODRIGUES	36791393149	14/04/1964
CAMPO GRANDE	MAIRA REGINA GAIOTTO FERREIRA	6164822807	24/09/1967
CAMPO GRANDE	MAISA FERNANDA DE ALMEIDA	42945898845	19/05/1995
CAMPO GRANDE	MAISA HONORIO BELIZARIO	4644130605	15/09/1981
CAMPO GRANDE	MALENA COLUCCI	188326871	17/03/1960
CAMPO GRANDE	MANUEL ANDRÉS LEGUIZAMON	22028226153	27/11/1960
CAMPO GRANDE	MARA CRISTINA ISRAEL TORQUATO	90540883115	26/03/1986
CAMPO GRANDE	MARA LÚCIA PEREIRA	23868228500	20/02/1962
CAMPO GRANDE	MARAIZA OLIVEIRA LOURENÇO DOS SANTOS	1354141130	29/03/1984
CAMPO GRANDE	MARCELA OLIVEIRA DE FARIAS	12031826786	20/03/1987
CAMPO GRANDE	MARCELA PAIVA DA SILVA	93552734104	09/05/1981
CAMPO GRANDE	MARCELA SALES DOS SANTOS	90692691120	16/11/1980
CAMPO GRANDE	MARCELIA APARECIDA VIEIRA DE SENA	78173361134	10/05/1977
CAMPO GRANDE	MARCELO ADANES DA SILVA	69221235220	06/06/1980
CAMPO GRANDE	MARCELO AUGUSTO FERREIRA	4547424101	30/08/1994
CAMPO GRANDE	MARCELO DA SILVA MASDUREIRA	86017705172	02/06/1980
CAMPO GRANDE	MARCELO FIGUEIREDO TERENCIANI	3829198159	23/09/1991
CAMPO GRANDE	MARCELO RODRGUES MARIN	55985220125	03/05/1975
CAMPO GRANDE	MARCELO RODRIGUES DOS SANTOS	1129674185	26/07/1988
CAMPO GRANDE	MARCIA CRISTINA DA COSTA SILVA	59563702115	30/07/1974
CAMPO GRANDE	MARCIA DA SILVA FREIRE CASARA	79478859153	15/03/1974
CAMPO GRANDE	MÁRCIA DE ARRUDA	343680890	22/03/1983
CAMPO GRANDE	MÁRCIA DE OLIVEIRA MAIA	6883347178	30/05/1998
CAMPO GRANDE	MÁRCIA DURANT DOS REIS	90420853120	28/10/1978
CAMPO GRANDE	MÁRCIA LOPES DA GAMA FERNANDES	60868597104	01/10/1974
CAMPO GRANDE	MARCIA REGINA ATAIDE SOUZA	59246510100	30/05/1975
CAMPO GRANDE	MÁRCIA ROCHA VICENTE	1911087150	21/06/1985
CAMPO GRANDE	MARCIA RODRIGUES DA SILVA CRUZ NERIS	460416138	17/05/1983
CAMPO GRANDE	MARCIELY GONÇALVES DA SILVA	5729322194	02/05/1997
CAMPO GRANDE	MARCILEI APARECIDA TRINDADE	2393858105	01/06/1989
CAMPO GRANDE	MARCILENE ALVES CARDOSO	31127337890	22/01/1982
CAMPO GRANDE	MARCIO ALVES DA CUNHA	78774322168	29/01/1977
CAMPO GRANDE	MARCIO ARAUJO OJEDA	63204096220	29/09/1979

CAMPO GRANDE	MARCIO DE OLIVEIRA RODRIGUES	1984200135	16/01/1986
CAMPO GRANDE	MARCIO GABRIEL ABDALA	96237112120	11/08/1970
CAMPO GRANDE	MARCIO RODRIGUES MARIN	87062909149	18/09/1981
CAMPO GRANDE	MÁRCIO ROGÉRIO PINATO	80276547187	22/05/1977
CAMPO GRANDE	MARCIO SILVA ESPINOSA	36645150130	28/05/1966
CAMPO GRANDE	MÁRCIO SILVA ESPINOSA	36645150130	28/05/1966
CAMPO GRANDE	MARCIO URBANEK	93740166134	01/08/1978
CAMPO GRANDE	MARCO ANTONIO DE OLIVEIRA MATTOS	1392626102	10/10/1986
CAMPO GRANDE	MARCO ANTONIO RODRIGUES	1600837700	14/06/1968
CAMPO GRANDE	MARCO AURÉLIO DORNELLES DA SILVA	52806707072	24/08/1968
CAMPO GRANDE	MARCO AURÉLIO GOMES	42202051104	16/06/1966
CAMPO GRANDE	MARCO AURELIO VICENTE	55431879120	04/07/1970
CAMPO GRANDE	MARCO ROBERTO DELFINO DE ALMEIDA	55833357187	05/05/1971
CAMPO GRANDE	MARCOS ANTONIO COUTINHO BONIG	97200395153	11/04/1982
CAMPO GRANDE	MARCOS GUSTAVO TORRES BATISTA	92750095115	13/04/1983
CAMPO GRANDE	MARCUS VINICIUS DE SOUZA DIAS	3004267128	15/07/1991
CAMPO GRANDE	MARCUS VINICIUS FREITAS BEZERRA	1749533138	23/02/1988
CAMPO GRANDE	MARCUS VINÍCIUS KUCHNIER DE ARAÚJO	1349358100	13/10/1984
CAMPO GRANDE	MARIA ABADIA TORRES TINOCO	56164440149	16/07/1962
CAMPO GRANDE	MARIA ABADIA TORRES TINOCO	56164440149	16/07/1962
CAMPO GRANDE	MARIA ALZIRA DE MORAES CUNHA	30592224105	19/05/1965
CAMPO GRANDE	MARIA AMÉLIA GUERRA	40431380163	22/12/1965
CAMPO GRANDE	MARIA ANTONIA SILVA COSTA	25694170172	08/02/1961
CAMPO GRANDE	MARIA APARECIDA BARBOSA GOMES DE SOUZA	35686537100	25/03/1966
CAMPO GRANDE	MARIA APARECIDA BENITES	94200831104	02/02/1983
CAMPO GRANDE	MARIA APARECIDA GOMES BARCA	84700270187	19/01/1958
CAMPO GRANDE	MARIA APARECIDA VARGAS DE ALMEIDA	51847957153	02/07/2036
CAMPO GRANDE	MARIA AUGUSTA DOS SANTOS DIAS	80132545187	03/07/1969
CAMPO GRANDE	MARIA AUXILIADORA DA SILVA LOPES SABINO	93026595187	15/09/1980
CAMPO GRANDE	MARIA DE FÁTIMA BARROS	44533608191	22/03/1967
CAMPO GRANDE	MARIA DO CARMO SOUZA ALVES DE MELLO	40456609172	30/09/1967
CAMPO GRANDE	MARIA EDILENE PEREIRA DE OLIVEIRA	395880254	30/09/1986
CAMPO GRANDE	MARIA ELIETE DE OLIVEIRA DA SILVA	88648389372	04/08/1982
CAMPO GRANDE	MARIA EUFIGENIA DE OLIVEIRA	93893884149	16/04/1979
CAMPO GRANDE	MARIA GIOVANNA MARAN	23225937886	28/06/1967
CAMPO GRANDE	MARIA HELENA ANGELOZI	79505120168	28/05/1976
CAMPO GRANDE	MARIA HELENA GIRARDI POLATO	14407075880	28/10/1970
CAMPO GRANDE	MARIA HELENA JUNQUEIRA CALDEIRA	23837985172	13/08/1951
CAMPO GRANDE	MARIA HELENA OLIVEIRA SOUZA	33832285172	05/06/1965
CAMPO GRANDE	MARIA HELENA REIS TEIXEIRA	4637754143	22/07/1992
CAMPO GRANDE	MARIA HIGA DA SILVA	85932833149	15/12/1978
CAMPO GRANDE	MARIA INÊS DE CARVALHO SILVA	23113723191	07/02/1961
CAMPO GRANDE	MARIA JESUS DE LIMA	63682389172	01/06/1972
CAMPO GRANDE	MARIA JOCILIA ALVES DE MORAIS VIEIRA	64897010144	20/11/1975
CAMPO GRANDE	MARIA LAURA LOPES PINTO	91201691168	09/10/1981
CAMPO GRANDE	MARIA LUCIA ALMEIDA GARCIA	39118819168	15/02/1966
CAMPO GRANDE	MARIA LUCIA BRAZ LOPES	6959673801	28/02/1970
CAMPO GRANDE	MARIA MIRANY PIRES DO NASCIMENTO	31182429149	04/03/1964
CAMPO GRANDE	MARIA OLINA DA SILVA CARVALHO	17570050134	26/06/1959
CAMPO GRANDE	MARIA PAMELA APARECIDA FRANÇA	5391825164	19/07/2018
CAMPO GRANDE	MARIA PAULA CAVUTO ABRAO CALVANO	84700831120	11/02/1978
CAMPO GRANDE	MARIA ROSALINA GOMES	11716168697	26/10/1973
CAMPO GRANDE	MARIA ROSARIA MESA	93866089104	30/10/1978
CAMPO GRANDE	MARIA ROSEMEIRE CAVALCANTE DA SILVA SANTI	69806500172	22/03/1978
CAMPO GRANDE	MARIA SANDRA DE ARAUJO	52830098153	30/07/1970
CAMPO GRANDE	MARIA VILMA RODRIGUES DE OLIVEIRA HARDOIM	42153093104	19/05/1968
CAMPO GRANDE	MARIANA BRITES SANTANA	5112106123	23/04/1995
CAMPO GRANDE	MARIANA DOS REIS PALIERAQUI	79118070	12/08/1988
CAMPO GRANDE	MARIANA DUENHA RODRIGUES	3094833101	01/11/1989
CAMPO GRANDE	MARIANA EMBOAVA ORTIZ	1398106178	30/10/1985
CAMPO GRANDE	MARIANA QUADROS GIMENEZ	31300591803	28/09/1983
CAMPO GRANDE	MARIANA SANTOS MARINHO	3177863180	24/09/1991
CAMPO GRANDE	MARIANA SAYD BELLÉ	1969460180	07/07/1987
CAMPO GRANDE	MARIANE DUTRA TURAÇA	4402539188	29/06/1994
CAMPO GRANDE	MARIANE MARTINEZ PINTO	95828575104	05/01/1984
CAMPO GRANDE	MARIANY FERREIRA MACEDO	1536330183	05/02/1984
CAMPO GRANDE	MARILAINE MACIEL PRACZ	60891670106	14/02/1974
CAMPO GRANDE	MARILENE CIRQUEIRA	94882967120	18/02/1977
CAMPO GRANDE	MARILENE CIRQUEIRA	89031245100	17/02/1980
CAMPO GRANDE	MARILENE MAURICIA DA SILVA LIMA	59606908100	10/12/1974
CAMPO GRANDE	MARILU PEDERIVA BERNHARD	53764986034	13/06/1968
CAMPO GRANDE	MARILU RIBEIRO	17840372813	28/06/1975
CAMPO GRANDE	MARILU RODRIGUES DA CUNHA MEDEIROS	36536393104	09/03/1964
CAMPO GRANDE	MARILUCI PARAGUASSU AMORIM	80886345120	11/03/1976
CAMPO GRANDE	MARILZA FELIX DE MELO	61488550115	25/03/1975
CAMPO GRANDE	MARILZA SPINDOLA FRANCO	2526639182	22/02/1988
CAMPO GRANDE	MARINA ARRUDA DE ALMEIRDA	70186083173	12/09/1992
CAMPO GRANDE	MARINA SANTOS PEREIRA	2425911162	13/10/1986
CAMPO GRANDE	MARINÊS SORATTO	2695342969	04/03/1980

CAMPO GRANDE	MARIZA SW SOUZA COVARY	67143571253	11/11/1977
CAMPO GRANDE	MARIZETE CHAVES RODRIGUES	48978833187	04/01/1970
CAMPO GRANDE	MARLI FREITAS COUTINHO	20164270191	14/01/1964
CAMPO GRANDE	MARLY ANGELICA OLMEDO	1539791190	10/11/1985
CAMPO GRANDE	MARLY FÁTIMA RONDON DE ANDRADE	4551495859	01/05/1957
CAMPO GRANDE	MARTA ESCURRA	83820680144	30/01/1978
CAMPO GRANDE	MARTA INOJOSSA	60105780197	29/07/1972
CAMPO GRANDE	MARYANE HIRAHATA SHIOTA	2134434147	17/11/1990
CAMPO GRANDE	MARYÂNGELA FARIA DE BARROS SILVESSO NANTES	87838907187	19/08/1979
CAMPO GRANDE	MARYELLEN FAGUNDES DA SILVA	7770280931	01/07/1994
CAMPO GRANDE	MATHEUS JARDIM GUERREIRO DA SILVA	3336138132	28/03/1991
CAMPO GRANDE	MATHEUS WESLEY DE SÓ DÁ WERNER	2258867150	06/10/1996
CAMPO GRANDE	MAURA AURORA ESPOSITO DE SOUZA	32148712187	30/06/1964
CAMPO GRANDE	MAURILIO BARBOSA DE OLIVEIRA DA SILVA	2720920100	14/08/1992
CAMPO GRANDE	MAURO FRANTZ	51962500187	28/01/1971
CAMPO GRANDE	MAURO VINICIUS TEIXEIRA OLIVEIRA	4012469142	29/01/1992
CAMPO GRANDE	MAX WILLIAM DA SILVA	98516060144	18/08/1984
CAMPO GRANDE	MAYARA DOS SANTOS SIMÕES	3276413124	17/06/1992
CAMPO GRANDE	MAYARA DOS SANTOS SIMÕES	3276413124	17/06/1992
CAMPO GRANDE	MAYARA FATTAH PEREIRA	4924670138	18/04/1994
CAMPO GRANDE	MAYARA SANCHES LOPES	3718925117	16/11/1992
CAMPO GRANDE	MAYKON LOPES CABRAL	41263801838	26/08/1999
CAMPO GRANDE	MAYRA ALVES DA COSTA	1909498130	27/08/1990
CAMPO GRANDE	MELINA RIBEIRO FERNANDES	4573899669	06/03/1981
CAMPO GRANDE	MENDEL MOISES DE OLIVERIA	86110616168	09/08/1980
CAMPO GRANDE	MERCEDES CORREA SAMPAIO GOULART	7483898810	24/09/1965
CAMPO GRANDE	MERIELLE ANGÉLICA MARTINES SILVÉRIO	2520471174	04/11/1989
CAMPO GRANDE	MICHEL LIBERIO RABELO	7949587610	13/02/1987
CAMPO GRANDE	MICHELASOCIAL@HOTMAIL.COM	261687158	14/05/1979
CAMPO GRANDE	MICHELE DE SOUSA TEIXEIRA	3934584152	14/09/1993
CAMPO GRANDE	MICHELE SERAFIM DOS SANTOS	54860601300	22/03/1975
CAMPO GRANDE	MICHELE VERONESE	70478937172	10/04/1982
CAMPO GRANDE	MICHELI STRADA DOS SANTOS	3262542180	05/05/1990
CAMPO GRANDE	MICHELLE BENTO COSTERMANI	9966115765	29/11/1982
CAMPO GRANDE	MICHELLE SANTOS CALISTA	1893983102	09/01/1986
CAMPO GRANDE	MILENA DE OLVIEIRA LEITE	68992580134	01/11/1979
CAMPO GRANDE	MILENA NASCIMENTO LOPES MARQUES	4917702194	12/01/1996
CAMPO GRANDE	MILENI SILVA RODRIGUES	3848999196	09/09/1994
CAMPO GRANDE	MILLEYNE CARLA MENDES FRUTO	5417096156	30/01/1997
CAMPO GRANDE	MIRENE ALMEIDA DE OLIVEIRA	1858247144	12/06/1987
CAMPO GRANDE	MIRIAM ALFREDO DE ALMEIDA	439386128	28/05/1984
CAMPO GRANDE	MIRIAM BOBADILHA	89773608115	28/07/1980
CAMPO GRANDE	MIRIAN DOS SANTOS PEREIRA	1947801120	20/10/1986
CAMPO GRANDE	MIRIANE ALMEIDA DE OLIVEIRA	98056085149	06/01/1984
CAMPO GRANDE	MOAB DE BRITO VITORINO DA SILVA	3401143123	07/04/1990
CAMPO GRANDE	MOACIR COLMAN MARTINS	57266875153	15/11/1972
CAMPO GRANDE	MOISEIS DE SOUZA SONCHINI	52806960134	20/02/1973
CAMPO GRANDE	MÔNICA CAMARGO DE SOUZA	803062176	27/02/1985
CAMPO GRANDE	MONICA DE LIMA SOUZA GUILHEM	95274413153	22/03/1981
CAMPO GRANDE	MONICA DE OLIVEIRA ASSIS	60978457153	11/02/1971
CAMPO GRANDE	MONICA DE SOUZA REIS	1699449139	19/02/1983
CAMPO GRANDE	MÔNICA MOREIRA DE OLIVEIRA	4646921138	12/02/1993
CAMPO GRANDE	MONICA SIRLENE COENE BLANCO	96515791100	09/11/1982
CAMPO GRANDE	MONICA VIEIRA	7691788983	05/04/1991
CAMPO GRANDE	MÔNIQUE EVYLIN CARAMALAC ORTEGA	4382352150	21/03/1991
CAMPO GRANDE	MORGANA APARECIDA MIRANDA DOS SANTOS	4037104130	30/06/1987
CAMPO GRANDE	MURILO GARCIA BERTOLACCI	127276106	31/08/1983
CAMPO GRANDE	MYKAELA ARAÚJO XIMENES MODESTO	365587109	22/10/1986
CAMPO GRANDE	NÁDIA LOPES BEZERRA	1611791189	07/02/1987
CAMPO GRANDE	NADIELLE DOS SANTOS FRAGA	1438656173	24/08/1985
CAMPO GRANDE	NADIR PIRES BATISTA	10493824120	06/09/1952
CAMPO GRANDE	NÁGELE MARIA GARCIA HADID	54409144120	06/05/1974
CAMPO GRANDE	NAHLU BORGES DOS SANTOS CABRAL	60097086134	28/02/1976
CAMPO GRANDE	NAIARA CELINA SALVATIERRE DA SILVA	2754737162	14/12/1988
CAMPO GRANDE	NAIARA GOMES DE MENEZES	4634782154	14/02/1992
CAMPO GRANDE	NAIARA JOELMA BISPO DA SILVA	99739119115	10/10/1984
CAMPO GRANDE	NANCI MARIA DE OLIVEIRA MACHADO	25063332153	30/08/1959
CAMPO GRANDE	NAPOLEÃO BARBOSA DE SOUZA NETO	69837600187	09/12/1992
CAMPO GRANDE	NARJARA COSTA DE OLIVEIRA VALIM	1799342107	13/07/1987
CAMPO GRANDE	NATÁLIA BARBOSA RODRIGUES	2900179122	06/05/1993
CAMPO GRANDE	NATÁLIA MARTINS DE OLIVEIRA FIREMAND	98203983120	14/08/1984
CAMPO GRANDE	NATALIA PEREIRA ANDRADE	5676842105	19/03/1996
CAMPO GRANDE	NATALINO DELMONDES LANG	5021837133	25/12/1994
CAMPO GRANDE	NATALY RAMOS TABOSA	6197254190	29/06/1998
CAMPO GRANDE	NATHALIA CARDOSO DE SOUZA	1075534143	26/11/1984
CAMPO GRANDE	NATHALIA DO NASCIMENTO DUTRA	5955143165	04/08/1999
CAMPO GRANDE	NATHALIA HELENA VIANA BARBOSA	2505608105	15/08/1988
CAMPO GRANDE	NATHALIE ROSSINI	3113756189	21/07/1990
CAMPO GRANDE	NATHALLY DE ALMEIDA LEITE IFRAM	3079703103	08/04/1990
CAMPO GRANDE	NATHALY SOUZA	1893973140	29/12/1987
CAMPO GRANDE	NATHAN MARTINS DA SILVA	8058493198	04/06/2002

CAMPO GRANDE	NATYNAELE ROMERO ROCHA	4637776112	19/04/1994
CAMPO GRANDE	NAURILENE FERREIRA BATISTA	4583550111	04/11/1994
CAMPO GRANDE	NAURISTELA FERREIRA PANIAGO DAMASCENO	79956769134	17/12/1975
CAMPO GRANDE	NAYARA ALMEIDA DOS SANTOS	5906932127	22/12/1997
CAMPO GRANDE	NAZHA RUSTEN COSTA IRABI	91682479153	27/09/1978
CAMPO GRANDE	NEIDE ALVARENGA PERTUSSATTI	1547342846	30/10/1957
CAMPO GRANDE	NEIDE AUGUSTA BATISTA QUINTEIRO	4225141101	28/04/1991
CAMPO GRANDE	NEIDE DANTAS CANUTO	28508505191	12/01/1963
CAMPO GRANDE	NEIDE MOREIRA MEDEIROS	10800824172	25/05/1952
CAMPO GRANDE	NEIDE TRINDADE MENDESQ	85669490137	01/08/1972
CAMPO GRANDE	NEIRIANE DE OLIVEIRA SILVERIO	97487228134	29/10/1982
CAMPO GRANDE	NELIE MARIA SOARES	58135146191	27/02/1972
CAMPO GRANDE	NELSON ALEXANDRE DA SILVEIRA	33312781817	16/03/1985
CAMPO GRANDE	NELSON NUNES CAMPOZANO	2341062121	01/02/1989
CAMPO GRANDE	NEYLSON DE AGUIAR GONÇALVES	3033088180	11/04/1989
CAMPO GRANDE	NICOLE JOCHINS UEMURA	2976685100	08/03/1997
CAMPO GRANDE	NIDIAN SOUZA RIBEIRO CORREA	2662441143	06/01/1990
CAMPO GRANDE	NIDIANE DE SOUZA LUGO	2484278144	16/08/1988
CAMPO GRANDE	NILSIMAR DA GUIA PINHO	2249824193	16/11/1988
CAMPO GRANDE	NILSON LAGOS LIMA	13240851857	07/01/1970
CAMPO GRANDE	NILVANIA DOS SANTOS OLIVEIRA	1786176106	11/11/1985
CAMPO GRANDE	NILZA AQUINO	48139254134	23/09/1968
CAMPO GRANDE	NIVALDO SILVEIRA DA SILVA	93146752115	23/08/1984
CAMPO GRANDE	NÍVEA LORRAINE JUSTINO UOYA	37520282899	25/05/1990
CAMPO GRANDE	NOEMI FERNANDES DE MORAES TOLEDO	1384348166	26/08/1983
CAMPO GRANDE	NOIZA WALTRICK TRINDADE	2485190771	19/12/1972
CAMPO GRANDE	NORMA LOPES DE SOUZA ZELINKA	55470149153	30/04/1972
CAMPO GRANDE	NUBIA ARCE VEIGA	4588011197	03/02/1993
CAMPO GRANDE	NÚBIA PATRICIA FERREIRA IZABEL	69042519134	13/11/1978
CAMPO GRANDE	NULBYA BATISTA DE ARARIPE	4653647135	19/06/1993
CAMPO GRANDE	NYVIA JOELNE DA SILVA FELICIO	46460446172	31/05/1968
CAMPO GRANDE	ODALIO APARECIDO NERY	99649985115	17/03/1977
CAMPO GRANDE	OHANNA KRISTIE RAMOS HIRAN	3504209127	08/04/1991
CAMPO GRANDE	OLGA MARIA FERNANDEZ DOS SANTOS	54006678053	08/05/1963
CAMPO GRANDE	OSVALDO EIJI SATO	30259107808	18/10/1983
CAMPO GRANDE	OTACILIO LOPES DOS SANTOS JESUS	6389407106	25/12/1998
CAMPO GRANDE	OTÁVIO CAVALCANTE DOS SANTOS JUNIOR	73045373291	02/07/1983
CAMPO GRANDE	OVÍDIO DA CONCEIÇÃO BATISTA JÚNIOR	78616956115	27/08/1976
CAMPO GRANDE	PABLINE NUNES	1376159147	21/10/1986
CAMPO GRANDE	PABLO SOUZA CAVALCANTE	486862127	17/10/1984
CAMPO GRANDE	PABLO SOUZA CAVALCANTE	486862127	17/10/1984
CAMPO GRANDE	PAMELA ROBERTA FERREIRA	404729142	07/09/1984
CAMPO GRANDE	PÂMELLA DE OLIVEIRA GREGORIO	3537991142	01/10/1993
CAMPO GRANDE	PÂMELLA FLÁVIA CALAÇA	476646146	09/06/1985
CAMPO GRANDE	PAOLA PEREIRA NAHABEDIAN	3089562146	14/12/1987
CAMPO GRANDE	PATRICIA DE OLIVEIRA CENTURIAO	3774870152	07/08/1991
CAMPO GRANDE	PATRÍCIA DE OLIVEIRA MALHEIROS	69190941187	29/10/1978
CAMPO GRANDE	PATRICIA DE SOUZA ARAUJO DOURADO	1858779154	19/11/1986
CAMPO GRANDE	PATRÍCIA DE SOUZA BRANDÃO RAMOS	2381633189	05/08/1990
CAMPO GRANDE	PATRICIA FERNANDA RODRIGUES CAMARGO	1636783163	01/11/1987
CAMPO GRANDE	PATRÍCIA GOMES LAROCA	86175629191	01/08/1978
CAMPO GRANDE	PATRICIA JANSEN MARCO DE REZENDE	90700171134	22/01/1980
CAMPO GRANDE	PATRICIA MARTINS VIANA	99533707100	14/04/1983
CAMPO GRANDE	PATRÍCIA PATO DOS SANTOS	60793988187	31/12/1974
CAMPO GRANDE	PATRICIA REGINA LORENTZ DA COSTA	63935201168	14/11/1972
CAMPO GRANDE	PATRÍCIA ROJAS LOPES MILANI	3144213195	12/03/1990
CAMPO GRANDE	PATRICIA WEBER	73532940191	12/08/1987
CAMPO GRANDE	PATRICIAH DAL MORO	3859314173	08/10/1992
CAMPO GRANDE	PATRICIO CARDOSO FELIZ	3970686113	08/09/1994
CAMPO GRANDE	PATRIK KELVER MARÇAL SIQUEIRA	99530880120	25/05/1983
CAMPO GRANDE	PATRIKY ANTONIO MOREIRA CABRERA	1891136186	11/04/1988
CAMPO GRANDE	PAULA FERREIRA TERRA	58331786149	21/12/1973
CAMPO GRANDE	PAULA GESSIANE SMITH DE LIMA	5066494154	13/06/1994
CAMPO GRANDE	PAULA LOURDES DA SILVA	52568717149	29/06/1977
CAMPO GRANDE	PAULA RODRIGUES DA COSTA	3547384109	04/11/1993
CAMPO GRANDE	PAULIMAR ARCE RIBEIRO	359650104	04/08/1983
CAMPO GRANDE	PAULO ANDRÉ VARELLA RIBEIRO	3279586186	13/08/1990
CAMPO GRANDE	PAULO CÉSAR MILHOMEM SANTOS ROMERO	1103312146	27/02/1986
CAMPO GRANDE	PAULO EDUARDO ARAUJO SANDIM	4076912195	19/10/1992
CAMPO GRANDE	PAULO GUILHERME GUTTIERREZ MARIOSA	2318372160	25/05/1988
CAMPO GRANDE	PAULO JORGE RODRIGUES	33542098876	25/10/1983
CAMPO GRANDE	PAULO JUNIOR DE JESUS	82532192968	14/02/1971
CAMPO GRANDE	PAULO MOURA RODOVALHO DE ALENCAR	44548303120	07/05/1968
CAMPO GRANDE	PAULO RENATO DOS SANTOS	3856019995	28/07/1981
CAMPO GRANDE	PAULO SÉRGIO PEREIRA	13144974803	14/12/1969
CAMPO GRANDE	PAULO WESLLEN OLIVEIRA DE SOUZA	3344715160	04/04/1992
CAMPO GRANDE	PÁVALO CARCHESKI DE QUEIROZ	3010626177	08/11/1989
CAMPO GRANDE	PEDRO DONIZETE SIQUEIRA JUNIOR	36907551829	24/05/1989
CAMPO GRANDE	PEDRO GABRIEL BRITEZ GOMES	4928804171	27/02/1996
CAMPO GRANDE	PERSÉFONE CAROLINE NOGUEIRA	2847348107	26/02/1994
CAMPO GRANDE	PÉRSIA FERNANDES PEIXOTO COSTA	84366800144	27/03/1978
CAMPO GRANDE	PERSIELY PIRES ROSA	2763629180	06/09/1988
CAMPO GRANDE	PHILIPE ESTANISLAU EVANGELISTA	4542157113	11/09/1992
CAMPO GRANDE	PHRISCILLA ROSA DE ANDRADE	4399743131	15/10/1992
CAMPO GRANDE	PLINCIELLY FERRAZ DE OLIVEIRA	1084225182	27/06/1990
CAMPO GRANDE	PLÍNIO RODRIGO SILVA PAZ	1800777167	26/10/1985
CAMPO GRANDE	POLIANA DE SOUZA RIZZO	81873352115	20/04/1978
CAMPO GRANDE	PRISCILA ACOSTA DE FREITAS	92163750191	31/08/1981
CAMPO GRANDE	PRISCILA BONFIM FIGUEIRA	2692407130	28/04/1988
CAMPO GRANDE	PRISCILA ELAINE DA SILVA ROMERO	358918154	03/06/1984
CAMPO GRANDE	PRISCILA NUNES DE ANDRADE	96074221120	16/08/1981
CAMPO GRANDE	PRISCILA RAMIRES DA SILVA	97927937190	03/02/1983
CAMPO GRANDE	PRISCILA VELOSO SILVA	2344257179	05/11/1987
CAMPO GRANDE	PRISCILLA CARDOSO DA SILVA	2214964169	30/05/1987
CAMPO GRANDE	PRISCILLA KODJAOGLANIAN CARDOSO	80138390100	27/12/1978
CAMPO GRANDE	PRISCILLA KODJAOGLANIAN CARDOSO	80138390100	27/12/1978
CAMPO GRANDE	PRISCILLA SOARES DOS SANTOS	2664767160	02/02/1989
CAMPO GRANDE	QUÉZIA DOS SANTOS JESUINO DUQUE	2909218139	26/12/1991
CAMPO GRANDE	RAFAEL BARTIMANN DE ALMEIDA	2522138154	15/04/1989
CAMPO GRANDE	RAFAEL BRUNO PERES	3149629136	06/05/1991
CAMPO GRANDE	RAFAEL GOMES PENELAS BALSAN	12117092721	21/06/1988
CAMPO GRANDE	RAFAEL THIAGO DA COSTA SALVATERRA	2487905107	05/06/1985
CAMPO GRANDE	RAFAELA BUENO MIRANDA	2073711138	30/01/1988
CAMPO GRANDE	RAFAELA DE LIMA FERREIRA	4291594984	31/07/1982
CAMPO GRANDE	RAFAELA FERREIRA	10620807695	16/04/1991
CAMPO GRANDE	RAFAELA FRANÇA DA SILVA DELLA SANTA	3696249122	04/05/1991
CAMPO GRANDE	RAFAELA RAVAGNANI AROSTI	37353561840	20/06/1989
CAMPO GRANDE	RAFAELA SANTOS ROCHA	10170432483	12/09/1991
CAMPO GRANDE	RAFHAEL CRUZ DE OLIVEIRA	1119924197	16/01/1985
CAMPO GRANDE	RAIELE DAMILA BARBOSA FERNANDES	4727364182	06/08/1993
CAMPO GRANDE	RAISA DOS SANTOS TREFZGER DE MELLO	2673132171	09/07/1990
CAMPO GRANDE	RAIZA ARTEMAM DE OLIVEIRA	4454819190	27/07/1991
CAMPO GRANDE	RAMONA RAMIRES COSTA	52825949191	10/05/1971
CAMPO GRANDE	RAPHAEL DA SILVA PORTILHO	95609849187	30/04/1982
CAMPO GRANDE	RAPHAEL PAES DE MORAES BARBOSA	5836126100	17/11/1995
CAMPO GRANDE	RAPHAEL RICARDO DE JESUS PORTELA	5745336722	07/09/1985
CAMPO GRANDE	RAPHAEL VICENTE DA ROSA	2949433154	01/03/1991
CAMPO GRANDE	RAPHAELA SILVA MODENEIS REIS	33671112875	12/06/1985
CAMPO GRANDE	RAQUEL CAROLINE BARBOSA CINTRA	3848831171	20/06/1992
CAMPO GRANDE	RAQUEL MARTINS BRIZOLA	701376106	24/06/1984
CAMPO GRANDE	RAUL RODRIGUES DA ROSA	32270992172	15/02/1964
CAMPO GRANDE	RAYANE BARTOLINI MACEDO	5874448780	28/05/1991
CAMPO GRANDE	RAYSSA PEREIRA DA SILVA IWASHIRO	2315544190	10/01/1987
CAMPO GRANDE	REBECA NANTES REZENDE DA SILVA	3808543175	23/09/1995
CAMPO GRANDE	REGIANE LOPES	89231724134	22/12/1979
CAMPO GRANDE	REGIANE OLIVEIRA CONSERVA	29568437886	14/10/1977
CAMPO GRANDE	REGINA APARECIDA BRITO NASCIMENTO DA SILVA	55865712187	17/12/1971
CAMPO GRANDE	REGINA APARECIDA SANCHES DE SOUZA PEREIRA	44865600191	16/10/1970
CAMPO GRANDE	REGINA AUGUSTA DA SILVA	28656156187	08/11/1962
CAMPO GRANDE	REGINA CAETANO PUERTA	2883027102	02/12/1989
CAMPO GRANDE	REGINA CELIA PASSOS	5531932871	13/03/1964
CAMPO GRANDE	REGINA CORREIA GUIMARÃES	31270778234	23/04/1971
CAMPO GRANDE	REGINA SALABARRIETO	158546121	09/01/1984
CAMPO GRANDE	REGINA SILVA DE ABREU	88531295149	16/05/1981
CAMPO GRANDE	REGINA VALIENTE DE PAULA	49027450110	08/11/1969
CAMPO GRANDE	REGYANE KAROLAYNE DA SILVA VANDES	4160145183	19/05/2000
CAMPO GRANDE	REIJANE APARECIDA OLIVEIRA ANTUNES LOUBET	85619523187	02/02/1978
CAMPO GRANDE	REILER FERREIRA DE NOVAES	1568036159	02/03/1990
CAMPO GRANDE	REJANE ANTONIETA MARTINEZ MAIA	109969154	13/06/1979
CAMPO GRANDE	RENAN CARDOSO ELIAS	2758221179	11/09/1990
CAMPO GRANDE	RENATA APARECIDA BENTOS DA SILVA	301587180	06/03/1989
CAMPO GRANDE	RENATA FERREIRA DOS SANTOS	3324721164	28/10/1989
CAMPO GRANDE	RENATA GOMES SANDIM DOS SANTOS	85672742149	09/07/1980
CAMPO GRANDE	RENATA KUTTER BEZERRA	94768390153	15/09/1984
CAMPO GRANDE	RENATA KUTTER BEZERRA	81794177	15/09/1984
CAMPO GRANDE	RENATA MORAES CORREA	92497500134	14/06/1980
CAMPO GRANDE	RENATA OLIVEIRA LOUVEIRA FREIRE	96008539168	18/01/1982
CAMPO GRANDE	RENATA RIGOTT	87613794172	28/11/1980
CAMPO GRANDE	RENATA RODRIGUES DE MOURA	2957087197	22/04/1989
CAMPO GRANDE	RENATA SANTOS FLORES	88630358149	16/10/1979
CAMPO GRANDE	RENATA VIEIRA DE OLIVEIRA ASSOLA	146809211	14/07/1987
CAMPO GRANDE	RENATO BRUNETTO DE CARVALHO	5751864107	06/02/2018
CAMPO GRANDE	RENATO COSTA VIEIRA DE FARIA	88347850100	17/09/1978
CAMPO GRANDE	RENATO PEREIRA GIACOMELLI	86177990134	01/11/1975
CAMPO GRANDE	RENATO SARAVY DIACÓPULOS	1980978166	20/11/1986
CAMPO GRANDE	RENATO VILAS BOAS RONDON	1731086105	14/07/1983
CAMPO GRANDE	RENATO VITURINO LOPES	97647888153	17/07/1984
CAMPO GRANDE	REVERTON LUIZ SANCHES	1118092155	27/08/1986
CAMPO GRANDE	RHAONY DE AQUINO BARRETO	1829340123	21/07/1988
CAMPO GRANDE	RICARDO ALEXANDRE ALVES PEREIRA	82659745153	22/06/1975
CAMPO GRANDE	RICARDO ALEXANDRE SCAVASSA	63712105134	03/04/1978
CAMPO GRANDE	RICARDO RAUL DA SILVA SALES	93922710182	19/10/1982

CAMPO GRANDE	RILLIAN DIELLO LUCAS PIRES	38589845826	27/12/1990
CAMPO GRANDE	RITA DE CACIA GOMES	29827914120	28/02/1964
CAMPO GRANDE	RITA DE CÁSSIA CLEONICE CAMPOS	50045172153	17/08/1960
CAMPO GRANDE	RIVERSON DIEGO ROA BRUM	1238622135	26/12/1986
CAMPO GRANDE	ROBÉLIO MASCOLI JUNIOR	4418912177	13/03/1991
CAMPO GRANDE	ROBÉRIA MANDÚ DA SILVA SIQUEIRA	4630380108	25/10/1991
CAMPO GRANDE	ROBERTO BARBOSA DA SILVA	62760165191	03/04/1975
CAMPO GRANDE	ROBERTO CÍCERO DE OLIVEIRA	70260060100	02/05/1984
CAMPO GRANDE	ROBERTO PEREIRA TEODOSIO	80760856168	30/10/1976
CAMPO GRANDE	ROBIANE LOPES ROLIM	659196298	09/08/1991
CAMPO GRANDE	ROBSON RODRIGO DE TOLEDO	32087367892	20/06/1983
CAMPO GRANDE	RODENIR DA SILVA LEITE	945864116	23/09/1986
CAMPO GRANDE	RODOLFO BATISTA DOS REIS	91690420120	23/10/1979
CAMPO GRANDE	RODOLFO CONTAR VENDIMIATI	141939141	15/01/1983
CAMPO GRANDE	RODOLFO PEIXOTO BOTTENTUIT	70004428161	11/07/1995
CAMPO GRANDE	RODOLPHO CAETANO PIMENTA	2794477951	31/05/1979
CAMPO GRANDE	RODRIGO ANTONIO BATTSTON	99649632115	06/01/1983
CAMPO GRANDE	RODRIGO APARECIDO DIAS	1457226197	10/05/1985
CAMPO GRANDE	RODRIGO AQUINO ALVES	5475467188	17/05/1995
CAMPO GRANDE	RODRIGO BARROS DA SILVA OLIVEIRA	69375526100	26/03/1977
CAMPO GRANDE	RODRIGO DE SOUZA DINALLO	10922193827	25/11/1973
CAMPO GRANDE	RODRIGO FELICIANO DA SILVA NETO	5,68573E+11	13/10/1983
CAMPO GRANDE	RODRIGO LOPES FONTOURA	2118516126	29/01/1986
CAMPO GRANDE	RODRIGO MIRANDA GONÇALVES	436393231	04/04/1984
CAMPO GRANDE	RODRIGO SANTIAGO DO NASCIMENTO LIMA	1203960174	29/06/1986
CAMPO GRANDE	RODRIGO SÁTIRO DA SILVA	76099083120	23/09/1975
CAMPO GRANDE	RODRIGO VIEIRA ARCE	96247584172	07/10/1981
CAMPO GRANDE	ROMILDA DE ANDRADE PEREIRA RIBEIRO	60064986187	13/03/1972
CAMPO GRANDE	ROMULO CRETO DE CARVALHO	87228491149	08/06/1981
CAMPO GRANDE	RÔMULO LOUREIRO GARCIA	18120126831	17/08/1967
CAMPO GRANDE	RONALDO BARBOSA FLORIANO	22311241406	26/08/1986
CAMPO GRANDE	RONALDO SANTOS DE SÁ	831757175	22/08/1985
CAMPO GRANDE	RONISON ANDREI LEITE DA SILVA	2888427150	07/07/1989
CAMPO GRANDE	ROSA GALDINO	85092100125	10/03/1973
CAMPO GRANDE	ROSA MARIA MACEDO CHIOVETTI	4007133140	08/07/1993
CAMPO GRANDE	ROSANA DA SILVA BELTRAN TEODORO	98472542149	17/05/1981
CAMPO GRANDE	ROSANA DE LIMA GAMARRA	93515316191	08/03/1981
CAMPO GRANDE	ROSANA LÚCIA DE OLIVEIRA	26852993191	19/03/1960
CAMPO GRANDE	ROSANE ZAMBERLAN BELLÉ	32360380044	24/01/1961
CAMPO GRANDE	ROSANGELA APARECIDA ROMBI	4327105821	01/11/1962
CAMPO GRANDE	ROSANGELA DA SILVA	50108352153	15/07/1970
CAMPO GRANDE	ROSÂNGELA DA SILVA COSTA	3405469481	19/09/1979
CAMPO GRANDE	ROSANGELA DE SOUZA COSTA MACIEL	1062147138	01/07/1984
CAMPO GRANDE	ROSANGELA DOS REIS	63810891134	23/12/1973
CAMPO GRANDE	ROSANGELA MARIA BACANELLI	85940259120	02/03/1980
CAMPO GRANDE	ROSÂNGELA MARIA CAMPOS DA CRUZ	72078928100	25/02/1979
CAMPO GRANDE	ROSANGELA RIBEIRO DO PRADO BAIRD	40443043191	02/04/1968
CAMPO GRANDE	ROSE PAULA KORLIKOSKI	5178747178	12/10/1994
CAMPO GRANDE	ROSELENE LOPES DE OLIVEIRA	26128525814	21/02/1975
CAMPO GRANDE	ROSELI DIAS ALVES	85092401168	17/12/1979
CAMPO GRANDE	ROSELI PEÇANHA ROCHA	88350142120	07/07/1969
CAMPO GRANDE	ROSELI SIMÕES LEAL GONZALEZ	54352517100	27/11/1969
CAMPO GRANDE	ROSENEI APARECIDA PEÇANHA DO NASCIMENTO	51121468187	05/12/1969
CAMPO GRANDE	ROSIANE DE MORAIS	697760162	25/03/1984
CAMPO GRANDE	ROSIANE PACHE RODRIGUES	1311660186	30/05/1987
CAMPO GRANDE	ROSILENE CANAVARROS MONTEIRO	90262190249	16/11/1987
CAMPO GRANDE	ROSIMEIRE BARBOSA DE OLIVEIRA	91600200168	14/12/1977
CAMPO GRANDE	ROSIMEIRE RIBEIRO FERREIRA	20567332187	08/07/1960
CAMPO GRANDE	ROSINERY SOARES PEREIRA	61405825120	30/04/1978
CAMPO GRANDE	ROZILENE ANTUNES DOS SANTOS	96567155191	06/08/1982
CAMPO GRANDE	RUBENS NOTARANGELI	48143855104	04/05/1969
CAMPO GRANDE	RUTH MARIA MELO	98643975168	01/05/1984
CAMPO GRANDE	SADRIANA CECÍLIA CARVALHO	399090185	30/09/1989
CAMPO GRANDE	SAMARA BERNARDO DE SOUZA	2195299142	31/12/1988
CAMPO GRANDE	SAMELA BARRETO GOMES	296280160	31/10/1983
CAMPO GRANDE	SAMELA MIGUEL DAS NEVES	3848234165	17/08/1991
CAMPO GRANDE	SAMUEL RAMOS MACHADO DE ARARIPE	2960438183	08/11/1989
CAMPO GRANDE	SANDRA CRISTINA OLIVEIRA SERROU DOS SANTOS	11727044819	19/03/1974
CAMPO GRANDE	SANDRA DE ARAUJO MOURA	4383314198	01/02/1994
CAMPO GRANDE	SANDRA FERREIRA DA SILVA	92585019772	12/12/1967
CAMPO GRANDE	SANDRA GEHLEN DE OLIVEIRA	1335940170	25/09/1986
CAMPO GRANDE	SANDRA MARIA DA SILVA	88241688172	08/06/1979
CAMPO GRANDE	SANDRA MARIANA DA ROCHA	76904784172	28/10/1975
CAMPO GRANDE	SANDRIANE SOARES BATISTA SOUZA	4193603105	23/05/1992
CAMPO GRANDE	SANDRO MARTINS DA ROSA MUZZI	42158125187	06/08/1968
CAMPO GRANDE	SANDRO MÉDICI DE OLIVEIRA	67888984649	09/10/1968
CAMPO GRANDE	SANIMEM NOGUEIRA DUARTE	553070193	28/03/1985
CAMPO GRANDE	SARA SIQUEIRA DA SILVA	954198107	04/02/1986
CAMPO GRANDE	SARA STEFANY DO CARMO CAVIGLONI	70058953124	18/05/1994
CAMPO GRANDE	SASKIA REGINA DOS SANTOS BLAUTH	40477304087	27/02/1963
CAMPO GRANDE	SAULO CASSIMIRO	1597209155	25/11/1986
CAMPO GRANDE	SAULO PEREIRA DA SILVA	30617179867	24/10/1982
CAMPO GRANDE	SCHARLATT HOLSBACK TORRES MELO GUANANDY	3589486147	29/05/1990
CAMPO GRANDE	SEBASTIANA LOPES DA FONSECA	42978009187	09/03/1964
CAMPO GRANDE	SEDINEIA BARBOSA DOS SANTOS	93148712153	23/12/1981
CAMPO GRANDE	SELVINO APOSTOLO DE OLIVEIRA NETO	4723343105	24/05/1994
CAMPO GRANDE	SÉRGIO DO NASCIMENTO SENNA	34623465802	24/09/1987
CAMPO GRANDE	SERGIO LOPES DA COSTA	6567715855	14/11/1965
CAMPO GRANDE	SÉRGIO NUNES DA MATTA	6160886800	23/02/1963
CAMPO GRANDE	SERGIO RICARDO LADANYI MORAIS	1925344169	13/08/1988
CAMPO GRANDE	SHEILA AZEVEDO PEREIRA	54233704187	16/10/1973
CAMPO GRANDE	SHEILA GIROTO CARELLI PACHECO	94713014168	08/06/1981
CAMPO GRANDE	SHIRLEY LESCANO DA LUZ	60932341187	11/08/1973
CAMPO GRANDE	SIDRÔNIO APARECIDO DIAS BARBOSA	82079803115	30/10/1977
CAMPO GRANDE	SILVANA BARBOZA DUARTE	77457897100	27/06/1974
CAMPO GRANDE	SILVANA MENEZES GARCIA DE ANDRADE	631333185	29/03/1984
CAMPO GRANDE	SILVANA PEIXOTO DE LIMA	48114987120	16/01/1969
CAMPO GRANDE	SILVANA ROMEIRO DA SILVA	420715185	03/02/1983
CAMPO GRANDE	SILVANA SOUSA GONÇALVES	16920875845	27/08/2018
CAMPO GRANDE	SILVÂNIA RODRIGUES PARDO CORRÊA	37382225100	28/09/1966
CAMPO GRANDE	SILVANICE APARECIDA LOPES DOS SANTOS	2018210106	14/06/1986
CAMPO GRANDE	SILVIA APARECIDA LACERDA ALVES	31208584120	19/09/1963
CAMPO GRANDE	SÍLVIA LETÍCIA GONÇALVES PRADO	31264561890	30/01/1982
CAMPO GRANDE	SILVIO SARRO ALVES	91500494100	28/05/1983
CAMPO GRANDE	SIMEAO ARANTES DE AZEVEDO	1771100150	31/07/1987
CAMPO GRANDE	SIMONE ALMEIDA DUARTE	59620277104	22/01/1972
CAMPO GRANDE	SIMONE APARECIDA PEREIRA DOS SANTOS	1742828183	24/07/1988
CAMPO GRANDE	SIMONE BEATRIZ DE PAULA VAZES	5257715147	30/10/1994
CAMPO GRANDE	SIMONE DE SOUZA	3250600105	06/05/1986
CAMPO GRANDE	SIMONE DE SOUZA PERES	96674997153	20/06/1981
CAMPO GRANDE	SIMONE SILVA DA VEIGA	90107330091	06/03/1973
CAMPO GRANDE	SIMONE WEILER DE REZENDE	40340457104	26/12/1968
CAMPO GRANDE	SIMONY PORTELA DO CARMO DRUMOND	73729132172	20/02/1989
CAMPO GRANDE	SIRLEIDE BATISTA DOS SANTOS	3158833590	01/03/1991
CAMPO GRANDE	SIRLENE GOMES CUSTÓDIO NAVARRO	91941520987	29/08/1971
CAMPO GRANDE	SIRLENE NASCIMENTO MARTINS	414685385	16/10/1983
CAMPO GRANDE	SOLANGE DARIA NOGUEIRA ANTÔNIO	69054119172	29/09/1978
CAMPO GRANDE	SOLANGE VASCONCELOS	2662646110	12/11/1988
CAMPO GRANDE	SONHE BATISTA OVERIXI	619001178	24/12/1978
CAMPO GRANDE	SOPHIA GOMES FIGUEIRÓ	86428446120	27/05/1979
CAMPO GRANDE	SORAIA APARECIDA ROQUES PEREIRA	51953560172	20/04/1969
CAMPO GRANDE	SORAILA APARECIDA BACKES CALADO	2981172158	31/07/1991
CAMPO GRANDE	STANLEY HILTON DE OLIVEIRA SANTANA	40727033115	12/04/2018
CAMPO GRANDE	STEFANNIE MARTINEZ COSTA GIL	2191524117	11/10/1987
CAMPO GRANDE	STEFANY DE CARVALHO PEREIRA	5939546102	08/06/1996
CAMPO GRANDE	STHEFANY CAROLINE BEZERRA DA CRUZ SILVA	2059232163	18/11/1989
CAMPO GRANDE	SUANNY ADRI SILVA MOUGENOT	1413292119	18/05/1986
CAMPO GRANDE	SUELI BUZZO	2260936970	18/10/1976
CAMPO GRANDE	SUELI DA ROSA VARGAS	97384909104	17/10/1981
CAMPO GRANDE	SUELI DE OLIVEIRA NUNES RAMOS	28684214153	21/08/2018
CAMPO GRANDE	SUELI MORAES DE SOUZA	86859480106	12/12/1974
CAMPO GRANDE	SUELLEN CRISTINA MOREIRA DOS SANTOS MARTINS COLATO	1987227107	01/02/1987
CAMPO GRANDE	SUELLEN JAQUELINE SANTOS DA SILVA	3780266156	21/03/1991
CAMPO GRANDE	SULAMITA LINSMEYER SANTOS	54338468149	14/05/1972
CAMPO GRANDE	SUSAN ANTÔNIA JURÊ DE OLIVEIRA	4287710177	18/04/1994
CAMPO GRANDE	SUSE BARBOSA CASTILHO	2364947162	25/01/1986
CAMPO GRANDE	SUZANA GONÇALVES BATISTA NAGLIS	83918272168	21/11/1978
CAMPO GRANDE	SUZANA TCHATCHA BORGES	2943323160	27/06/1987
CAMPO GRANDE	SUZANE DA SILVA FALCONIERI	2995413128	11/10/1990
CAMPO GRANDE	SUZELI ALVES LIMA MATTIAZZI	92176291115	19/03/1979
CAMPO GRANDE	SUZIANNE SANAE ARAKAWA	4406913971	21/06/1982
CAMPO GRANDE	SUZICLEIA STRAPASON	1525221159	01/11/1985
CAMPO GRANDE	SUZY VILHALBA DE SOUSA	96928468149	07/04/1983
CAMPO GRANDE	TABITHA MOLINA MONTEIRO	605491143	03/03/1984
CAMPO GRANDE	TAIANE GOMES MUNIZ PAEL	367950111	15/08/1985
CAMPO GRANDE	TAINARA INES KOTZ	2140975103	10/08/1992
CAMPO GRANDE	TAIRINE APARECIDA TIBURCIO DE OLIVEIRA	5716866131	10/02/1995
CAMPO GRANDE	TAIRINI MARCELINO PEDROSO CORREA	73214450115	08/06/1991
CAMPO GRANDE	TAIRINI MARCELINO PEDROSO CORREA	2969066114	08/06/1991
CAMPO GRANDE	TALITA CANHETE VEDOVATO	2765466106	02/08/1987
CAMPO GRANDE	TALITA GOMES MUNIZ	1039396100	15/08/1984
CAMPO GRANDE	TAMIRES MELO DA SILVA BORGES	2319109161	11/07/1988
CAMPO GRANDE	TAMIRIS DA SILVA SANTOS	4982518106	20/12/1991
CAMPO GRANDE	TANIA OLIVEIRA SANTANDER	42157161104	26/05/1968
CAMPO GRANDE	TATIANA BASILE BAZAN	1148943102	09/01/1987
CAMPO GRANDE	TATIANA CRISTINA CAYRES	92625983191	09/06/2018
CAMPO GRANDE	TATIANA CRISTINA MARCONDES MOURA	25377514858	03/09/1975
CAMPO GRANDE	TATIANA DIEHL COLOMBELLI	93902999187	08/09/1981
CAMPO GRANDE	TATIANA GONÇALVES DE LIMA	1370835132	10/11/1986
CAMPO GRANDE	TATIANA PARREIRA DE OLIVEIRA MELO	82050104120	10/08/1977
CAMPO GRANDE	TATIANA RODRIGUES PEREIRA	89790880197	04/08/1980

CAMPO GRANDE	TATIANE CARRA	92577822049	24/12/1978
CAMPO GRANDE	TATIANE DUARTE CONTE	1737559170	07/01/1988
CAMPO GRANDE	TATIANE GONÇALVES LIMA	4104982113	23/08/1992
CAMPO GRANDE	TATIANE VALERIA RODRIGUES	7774523910	03/01/1990
CAMPO GRANDE	TAYLA LINHARES CALDAS	6281238176	22/04/1996
CAMPO GRANDE	TAYNÁ DOS SANTOS SODRÉ	3308991128	08/06/1990
CAMPO GRANDE	TELVIS ALBERTO GONÇALVES	3728546135	15/07/1989
CAMPO GRANDE	TEOTONIO LUIZ DE SALLES FILHO	81726864120	27/05/1978
CAMPO GRANDE	TERESINHA MÁRCIA LOPES PACHE	52846482187	20/02/1968
CAMPO GRANDE	THAINÁ GRACE ENCINA DE BARROS	4105507109	05/02/1993
CAMPO GRANDE	THAINARA BATISTA DA SILVA	4233547103	12/09/1992
CAMPO GRANDE	THAIS ACOSTA DOS SANTOS	4920428103	09/12/1992
CAMPO GRANDE	THAÍS DE SOUZA PEREIRA	4434551124	03/09/1992
CAMPO GRANDE	THAIS DIAS LUZ BORGES SANTOS	9420906671	15/06/1991
CAMPO GRANDE	THAISA VASCONCELOS CONEGUNDES	2201624178	13/03/1988
CAMPO GRANDE	THAISY KAROLINY SCHINAIDER SALGADO ROSENDO	4558460147	17/12/1997
CAMPO GRANDE	THAISY SCHINAIDER SALGADO ROSENDO	4558460147	17/12/1997
CAMPO GRANDE	THAIZA DA SILVA CANHETE ARENALES	4469675130	01/06/1994
CAMPO GRANDE	THALES SOUZA SILVA	3319591193	12/06/1991
CAMPO GRANDE	THALITA BOFFO LEITE	3449318110	23/07/1992
CAMPO GRANDE	THALITA BOFFO LEITE	3449318110	23/07/1992
CAMPO GRANDE	THALITA FERNANDES CARRION	486295109	15/10/1984
CAMPO GRANDE	THALITA MONTAGNERI DE SOUSA	5538626180	30/10/1999
CAMPO GRANDE	THALITA MOURA MARTINS	3709190177	09/04/1994
CAMPO GRANDE	THALLES AUGUSTO SOUTO DE ARAUJO BITENCOURT	1810424100	03/09/1987
CAMPO GRANDE	THAMIRES ROMBI KAWANO	637201167	06/11/1990
CAMPO GRANDE	THATIANY DURBEN FERNANDES DA SILVA	491145144	16/12/1985
CAMPO GRANDE	THAYNARA ARANTES MONÇÃO	2687952150	08/05/1990
CAMPO GRANDE	THAYNARA DA ROZA CIRINO	75468956187	15/05/1997
CAMPO GRANDE	THAYNARA DEDÉ ANDRADE BRITO	2777222177	19/05/1989
CAMPO GRANDE	THAYNARA RODRIGUES DA SILVA	2300292130	16/11/1994
CAMPO GRANDE	THIAGO ALEXANDRE MOTA	1795230150	09/03/1986
CAMPO GRANDE	THIAGO CAMPOS PEREIRA	1959180100	22/08/1988
CAMPO GRANDE	THIAGO DA COSTA KOHAGURA	401193195	07/03/1984
CAMPO GRANDE	THIAGO DE SOUZA MACIEL OLIVEIRA	1056801174	20/12/1984
CAMPO GRANDE	THIAGO FELIPE SILVA GONÇALVES	5297137136	22/08/1994
CAMPO GRANDE	THIAGO GONÇALVES DE ALMEIDA	1342850181	27/09/1986
CAMPO GRANDE	THIAGO JOSÉ LUIZ DE OLIVEIRA	2018890131	18/08/1986
CAMPO GRANDE	THOMAZ DE MORAES ALBUQUERQUE	10143265407	03/12/1992
CAMPO GRANDE	THYAGO VIEIRA	93275080172	11/09/1979
CAMPO GRANDE	TIAGO ALEXANDRE FRUHAUF	1167777107	03/11/1989
CAMPO GRANDE	TIAGO ANTONIO PAVEI MARCON	2652970950	18/12/1979
CAMPO GRANDE	TIAGO BRAGA ARISTIDES	1185237160	05/07/1984
CAMPO GRANDE	TIAGO GARCIA	363384197	29/03/1984
CAMPO GRANDE	TIAGO NUNES BORGES	99748959104	02/05/1984
CAMPO GRANDE	TIAGO PEREIRA	4651623123	03/12/1994
CAMPO GRANDE	VAGNER CLEBER DE ALMEIDA	35002249892	02/09/1986
CAMPO GRANDE	VAGNER FARIAS GONÇALVES	69046557120	07/12/1973
CAMPO GRANDE	VAGNER FEIJO	28598483800	27/07/1981
CAMPO GRANDE	VAGNER GAMA OLIVEIRA	135319137	20/05/1985
CAMPO GRANDE	VAINI MENDES PEREIRA	92368859187	25/11/1981
CAMPO GRANDE	VALDECIR DE LARA JUNIOR	2688037145	02/06/1991
CAMPO GRANDE	VALDETE MARQUES DA MOTA	78398762934	19/03/1968
CAMPO GRANDE	VALDEVINO DE OLIVEIRA COSTA	52817580125	17/09/1972
CAMPO GRANDE	VALDIENE GONÇALVES DA SILVA	4099042103	19/12/1989
CAMPO GRANDE	VALDIRENE SILVA PIRES MACENA	85628557153	27/12/1977
CAMPO GRANDE	VALÉRIA ARAUJO DE OLIVEIRA	640903100	31/03/1985
CAMPO GRANDE	VALERIA HENRIQUE VIEIRA FORTUNATO	840934122	12/02/1985
CAMPO GRANDE	VALÉRIA VIEIRA BASTOS	552781169	16/02/1986
CAMPO GRANDE	VALQUIRIA MIRANDA SANTANA	91505372100	26/12/1977
CAMPO GRANDE	VALQUIRIA NUNES CASTANHO CANSANÇÃO	2356195157	13/09/1990
CAMPO GRANDE	VANDERLEI JOSÉ DOS SANTOS	3185150	18/08/1981
CAMPO GRANDE	VANESKA THEODORO RODRIGUES GOMES	1142352102	20/06/1992
CAMPO GRANDE	VANESSA BORNHOFEN	8553215989	04/12/1998
CAMPO GRANDE	VANESSA CRISTINA MARTINS BENKE	31019896809	03/08/1984
CAMPO GRANDE	VANESSA DA SILVA OLIVEIRA	4407824140	17/01/1994
CAMPO GRANDE	VANESSA DE MOURA LINS	5025937175	21/08/1993
CAMPO GRANDE	VANESSA DOS SANTOS DE SOUSA	13805353790	23/11/1990
CAMPO GRANDE	VANESSA MARQUES BEZERRA DE OLIVEIRA	2225465142	27/01/1986
CAMPO GRANDE	VANESSA MARTINS GOMES	4626636128	07/10/1994
CAMPO GRANDE	VANESSA OLIVEIRA DE JESUS.	2767386169	17/04/1989
CAMPO GRANDE	VANESSA OLIVEIRA DUARTE	98156608100	09/05/1984
CAMPO GRANDE	VANESSA OLIVEIRA SIQUEIRA	10244340609	22/06/1990
CAMPO GRANDE	VANESSA PEREIRA DUARTE MIRANDA	301146160	06/02/1983
CAMPO GRANDE	VANESSA VIEIRA DA SILVA	889471142	14/02/1984
CAMPO GRANDE	VANEZA CRISTINA GIACOMELI	63952793191	10/02/1975
CAMPO GRANDE	VÂNIA DE SOUSA ALMEIDA	89830210715	16/09/1966
CAMPO GRANDE	VÂNIA SILVA DOS REIS	79183530649	26/09/1972
CAMPO GRANDE	VENILTO ROCHA DE OLIVEIRA	37381202115	25/03/1962
CAMPO GRANDE	VERA ABADIA MARTINS TERRA HILDEBRAND	36594490168	15/08/1964
CAMPO GRANDE	VERIDIANNA OLIVEIRA DE QUEIROZ	1476278180	06/08/1990

CAMPO GRANDE	VERÔNICA APARECIDA CEREJO CABALHEIRO SANCHES	40344975134	14/11/1966
CAMPO GRANDE	VERÔNICA NOGUEIRA SARDINHA	75821907187	16/05/1975
CAMPO GRANDE	VERONICE MEWS DIAS	91083907115	27/11/1980
CAMPO GRANDE	VICTOR HUGO AZEVEDO DA SILVA	734831162	07/04/1999
CAMPO GRANDE	VICTOR JOHNNY BARRIOS BRITES	3098574143	28/03/1989
CAMPO GRANDE	VICTOR LUIS MONTEIRO FERREIRA DOS SANTOS	2899097164	25/01/1994
CAMPO GRANDE	VILMA BENITES FRANCO	1264366140	06/12/1984
CAMPO GRANDE	VILMA DE SOUZA CORRÊA	56271557104	25/07/1973
CAMPO GRANDE	VILMA DE SOUZA CORRÊA	56271557104	25/07/1973
CAMPO GRANDE	VILSON GOMES RODRIGUES FILHO	2388751136	23/11/1986
CAMPO GRANDE	VILSON JEZUINO DE BARROS	84157038134	08/07/1978
CAMPO GRANDE	VINICIUS HOLANDA LUZ	6949774117	07/11/1998
CAMPO GRANDE	VINÍCIUS MACHADO DE MELO	913446114	06/02/1990
CAMPO GRANDE	VINICIUS TAFFAREL RODRIGUES	2778829156	20/08/1989
CAMPO GRANDE	VIRNA DE OLIVEIRA LEITE	68992580134	13/10/1976
CAMPO GRANDE	VITORINO MARTINEZ	44761546115	05/09/1967
CAMPO GRANDE	VIVIANE APARECIDA BETFUER	82343071187	27/10/1977
CAMPO GRANDE	VIVIANE BATISTA FERREIRA	4073788124	27/07/1993
CAMPO GRANDE	VIVIANE CORREA LEITE	3995426123	28/11/1992
CAMPO GRANDE	VIVIANE FIGUEIREDO DE SOUSA	1337058114	07/11/1988
CAMPO GRANDE	VIVIANE FIGUEIREDO DE SOUSA BRANDÃO	1337058114	07/11/1988
CAMPO GRANDE	VIVIANE MATOS DA SILVA OLIVEIRA	2404167162	28/12/1988
CAMPO GRANDE	WAGNER PAVARINE ASSEN	38340573822	20/04/1988
CAMPO GRANDE	WAINER DE GÓES MARCHINI	1632040123	10/03/1983
CAMPO GRANDE	WALADIMIR MARCELO DE LUCA	65339452115	15/10/1973
CAMPO GRANDE	WALBERTT DA PAZ SANTOS	4959289171	07/03/1993
CAMPO GRANDE	WALDIR JORGE DE ARAUJO	13968718100	29/01/1959
CAMPO GRANDE	WALESKA AZEVEDO CHAVES	23077310163	15/03/1960
CAMPO GRANDE	WALESKA CHENA TINOCO	84704233120	12/09/1978
CAMPO GRANDE	WALKIRIA LOURENÇO CALIXTO	3412386197	16/04/1993
CAMPO GRANDE	WANDER ROSA TÔRRES	414569121	08/03/1980
CAMPO GRANDE	WANESSA DIAS	72548517187	28/06/1985
CAMPO GRANDE	WEILLER TOLDATO DOS SANTOS	3108588109	30/10/1991
CAMPO GRANDE	WELINGTON MOREIRA DA SILVA XAVIER	2348773163	09/02/1990
CAMPO GRANDE	WELINGTON PAULINO DE CASTRO	80415040191	16/01/1979
CAMPO GRANDE	WELITON DOS SANTOS FERNANDES	1476970181	24/02/1989
CAMPO GRANDE	WELLEN SANTOS DE PAULA	3772834108	24/07/1989
CAMPO GRANDE	WELLINGTON DOS SANTOS JARA	2935901177	28/11/1990
CAMPO GRANDE	WELLINGTON FERREIRA PLEUTIM	3358914119	23/04/1992
CAMPO GRANDE	WELLINGTON LUCAS SOARES CIQUEIRA	3815748143	05/05/1992
CAMPO GRANDE	WELLINGTON SANTOS FAVA	33315871841	07/01/1986
CAMPO GRANDE	WELLITON CORREIA VALE	3761689195	06/03/1992
CAMPO GRANDE	WELTTON ROCHA COUTINHO	6566874100	21/08/1998
CAMPO GRANDE	WESLEY GOMES DA SILVA	715013122	18/04/1984
CAMPO GRANDE	WESLEY GOMES GONZAGA	516125184	01/05/1985
CAMPO GRANDE	WESLEY MIRANDA DE SOUZA	2838887173	07/02/1989
CAMPO GRANDE	WEVERTON COLOMBELLI SILVA	363832289	01/02/1989
CAMPO GRANDE	WILDNEY ALVES DE ALMEIDA	86980564153	03/02/1979
CAMPO GRANDE	WILIAN DA SILVA NUNES	4858730107	06/04/1993
CAMPO GRANDE	WILKER LIMA RODRIGUES	2848366133	24/01/1989
CAMPO GRANDE	WILLIAM CORRÊA	84818093149	04/04/1976
CAMPO GRANDE	WILLIAM DE SÁ SOUZA	3624116118	29/10/1990
CAMPO GRANDE	WILLIAM GUSTAVO OURIVEIS MACIEL	54226848187	26/01/1972
CAMPO GRANDE	WILLIAM OLIVEIRA DOMINGUES	4832541188	10/02/1995
CAMPO GRANDE	WILLIAM OLIVEIRA MAGALHAES	12980734802	04/07/1969
CAMPO GRANDE	WILMA FERREIRA SILVA	25726269187	06/02/1964
CAMPO GRANDE	WILSON AMORIM DE PAULA	1117123197	12/12/1984
CAMPO GRANDE	WILSON ANDERSON DE ALMEIDA	85323454920	17/07/1972
CAMPO GRANDE	WOLNEY CLAUDINO MOURA	708589189	19/06/1985
CAMPO GRANDE	YARA RODRIGUES FERRO	65326300125	31/05/1974
CAMPO GRANDE	YARIN LOPES CAPITULINO GALANDO TORRES	1215532130	24/08/1991
CAMPO GRANDE	YASMIM FRANCIELI DINIZ GONÇALVES	4910728139	01/10/1992
CAMPO GRANDE	YASMIN GOMES CASAGRANDA	1699452199	30/06/1989
CAMPO GRANDE	YNARA TAYNA FREITAS PAES	1126352101	03/08/1989
CAMPO GRANDE	ZAQUEU LARRÉA	55111157115	13/06/1975
CAMPO GRANDE	ZELI DE ÁTIMA GOMES NANTES	79261264115	05/07/1971
CAMPO GRANDE	ZENAIDE MARIA DA SILVA	87152061149	12/01/1976
CAMPO GRANDE	ZENIA PRADO BENEVIDES	62882778153	25/10/1972
CAMPO GRANDE	ZENILDA BISCAIA DOS SANTOS VALDES	1225363128	29/11/1985
CAMPO GRANDE	ZIEI FERREIRA DA COSTA SEJAS	84588721100	08/08/1972
CAMPO GRANDE	ZILDA MEDEIROS FERNANDES	44808550172	21/12/1968
CAMPO GRANDE	ZÍZAR MELO	77422236191	20/01/1976
CASSILÂNDIA	ALINE DO NASCIMENTO ARAUJO	1848481136	31/08/1990
CASSILÂNDIA	ANA PAULA FERREIRA LEAL	1612911129	09/11/1985
CASSILÂNDIA	ARI CESAR MARIM MEDINA	1741106184	15/04/1986
CASSILÂNDIA	CECÍLIA FREITAS MARTINS	72348097168	01/03/1982
CASSILÂNDIA	DANIELE FERREIRA LIMA	4482274100	10/06/1995
CASSILÂNDIA	DENISE OLIVEIRA DIAS	2993448196	06/03/1992
CASSILÂNDIA	DIEINI FRANCIELI BELLÓ FOGLIATTO	1988319196	14/01/1987
CASSILÂNDIA	DIULIE KARLINE MENDES SOUZA SANTOS	2111622133	21/03/1988
CASSILÂNDIA	ELIANE CRISTINA DA SILVA	92555152172	13/04/1981

CASSILÂNDIA	ELIANE ROSA DE SOUZA WERNECK MORAES	95080007168	05/09/1983
CASSILÂNDIA	ELISVAN CAMELO NETO	3667761180	02/04/1989
CASSILÂNDIA	FRANTHIESCA FERNANDES DUARTE SILVA	3027259113	29/07/1988
CASSILÂNDIA	HORTÊNCIO CESAR MOREIRA DE ALENCAR	1380433290	14/06/1991
CASSILÂNDIA	JAQUES DOUGLAS DE SOUZA	43727387149	27/10/1968
CASSILÂNDIA	JESSICA LEANA BARBOSA	4507867142	23/03/1993
CASSILÂNDIA	JOELMA CANEDO DAHER	3782222601	18/02/1970
CASSILÂNDIA	JOSANIA SILVA DE OLIVEIRA	70679150153	30/01/1975
CASSILÂNDIA	JOSÉ ROBERTO DA SILVA	60081376120	06/06/1973
CASSILÂNDIA	JULIA MARIANA BARBOSA FURTADO	3744866114	27/10/1992
CASSILÂNDIA	LELES CAMILO LEONEL	91756510172	30/03/1980
CASSILÂNDIA	LEVI ALVES BARBOZA JUNIOR	3065770113	17/03/1991
CASSILÂNDIA	LUCIANA BARBARA DE QUEIROZ VIEIRA	94831823104	14/10/1981
CASSILÂNDIA	LUCILENE DÍAS DA CONCEIÇÃO	96314435234	12/08/1988
CASSILÂNDIA	MARCELO AUGUSTO BALDOINO GOMES	32720090867	19/08/1985
CASSILÂNDIA	MÁRCIA CRISTINA GOMES DIAS	1577951581	19/04/1972
CASSILÂNDIA	MÁRCIA MARTINS DOS REIS	55454259187	27/01/1971
CASSILÂNDIA	MICHEL ANGELO RODRIGUES VILALVA	2471394167	21/09/1987
CASSILÂNDIA	MILENA RIBEIRO DE BRITO	3212943190	20/06/1990
CASSILÂNDIA	OSMAR APARECIDO RANDOLFO JUNIOR	3889443150	16/03/1992
CASSILÂNDIA	RAFAEL TAVARES DA CONCEIÇÃO ARAÚJO	72623365172	01/04/1984
CASSILÂNDIA	RAFHAEL TAFFAREL CALEGARI	92692958187	24/02/1982
CASSILÂNDIA	RITA DE KASSIA BRAZ SALGADO	4124121954	12/03/1983
CASSILÂNDIA	ROBERTO BORGES MAFFESSONI	51446081087	07/01/1965
CASSILÂNDIA	ROBERTO JOSE DE AMORIM	92615732153	13/02/1980
CASSILÂNDIA	SARA RIBEIRO COSTA RANDOLFO	10602898650	10/05/1994
CASSILÂNDIA	SOLANGE MARTINS	6557407678	19/07/1985
CASSILÂNDIA	TANIA MARA DE FREITAS ROCHA	5715106800	03/08/1964
CASSILÂNDIA	VANESSA PRADO SOUZA	1169780156	06/03/1980
CASSILÂNDIA	WINNIE REILLER DA SILVA	4638605192	12/11/1992
CORUMBÁ	ADJAMA SAMANIGO	78868319187	29/06/1974
CORUMBÁ	ADNILDE DOS SANTOS BUENO SAUCEDO	28963792153	26/12/1952
CORUMBÁ	ADRIANA LEITE LOUREIRO	51117185168	30/12/1968
CORUMBÁ	ADRIANA SILVA VELASQUES	95322744134	06/01/1982
CORUMBÁ	ADRIANE CRISTINE FUNES DA ROCHA	70303080	09/09/1965
CORUMBÁ	ADRIANE CRISTINE FUNES DA ROCHA	34372318120	09/09/1965
CORUMBÁ	ADRIELLE LARISSA DA SILVA RAMOS	4882146100	04/01/1994
CORUMBÁ	AGLAISSE RAMONA ORICHUELA	1652917101	31/12/1994
CORUMBÁ	ALEX FRANCO DA COSTA	3145518160	22/01/1990
CORUMBÁ	ALEX ROBERTO OLIVEIRA DE ANDRADE	308652126	22/08/1983
CORUMBÁ	ALEXANDRE DA SILVA HASSAN	1156579163	30/12/1989
CORUMBÁ	ALICE FERNANDA DE SOUZA PICARDO ORTEGA	761450181	01/11/1984
CORUMBÁ	ALINE CRISTINE ANDROLAGE MERCADO	5906057129	25/05/1996
CORUMBÁ	ALLISON SILVA DOS SANTOS	73646407115	30/05/1988
CORUMBÁ	ALYKA DE JESUS BARBOSA	1850745102	15/01/1988
CORUMBÁ	AMILTON DE CAMPOS	40855287187	13/03/1971
CORUMBÁ	ANA CARLA RODRIGUES DOS SANTOS	1323892150	07/05/1985
CORUMBÁ	ANA CAROLINA DE OLIVEIRA MARINHO’	6913274787	29/07/1977
CORUMBÁ	ANA CLAUDIA DA SILVA E SILVA	3753952702	13/12/1975
CORUMBÁ	ANA GEISA CAPURRO DE PAULA	97010383120	29/12/1980
CORUMBÁ	ANA ROSA DOS SANTOS GEMIO	95979654100	26/10/1980
CORUMBÁ	ANDERSON PALMEIRA DE SOUZA	29397554859	18/09/1980
CORUMBÁ	ANDRÉA LAUDELINA CRISTINA DUARTE DE AVELAR	1702613100	19/10/1990
CORUMBÁ	ANDRESA BERNARDO	25383723803	19/01/1976
CORUMBÁ	ANDRESSA DA CUNHA TRINDADE	4773444100	23/06/1994
CORUMBÁ	ANDREZA BATISTA DE ARAÚJO SEVERIANO	5922923471	12/07/1986
CORUMBÁ	ANGELA MARIA SARA NEVES CORREIA LIMA	1718364130	27/02/1986
CORUMBÁ	ANGÉLICA MARIA VAZ ARCE	50678493120	18/07/1973
CORUMBÁ	ANNY CAROLINE DURAN BORGES	6581578177	01/01/1999
CORUMBÁ	ANNY CAROLINE SILVA FUNES	823958108	11/06/1984
CORUMBÁ	ANNY GRAZIELLY DA SILVA ARRUDA	3801689107	14/01/1989
CORUMBÁ	ANNY LISE ROA	3121599194	14/02/1989
CORUMBÁ	ARIANE DE ARRUDA ASSAD	3625307189	31/05/1990
CORUMBÁ	AUXILIADORA LUZIA DA SILVA	40885577191	06/02/1964
CORUMBÁ	AYRTON FREIRE DE SOUSA	5408913120	25/02/1996
CORUMBÁ	BENONIS DA SILVA BRASIL	16260171153	01/03/1962
CORUMBÁ	BIANCA CASSUPA PEREIRA	5417622141	29/10/1995
CORUMBÁ	BIANCA VERGÍLIA RAMALHO CAVALCANTE	5723083104	19/12/1997
CORUMBÁ	BRUNA CARDOSO GUILHERME GARCIA	32843519810	31/07/1984
CORUMBÁ	BRUNA SOARES DE LACERDA	17149374700	08/08/1996
CORUMBÁ	CARLOS MAURICIO COSTA DOS SANTOS	75611503187	23/09/1994
CORUMBÁ	CARMEM DE QUEIROZ DURAN	91626773149	25/10/1980
CORUMBÁ	CARMEM LUCIA GONÇALVES DE ALMEIDA SILVA	93383258149	03/08/1981
CORUMBÁ	CAROLINA DE SOUZA SOARES	12419969707	06/12/1988
CORUMBÁ	CAROLINE MONTEIRO CUELLAR	79662595104	18/04/1975
CORUMBÁ	CELIO ALVES DOS SANTOS	77830520100	17/02/1976
CORUMBÁ	CHARLES EDUARDO DOS SANTOS CASTEDO ARANDA	5109433143	21/07/1993
CORUMBÁ	CLANZIANI DE JESUS CORREA DA SILVA	4542516105	09/03/1992
CORUMBÁ	CLARIANE SIQUEIRA BISPO WOUNNSOSCKY	9,97087E+11	02/04/1984

CORUMBÁ	CLÉIA RODRIGUES DE OLIVEIRA	49500481120	27/01/1973
CORUMBÁ	CRISLEY MONTEIRO OLARTE	1872952127	20/11/1984
CORUMBÁ	CRISTIANE DOS SANTOS RAMALHO	55846734120	12/12/1972
CORUMBÁ	CRISTIANE RÔA ADELAIDO COUTO	49742230110	08/06/1976
CORUMBÁ	CRISTIANE SAHIB GUIMARÃES	25643428172	05/08/1959
CORUMBÁ	DANIEL CUELLAR DA SILVA FILHO	9327920515	29/06/1981
CORUMBÁ	DÉBORAH LUZIA ARANDA DE CAMPOS	3775052186	17/03/1991
CORUMBÁ	DIEGO RODRIGUES DA SILVA	74690515115	03/01/1989
CORUMBÁ	DIVANIA DE SOUZA DA SILVA	40887952100	30/03/1968
CORUMBÁ	EDELAINE SANTOS DE AMORIM	72907592149	06/05/1986
CORUMBÁ	EDILENE APARECIDA SANTOS DE AMORIM	72907614134	02/02/1985
CORUMBÁ	EDINEIA AUXILIADORA RODRIGUES DE OLIVEIRA	55841716115	27/09/1973
CORUMBÁ	EDSON DE MORAES SELASCO	129955175	25/02/1982
CORUMBÁ	EDSON LUIZ CARVALHO BONFIM	719799139	18/06/1984
CORUMBÁ	EDUARDA VITÓRIA ZAURIZIO DE SOUZA	164388176	05/01/1991
CORUMBÁ	ELAINE FRANÇA VIANNA	69078947187	07/07/1977
CORUMBÁ	ELAINE TONHOQUE LAINO OLIVEIRA	9437852782	03/03/1983
CORUMBÁ	ELEXSSANDRA ARAUJO DE LIMA	69306370172	28/04/1977
CORUMBÁ	ELIANE MOLINA DE SOUZA	49720910100	09/11/1970
CORUMBÁ	ELISANGELA APARECIDA PEIXTO RIBAS	88497798104	04/04/1976
CORUMBÁ	ELISBELTO LUIZ CAVALCANTE	1737670100	27/11/1985
CORUMBÁ	ELVIS AUGUSTO SOUZA DA ROCHA	14902880	01/07/1983
CORUMBÁ	ERIC VITOR CORREA MARRACINI	3864453119	28/05/1995
CORUMBÁ	ÉRICA OLIVEIRA DO ESPÍRITO SANTO GONÇALVES	2535774119	16/08/1987
CORUMBÁ	EUFRAZIO LIDIO DA SILVA FILHO	49196138149	19/01/1968
CORUMBÁ	EVELYN NAZARÉ MOREIRA VIEIRA NAVARRO	81127197134	18/12/1977
CORUMBÁ	EVERTON DA SILVA GOMES	73129119191	17/08/1986
CORUMBÁ	FÁBIO DE LIMA	3377364137	21/02/1990
CORUMBÁ	FABIO DE OLIVEIRA SILVA	2285600127	25/04/1986
CORUMBÁ	FÁDHUA DE MOURA COSTA	1981053123	22/04/1987
CORUMBÁ	FELIPE DE LIMA AMORIM	92377769268	04/11/1987
CORUMBÁ	FERNANDA AMARILIO DOS SANTOS	1008190101	16/02/1986
CORUMBÁ	FERNANDA CÂMARA CARDOSO	73360120191	03/02/1992
CORUMBÁ	FLAVIA BATISTA DOS SANTOS	82970858134	25/05/1976
CORUMBÁ	FRANCILENE MANCILHA SANT’ ANNA	1363186140	28/03/1986
CORUMBÁ	GILSON DE OLIVEIRA MELGAR	86631799104	08/11/1977
CORUMBÁ	GLAUCIA ROSA MOSCIARO	69917663134	02/01/1980
CORUMBÁ	GLAUCIANA DE ASSIS ABREGOS DA SILVA	90468260153	18/05/1980
CORUMBÁ	GLEICE APARECIDA PINHEIRO DA SIVA GRATO	94115729104	18/11/1981
CORUMBÁ	GLORIA GODOY RODRIGUES	1951872100	12/03/1986
CORUMBÁ	GLÓRIA MARIA RIBEIRODA COSTA	29366275168	22/08/1960
CORUMBÁ	GYSLENE CAMARGO DE SOUZA	2739989199	01/03/1987
CORUMBÁ	HELEN LAÍS DA SILVA ELIAS	3895797189	30/11/1990
CORUMBÁ	HELOISE SILVA DE ARAÚJO	4920268157	13/06/1993
CORUMBÁ	HERLON SOUZA SOMMERFELD	539111139	05/02/1985
CORUMBÁ	IANICK VIANA VALÉRIO FARIA	1447911105	05/04/1991
CORUMBÁ	IGOR DE OLIVEIRA SILVA	4552348175	05/09/1992
CORUMBÁ	ILMA PIMENTA DA SILVA CRUZ	40833240153	04/12/1968
CORUMBÁ	INGRID MICHAELLE E SILVA LAGES CARVALHO	77028325334	28/10/1977
CORUMBÁ	ISAEL SELVINO COELHO	74967169287	26/03/1983
CORUMBÁ	IVONETE DE OLIVEIRA GUARAGNI	97859265168	27/01/1984
CORUMBÁ	IVONETE OCAMPOS SENA DE SOUZA	1834382130	14/08/1982
CORUMBÁ	IZABELA ROSA DO COUTO OLIVEIRA	3730507125	24/04/1990
CORUMBÁ	JANAÍNA MALDONADO DE O. GOMES	69289999187	17/07/1978
CORUMBÁ	JANIEIRE CARRELO DE CARVALHO	948929111	03/04/1985
CORUMBÁ	JEAN MAICON ALLE PEREIRA	6013462623	12/09/1983
CORUMBÁ	JEFFERSON TLAES	73500852149	07/04/1989
CORUMBÁ	JENIFER SOARES GOMES	10378284452	21/10/1992
CORUMBÁ	JÉSSICA ALVAREZ DIAS	3029011160	21/01/2018
CORUMBÁ	JÉSSICA BEZERRA DOS SANTOS	3822705179	30/03/1991
CORUMBÁ	JESSICA CAMPOS DE FREITAS	3865272100	04/05/1989
CORUMBÁ	JOANITA ROMERO DA COSTA VIEIRA	1661919146	15/06/1986
CORUMBÁ	JOÃO PAULO DA SILVA SANTANA	86728377115	11/07/1980
CORUMBÁ	JOELSON SAMANIEGO DE FREITAS	3408184178	26/02/1989
CORUMBÁ	JOILSON RODRIGUES DA SILVA	72939168172	22/12/1982
CORUMBÁ	JONATHAN GONÇALVES DOS SANTOS	1048063119	13/09/1986
CORUMBÁ	JONES ROBERTO BRITO VALLE	1820671143	29/03/1985
CORUMBÁ	JOSÉ EDUARDO DE ARAÚJO NUCCI	9246636775	08/04/1979
CORUMBÁ	JOSEANE GARCIA DE SOUZA BOABAID	70898227100	18/01/1981
CORUMBÁ	JOSUÉ CRISTIANO CUELLAR DA SILVA	4944189150	06/04/1991
CORUMBÁ	JOYCE CHRISTINNE CALÇAS DE ARAÚJO MOREIRA	3028932105	10/09/1991
CORUMBÁ	JOZI ELLEN BANDEIRA DUARTE	1271451174	18/09/1985
CORUMBÁ	JOZIELLE LAÍS DA SILVA	5931626174	08/09/1995
CORUMBÁ	JULIE RAMSAY SAAB	69752630197	24/12/1978
CORUMBÁ	JULLIANA HENRIQUE DA COSTA PIRES	13076747711	18/07/1990
CORUMBÁ	JULLYANNE LAURO MORRONE	3493195109	22/01/1995
CORUMBÁ	KAREN CRISTINA DE OLIVEIRA ASSUMPÇÃO	2500406113	12/05/1987
CORUMBÁ	KARINA JANAINA BARROS DE BRITO	4533398162	12/03/1994

CORUMBÁ	KARINE APARECIDA SILVA DOS SANTOS	5013113199	25/03/1995
CORUMBÁ	KATIANY DUARTE	9002035918	14/06/1980
CORUMBÁ	KELLY COFFACCI	40832430153	02/09/1968
CORUMBÁ	KELLY CRISTINA SILVA DOS SANTOS	2494356164	22/09/1988
CORUMBÁ	KLEBER DE CARVALHO	40858359120	29/01/1972
CORUMBÁ	LAURA HELENA DA SILVA CARVALHO DA ROCHA	2006614185	21/07/1985
CORUMBÁ	LAURA IRENE RODRIGUES DE AZEVEDO	525739157	18/06/1984
CORUMBÁ	LAURINETE DA SILVA GONÇALVES	40825736153	14/07/1967
CORUMBÁ	LAYANE MARRY PAZ SANTOS	1315461129	13/07/1987
CORUMBÁ	LEDILENE SAUCEDO ALVES	2494233160	05/06/1988
CORUMBÁ	LEILA ADRIELLY RAMSAY SAAB SERRA	6595287110	20/03/2000
CORUMBÁ	LETÍCIA ALVAREZ MENDES	5028104166	15/09/1994
CORUMBÁ	LETÍCIA GAÚNA	25644769100	04/07/1963
CORUMBÁ	LETICIA MARIA DE MATTOS MARTINEZ COSTA	1453107100	02/03/1988
CORUMBÁ	LIZANDRO NUNEZ PAULO	40846652153	01/01/1970
CORUMBÁ	LUANA DALLA SANTA DE SOZA	402163141	03/03/1985
CORUMBÁ	LUCÉLIA BARBOSA DA SILVA	93956967100	03/10/1977
CORUMBÁ	LUCIANA CORREA DA ROSA	1790083150	14/08/1986
CORUMBÁ	LUCIANA MONTENEGRO FIGUEIREDO	1197334122	10/12/1989
CORUMBÁ	LUCIANO CRUZ SOUZA	94832021168	29/01/1980
CORUMBÁ	LUCIENE BARBARA SVET GOES	93227663104	24/10/1979
CORUMBÁ	LUCIMARI SARA DAS NEVES	50697919153	17/03/1974
CORUMBÁ	LUIZ ALEXANDRE DA ROCHA	69221855104	31/01/1978
CORUMBÁ	LUZIA JOSE SIMAO	5581405131	15/06/1991
CORUMBÁ	MARCELY DE ANDRADE CARCANO	4259399101	15/07/1991
CORUMBÁ	MARCIA ANTONIA MAGALHÃES LOPES	34359664168	13/06/1965
CORUMBÁ	MARCILENE CHAVES DA SILVA	337008183	13/01/1983
CORUMBÁ	MARCIO JOSÉ ANDROLAGE CHAVES	90338391134	26/08/1980
CORUMBÁ	MARCIO TOUFIC BARUKI JUNIOR	97614580168	17/08/1982
CORUMBÁ	MARCIVANY DO NASCIMENTO BARJOWITCH	5943727124	12/06/1996
CORUMBÁ	MARCOS VINICIUS RODRIGUES DA SILVA	2567570110	20/11/1989
CORUMBÁ	MARIA ALICE DE PAULA SOUZA	9083709701	29/07/2018
CORUMBÁ	MARIA AUXILIADORA RAMOS DA SILVA	49533231149	07/06/1970
CORUMBÁ	MARIA CLÁUDIA DOS SANTOS GEMIO	2290407135	16/03/1986
CORUMBÁ	MARIA DO CARMO SANTOS	40862097134	16/07/1969
CORUMBÁ	MARINÊS OLIVEIRA SANTOS	85029360182	08/09/1974
CORUMBÁ	MARTHA JERONIMO BATISTA	3125606136	25/09/1990
CORUMBÁ	MAYARA SARA DAS NEVES AZEVEDO	5449400160	08/11/1994
CORUMBÁ	MAYARA WANESSA ALVES DOS SANTOS	5736079402	05/09/1986
CORUMBÁ	MERQUISEDEQUE GALHOTE BORGES	40875091172	28/03/1971
CORUMBÁ	MICHEL LIBERIO RABELO	7949587610	13/03/1987
CORUMBÁ	MICHELA DA SILVA ALMEIDA RODRIGUES	49703331149	18/10/1969
CORUMBÁ	MISHELLY OCUDA HENRIQUE DE LIMA TINÔCO	5947395789	08/01/1988
CORUMBÁ	NATHALIA CLARO MOREIRA	6447891150	04/08/1996
CORUMBÁ	NATHASSIA AMARAL DE SOUZA	2281625133	01/08/1992
CORUMBÁ	NEILA ANGÊLICA SANTOS DE CASTRO DA ANUNCIAÇÃO	49198432168	04/02/1973
CORUMBÁ	NILDA DOS SANTOS CINTRA	80101984120	03/01/1977
CORUMBÁ	NOÉLIA CARVALHO VIRGINIO DA SILVA	64616649715	06/05/1961
CORUMBÁ	NORMA BANEGAS NEGRETE DE OLIVEIRA	49513974120	10/05/1970
CORUMBÁ	ODAIR DE OLIVEIRA ARRUDA	40863972187	22/12/1972
CORUMBÁ	ODILAINE DE OLIVEIRA ARRUDA PEREIRA	49699849134	05/09/1976
CORUMBÁ	PATRICIA MOURA SANTOS DE ARRUDA.	5376877183	02/03/1995
CORUMBÁ	PAULO ROBERTO GARCIA VALLE	3345493101	21/09/1991
CORUMBÁ	PEDRO HENRIQUE FERNANDES	91057205168	29/09/2018
CORUMBÁ	PRISCILA AMANDA MOREIRA VIEIRA NAVARRO	97709735134	19/06/1982
CORUMBÁ	PRISCILLA PESSOA DE OLIVEIRA	3684749176	07/10/1990
CORUMBÁ	REGIANE DIAMANTE PEREIRA	3338801106	17/03/1990
CORUMBÁ	REGILAINE MIRANDA DE MORAES	2541810156	29/10/1987
CORUMBÁ	RENATA FRANCO VILASBOAS	2358734110	03/11/1989
CORUMBÁ	RENATO BALTAZAR DOS SANTOS	2648298169	23/04/1988
CORUMBÁ	RÉVERTON BOGADO DE ARRUDA	823958108	12/07/1984
CORUMBÁ	RICELLY ALINE CAMARGO DE SOUSA	2481926129	14/08/1988
CORUMBÁ	RITA AUXILIADORA DA SILVA PEDRACA	40905896149	30/03/1968
CORUMBÁ	ROBERTO DE CASTRO ARAUJO	9544768831	06/09/1972
CORUMBÁ	ROBSON JEAN GALLI	39959620840	07/09/1992
CORUMBÁ	ROGÉRIO MOREIRA DOS SANTOS	99317524168	19/10/1982
CORUMBÁ	ROLANDO PABLO SALVATIERRA MAITANE	45686750220	28/02/1977
CORUMBÁ	ROSEMEIRE GOMES DE FREITAS	40862240115	10/09/1969
CORUMBÁ	ROSENI DE FARIAS ALVES	28663418809	28/01/1980
CORUMBÁ	ROSIANE BARBOSA RODRIGUES	1283580179	03/10/1985
CORUMBÁ	SANDRA BALBUENO DE OLIVEIRA DE VARGAS	90604156120	10/03/1979
CORUMBÁ	SANDRA REGINA DE SOUZA	49690736191	01/05/1970
CORUMBÁ	SIANE COUVO VIEIRA	49526979168	02/07/1967
CORUMBÁ	SILVANA DE ARRUDA ALVES MONTENEGRO	89856287120	29/03/1980
CORUMBÁ	SILVANA PONTES PEREIRA	97875856191	17/12/1981
CORUMBÁ	SILVANY MARIA FREITAS DE ALMEIDA	646658107	20/07/1984
CORUMBÁ	SILVIA HELENA FREITAS DE ALMEIDA	92256147134	24/06/1980
CORUMBÁ	SILVIA MARIS SORRILHA	16781739832	29/09/1971
CORUMBÁ	SILVIA SOUZA DA SILVA	71800298153	09/01/1981
CORUMBÁ	SÍLVIO JÚNIOR GONZALEZ DE SOUZA	97429813100	01/07/1979
CORUMBÁ	SIMONE CRISTINA DA FONSECA ALVARES	50685929191	14/10/1975
CORUMBÁ	SIRLEY AP. ALVES GOMES GRATAO	39127508153	21/03/1967
CORUMBÁ	SIUMARA MERCES DA SILVA DELGADO	49738313104	13/06/1973
CORUMBÁ	SOLANGE MOLINA DE SOUZA ARAUJO	37912232168	28/08/1965
CORUMBÁ	SOYLA SILVEIRA DO NASCIMENTO	1676895175	03/06/1990
CORUMBÁ	SUELY ROSA DOS SANTOS	3114917151	15/04/1989
CORUMBÁ	TACIANA AMARILIO DOS SANTOS	1008189197	28/05/1984
CORUMBÁ	TARCIA CRISTINA SILVA CAMPOS	2996970535	11/09/1984
CORUMBÁ	TATIANY GOMES DURAN DO NASCIMENTO	1294772147	04/06/1988
CORUMBÁ	TAYLANE VIEIRA DA SILVA	1897944101	21/01/1989
CORUMBÁ	THAÍS FERNANDA IBANEZ DA SILVA	1736032119	28/02/1986
CORUMBÁ	THAIS GONÇALVES SILVA	2912440173	05/05/1994
CORUMBÁ	THAMMI CAMILA ARRUDA FORMIGA	2290617105	11/11/1986
CORUMBÁ	THEILLON VITOR DE SOUZA SELASCO	5149269107	21/07/1995
CORUMBÁ	THIAGO DA SILVA GODOY	88245527149	16/09/1979
CORUMBÁ	THIAGO RIBEIRO MATTOS MOREIRA	31587152878	19/09/1987
CORUMBÁ	UDSON PRIMITIVA ROJAS NABOR	49198424149	24/05/1970
CORUMBÁ	VALÉRIA CRISTINA TOLEDO	72607351715	30/11/1961
CORUMBÁ	VANDERLEIA DA DA SILVA CHALEGA	5,80046E+11	04/02/1973
CORUMBÁ	VANESA SARA NEVES CORREIA LIMA ARAÚJO	1712848100	18/06/1984
CORUMBÁ	VANESSA DA SILVA SURUBI	1560906197	25/06/1987
CORUMBÁ	VANNA GIANE DINIZ	29384001104	13/04/1965
CORUMBÁ	VERA LÚCIA RIBAS	44807996134	21/09/1968
CORUMBÁ	VERÔNICA SILVA DE SOUZA	5735385143	06/08/1994
CORUMBÁ	VERUSKA GRAZIELLA LEONARDO DE ABREU AGUILAR	1588106195	16/08/1981
CORUMBÁ	WANDER LUIZ DA SILVA FLORES	2658442157	23/12/1988
CORUMBÁ	WELLINGTON AGUILAR MONTEIRO PROENÇA	95072128172	01/04/1982
CORUMBÁ	WILSON CEZARETTI FREITAS	34381139100	05/01/1966
CORUMBÁ	ZAQUEU TAVARES DE MENDONÇA	5918853103	12/08/1995
COXIM	ADRIANA SILVEIRA VIEIRA	27015434873	11/08/1977
COXIM	ADRIANA VIANA DOS SANTOS DE PAULA	1865076155	08/11/1984
COXIM	AFONSO CELSO MATEUS LIMA	60910577153	10/09/1973
COXIM	ALCINDO FERREIRA FILHO	61518905153	10/01/1974
COXIM	BIANCA DA SILVA GONÇALVES	4395130143	22/11/1998
COXIM	BRUNO ROBLES BAIÃO	5671716128	26/01/1998
COXIM	CATIANE NUNEZ ALVES	75357453187	24/02/1988
COXIM	CIBELE FERREIRA SILVEIRA	82236739168	13/03/1977
COXIM	CRISLAINE MALAQUIAS CARDOSO BECKER	4872979117	21/08/1993
COXIM	DENIS ALVES DE OLIVEIRA	1468746251	12/02/1992
COXIM	DHEBORA SOUSA DA SILVA	1582000042	17/01/1988
COXIM	DOUGLAS PIOVESAN	6362625960	11/08/1989
COXIM	ELAINE CRISTNA TEIXEIRA	21500225835	08/05/1976
COXIM	ELIANE NOGUEIRA DA SILVA	1987817176	01/05/1977
COXIM	ELIETE MARIA DOS SANTOS	5882671809	22/04/1965
COXIM	ESTHER KARLA AFONSO SANTOS	4944384440	09/07/1989
COXIM	ESTHER KARLA AFONSO SANTOS	4944384440	09/07/1989
COXIM	FABIANNE LEMES DÓREA OLIVEIRA	84049790149	29/04/1978
COXIM	FAGSON DE BRITO COSTA	3617018106	03/05/1990
COXIM	FLÁVIA FRANCO TORQUATO	11976610850	20/01/1972
COXIM	FLÁVIA RECH ABATI	1856254100	05/10/1987
COXIM	FRANCIELE GONÇALVES DE OLIVEIRA	4926834170	27/03/1993
COXIM	FRANCIELE WEBER ANDREATTA	1384212000	26/09/1986
COXIM	FRANSINEIDE CÂNDIDA ALEXANDRE	99158230106	26/08/1972
COXIM	GENY APARECIDA DE FREITAS BARROS	84406534174	17/06/1976
COXIM	GENY APARECIDA DE FREITAS BARROS	84406534172	17/06/1976
COXIM	GÉSSICA TORRES RODRIGUES	3119992127	02/10/1991
COXIM	GIOVANIA DE JESUS PEREIRA	2494861136	25/10/1987
COXIM	GRACE KELLY ASSALIN	1188239147	01/05/1986
COXIM	GUSTAVO FEITOZA DA SILVA	2881409903	08/10/1979
COXIM	GUSTAVO VAREIRO OCAMPOS	1211893170	22/04/1994
COXIM	GUSTAVO VAREIRO OCAMPOS	1211893170	21/04/1984
COXIM	IOLANDA DE OLIVEIRA CUNHA	28668090178	16/04/1964
COXIM	IRENE UMBELINO BARBOSA	2277728144	07/07/1986
COXIM	IVONETE MARGARIDA DA SILVA	84802162120	07/01/1980
COXIM	JANICE ROSA DE CAMPOS	82640912100	08/03/1976
COXIM	JEANE VASCONCELOS DA CRUZ	3111175464	09/04/1968
COXIM	JOSIANE DE MOURA	2583316150	15/01/1988
COXIM	JOSIMAR FERREIRA DOS SANTOS MIRANDA	26652891808	16/02/1974
COXIM	JUANITO GUEDES E SILVA	2561345610	21/02/1976
COXIM	JULIANA GOMES DE OLIVEIRA	347579161	02/06/1993
COXIM	JULIANE DE OLIVEIRA PETSCH	4979694160	11/12/1992
COXIM	JULIANE DE OLIVEIRA PETSCH	4979694160	11/12/1992
COXIM	JULIO CESAR ALMADA PIRES	40470024100	05/05/1967
COXIM	JUSCICLEIA ROCHA DE MACEDO	4453803141	09/10/1991
COXIM	KARINA JUSTO DIAS LIMA	1444801155	18/12/1987
COXIM	KAROLAINE LEONEL DE OLIVEIRA	6426951137	20/01/1998
COXIM	LAURA CHRSTIANE DA SILVA SUTRA	3508955117	17/05/1985
COXIM	LENY PEREIRA PARDIM XAVIER	4092631685	16/05/1977
COXIM	LEONICE BATISTA RODRIGUES	80373283172	19/11/1973
COXIM	LETICIA CORONEL DA COSTA BOZE DOS SANTOS	2480528103	10/11/1988
COXIM	LUCIANA MARTINS OLIVEIRA CRUZ	5357256128	01/12/1994

COXIM	LUCILENE MARTINS OLIVEIRA CRUZ	4217455178	20/05/1991
COXIM	MARCELO SCHMOLLER SCHLICKMAN	2176341929	03/09/1978
COXIM	MARCIA FERREIRA DE LIMA	188851193	07/03/1985
COXIM	MARCOS BAYER EBLING	723660018	08/12/1985
COXIM	MARIA JERONIMO DA SILVA	85355852149	21/05/1979
COXIM	MARILEIDE CASTEDO RIBEIRO	664280170	06/04/1982
COXIM	MAXIMILIANO DE ALVARENGA BISPO	6180300186	10/11/1996
COXIM	MICHEL LIBERIO RABELO	7949587610	13/03/1987
COXIM	MICHELE MENDES LIMA	3808563109	12/11/1992
COXIM	MONICA ANGELICA FRARES	85935425149	24/10/1978
COXIM	MONICA DELMONICO VENDRUSCOLO	1225507146	12/10/1985
COXIM	NILDA AMORIM DA SILVA	1618968122	14/05/1981
COXIM	OSMAR DE SOUZA	51119277191	12/02/1970
COXIM	PATRICIA BARROS BATISTA DE GODOY	1141728117	18/08/1986
COXIM	PATRÍCIA SILVA DE MOURQ	3363601182	30/01/1991
COXIM	PRISCILA DA CRUZ CEZIMBRA	5199984136	25/11/1992
COXIM	RAFAELLA RODRIGUES DE SOUZA CORREIA	552049107	29/11/1986
COXIM	RENATA RODRIGUES CORREIA	3437640160	17/04/1990
COXIM	RENATA SOUZA GOES	99896478104	25/07/1983
COXIM	ROBERTA MOCHI DE MIRANDA	1519693109	08/06/1985
COXIM	RODRIGO DA SILVA DO NASCIMENTO	8633028905	20/10/1993
COXIM	RODRIGO PEREIRA LEONEL	2978841150	22/05/1990
COXIM	ROGERIO DA COSTA CAMPOS	97940984187	04/11/1982
COXIM	ROMATIELI FERREIRA DE OLIVEIRA	1880167166	27/06/1989
COXIM	ROSALIA APARECIDA MOCHI DE MIRANDA	86799843100	25/04/1962
COXIM	ROSENEIDE DOS SANTOS SILVA MENDONÇA	55427928120	26/02/1971
COXIM	ROSILEI FERREIRA FRANCISCO	83710523168	30/09/1976
COXIM	RUBENS PRUDÊNCIO BARBOSA JÚNIOR	89074912168	23/10/1980
COXIM	SEBASTIÃO DOS SANTOS BAÍA	21473269253	06/08/1962
COXIM	SÉRGIO DE SOUZA VIEIRA	80809510120	03/02/1977
COXIM	THIAGO ELOY DE OLIVEIRA	2396681117	09/01/1991
COXIM	TIAGO APARECIDO COSTA	4984954183	12/04/1993
COXIM	WANDERSON BARCELOS MATIAS	78433088149	11/11/1976
COXIM	YHGOR CHAGAS CORREIA	4193236196	17/10/1995
DOURADOS	ADRIANA DE OLIVEIRA ALENCAR	42212127114	02/10/1991
DOURADOS	ADRIANA DE OLIVEIRA PALERMO	3620249105	13/12/1990
DOURADOS	ADRIANE APARECIDA DE SOUZA MAHL	4422824198	11/05/1992
DOURADOS	ADRIANO PIOVESAN	58303995120	07/09/1973
DOURADOS	ADRIANO SOUZA MARINHO JUNIOR	1952686105	11/03/1992
DOURADOS	ADRIANY RODRIGUES CORRÊA SECCO	1538070162	05/02/1989
DOURADOS	ADRIELE FERNANDES MACHADO DA SILVA	9437009902	29/04/1995
DOURADOS	ALAN DIEGO DA SILVA PEREIRA	79833080	07/05/1991
DOURADOS	ALESSANDRA OLIVEIRA DA SILVA	1150384182	02/12/1986
DOURADOS	ALEX TORRES DOMINGUES	93213026115	22/03/1983
DOURADOS	ALEXA GABRIELA SANTANA	69211337100	28/07/1977
DOURADOS	ALEXANDRA MACIEL RIQUELME	1414760108	27/03/1986
DOURADOS	ALEXSANDER FUZA ROZENO	94013926172	22/07/1982
DOURADOS	ALICE BRISTOT KILL	48093220178	21/06/1970
DOURADOS	ALINE APARECIDA DA SILVA LIMA	506106195	04/08/1982
DOURADOS	ALINE BAPTISTA BORELLI	1799427196	15/10/1986
DOURADOS	ALINE DA ROCHA SCHULTZ	2950850022	21/12/1990
DOURADOS	ALINE FERNANDES VIEIRA ALMEIDA	618965190	05/10/1984
DOURADOS	ALINE LÚCIO SANTOS DA SILVA	2257087100	13/12/1988
DOURADOS	ALINI APARECIDA DE LIMA NOLASCO	93857608153	07/05/1981
DOURADOS	ALISON IWAZAKI FREIRES	4149522197	29/06/1995
DOURADOS	ALLAN TONIAZZO DE MATOS	73103888104	31/07/1986
DOURADOS	ALLISON SILVA DOS SANTOS	73646407115	30/05/1988
DOURADOS	ANA AURÉLIA SALDIVAR CRISTALDO DE BARROS	59639571172	09/10/1972
DOURADOS	ANA CARLA FONTES DIAS	73688916115	04/07/1986
DOURADOS	ANA CAROLINA LIMA FERNANDES	1131888186	11/07/1985
DOURADOS	ANA CAROLINA SACCO	5715037999	15/09/1986
DOURADOS	ANA CAROLINA TORELLI MARQUEZINI FACCIN	34792784859	07/08/1986
DOURADOS	ANA CLÁUDIA DOS SANTOS	39023512847	17/07/1992
DOURADOS	ANA FLAVIA FERREIRA DA SILVA	2301182169	24/05/1987
DOURADOS	ANA PAULA CASAGRANDE	851338178	16/06/1984
DOURADOS	ANA PAULA DE SÁ DAN CARVALHO	767458133	24/09/1982
DOURADOS	ANA PAULA SACCO	2643748190	10/10/1989
DOURADOS	ANA PAULA VENTURA DA SILVA	95330194172	12/12/1982
DOURADOS	ANDERSON MENDES BEZERRA	96938730172	04/05/1982
DOURADOS	ANDRECILÉIA ANTONAGI CASEIRO	66160235168	29/09/1973
DOURADOS	ANDRÉIA ALVES SOARES	82004323191	04/05/1977
DOURADOS	ANDRÉIA BARBOSA MACEDO MEIRELES	75847965168	06/07/1974
DOURADOS	ANDREIA CAVANHA DAI	97934577168	27/07/2018
DOURADOS	ANDRÉIA DA CUNHA DE ALMEIDA	85907707100	17/11/1978
DOURADOS	ANDRÉIA LOURENÇO ALVES	649492145	20/10/1977
DOURADOS	ANDREIA VIVIANI GOMEZ	59530049153	05/04/1973
DOURADOS	ANDRESKA FLORENTINO FADIGAS	2260420141	19/12/1991
DOURADOS	ANDRESSA CAROLINE FORESTI	4518202155	02/01/1994
DOURADOS	ANDRESSA MEYRIELEN BILÓ ROQUE	1025335988	15/10/1986
DOURADOS	ANDREW DE OLIVEIRA KUSSUMATO	2124509136	04/01/1988
DOURADOS	ANELIZE DE SOUZA SILVA LIMA	96207752104	12/12/1983
DOURADOS	ANGEL GEANE DALASTRA	3146093189	04/04/1990

DOURADOS	ANGELA CRISTINA MARQUES ROSA SOUZA	84904747100	13/09/1979
DOURADOS	ANGELA DIAS	60776927191	24/10/1973
DOURADOS	ÂNGELA MARIA VIEIRA	43679641168	21/02/1967
DOURADOS	ANGELICA MENDONÇA	3162026148	05/10/1990
DOURADOS	ANTONIO FERNANDO TELES RODRIGUES	2858708150	15/05/1991
DOURADOS	ANTONIO FERREIRA ESPINDOLA	39658058191	04/06/1966
DOURADOS	ANTONIO HENRIQUE MATOS CARVALHO	3407907176	15/09/1992
DOURADOS	ARIANY TRINDADE DE MATOS VIEIRA	3662903121	29/03/1990
DOURADOS	ASSAVANI PARADA DE CARVALHO	93215053187	06/07/1980
DOURADOS	ASSUERO MAIA DO NASCIMENTO	44823894120	24/02/1967
DOURADOS	AUDREY DA SILVA MILAN CONTI	46533982168	24/03/1969
DOURADOS	AVANIR AMARAL FERRAZ MARTINS	55710999091	23/10/1967
DOURADOS	BEATRIZ JUVENAL BARBOSA ROCHA	5003186118	31/07/1996
DOURADOS	BETHÂNIA RAMOS MARTINS	3630286178	11/09/1992
DOURADOS	BLANCA FLOR DEMENJOUR MUNOZ MEJIA	4365309102	17/12/1993
DOURADOS	BRUNA CAROLINA CHANFRIN DA SILVA	2893270166	29/05/1989
DOURADOS	CAIO DAL SOTO SANTOS	3659993182	01/07/1991
DOURADOS	CAIQUE BENTO CASOTTI	3933101166	18/12/1993
DOURADOS	CALUDEZIR SILVA PEREIRA BRESSANIN	58312684115	19/09/1972
DOURADOS	CAMILA CAMARGO FERREIRA	379508192	08/12/1994
DOURADOS	CAMILA MACHADO OLIVEIRA SANTOS	2514401178	03/09/1987
DOURADOS	CAMILA STROPA MEIRELES	74881060163	21/11/1987
DOURADOS	CARLA ANDRÉA PARRÉ ASTOLFI	60774258187	20/02/1975
DOURADOS	CARLA CHANFRIN DA SILVA	2914318103	11/09/1990
DOURADOS	CARLA SILVANA FABBRO FRANCELINO	94299862104	20/03/1982
DOURADOS	CARLA TAIS NEVOLETI CORREIA LIMA ROJAS	163730148	12/07/1992
DOURADOS	CARLOS FABIANO CAPATO	163790125	21/05/1989
DOURADOS	CARLOS FABIANO CAPATO	163790124	21/05/1989
DOURADOS	CAROLINA DE ARRUDA QUEIRÓZ TAIRA	1170308139	27/05/1984
DOURADOS	CAROLINE LIBONATO GORDIN	1941730116	11/04/1986
DOURADOS	CELSO MACIEL DA SILVA JÚNIOR	5137413135	19/11/1994
DOURADOS	CHRYSTIAN VIEIRA DE OLIVEIRA	73678228100	25/12/1993
DOURADOS	CÍCERO RESENDE NASCIMENTO	65255380172	28/07/1976
DOURADOS	CINTHIA APARECIDA DE ANDRADE SILVA	84692103	22/07/1984
DOURADOS	CINTIA DOMITILA SELAJA	1805679180	12/05/1989
DOURADOS	CLARA CHULLI ROMÃO	99894793134	22/11/1983
DOURADOS	CLAUDEMIR VIEIRA DA SILVA	71226656153	09/07/1979
DOURADOS	CLAUDEZIR SILVA PEREIRA BRESSANIN	58312684115	19/09/1972
DOURADOS	CLAUDIA CRISTINA FERREIRA DE SOUZA	85008249134	10/07/1974
DOURADOS	CLAUDIO NIHUES NETO	293884145	21/03/1984
DOURADOS	CLEBER MARECO IRALA	54284813153	17/08/1974
DOURADOS	CLEIDIMAR JOÃO CASSOL	7370188957	13/05/1989
DOURADOS	CLÉLIA CRISTINA NOVAES FRANÇA	69777420110	25/08/1978
DOURADOS	CLEYSON MARTINS MACIEL	3993014103	22/06/1994
DOURADOS	CRISLAINE MONTIEL SPONCHIADO	3194544101	20/04/1995
DOURADOS	CRISTIANE ANDRADE CRUZ	2478740192	20/12/1988
DOURADOS	CRISTIANE CÂNDIA DE OLIVEIRA	7889222134	11/06/1977
DOURADOS	CRISTIANE FERREIRA DE AMORIM ROCHA	90673867153	22/05/1980
DOURADOS	CRISTIANE SANCHES SISTO	82939268134	07/04/1977
DOURADOS	CRISTIANO PEDRO DA SILVA	5269190435	03/04/1982
DOURADOS	CRISTIANY DA COSTA SANTOS LIMA VERDE	89428803120	06/01/1981
DOURADOS	CRISTIENE OLIVEIRA RIBEIRO	84109254191	28/02/1977
DOURADOS	CRISTINA XAVIER CLAUDINO	92783732149	16/10/1974
DOURADOS	CRYSEVERLIN DIAS PINHEIRO SANTOS	3098229128	05/11/1989
DOURADOS	DAIANA FERREIRA BARROS	1046286188	28/10/1984
DOURADOS	DAIANE GONÇALVES DOS SANTOS	3021260152	14/01/1991
DOURADOS	DAIANE LIMA DOS SANTOS	4061166107	17/04/1991
DOURADOS	DAIANY MARTINS FAVARO KUNZLER	96929537187	15/11/1983
DOURADOS	DANIEL CHAGAS SILVEIRA	9,66002E+11	03/08/1982
DOURADOS	DANIEL SOUZA DIAS	10978172612	12/11/1993
DOURADOS	DANIELA MEILI STAUT	79467989115	12/01/1977
DOURADOS	DANIELA MENIN	60769084168	15/10/1976
DOURADOS	DANIELE DOS SANTOS FERNANDES	2186738171	26/10/1987
DOURADOS	DANIELE LEMOS FRANCISCONI	80766790010	19/10/1977
DOURADOS	DANÚBIO MUZZI MEIRA	33806233187	08/02/1966
DOURADOS	DEBORA MARIA DE PAULA LOPES	5396345144	11/11/1994
DOURADOS	DÉBORA MENANI HEID	1680032100	19/11/1986
DOURADOS	DENIS CARLOS DE ANDRADE JUNIOR	3590669179	15/07/1990
DOURADOS	DENISE RAFAELE GZIK	3312394180	26/11/1991
DOURADOS	DENISE SGUARIZI ANTONIO	73134651149	10/11/1988
DOURADOS	DIEFERSON DE OLIVEIRA RODRIGUES	3461321184	18/03/1992
DOURADOS	DIEGO ANTONIO BERNAVA	337601100	22/02/1985
DOURADOS	DIEGO APARECIDO DE PAULA FARIAS	1777167116	10/05/1987
DOURADOS	DIEGO LOPES DA SILVA	2951251106	25/04/1987
DOURADOS	DIEGO MENANI HEID	2242231197	25/05/1988
DOURADOS	DIEGO OTTAÑO PEIXOTO	1782818162	23/06/1987
DOURADOS	DIOELEN VIRGINIA BORGES SOUZA DE AQUINO COELHO	9,89318E+11	30/06/1983
DOURADOS	DOLORES DA ORA FERREIRA	51155745191	25/04/1969
DOURADOS	DORACI BENOVIT	48071463191	11/01/1970
DOURADOS	DOUGLAS SENA SILVA	3477791150	24/08/1990
DOURADOS	DULCINÉIA MARIA DE MORAIS	10923220860	30/01/1966
DOURADOS	ECLÉIA DA SILVA CABRAL	2082929183	12/02/1987

DOURADOS	EDIR ESCOBAR TOBIAS	54209390100	13/03/1974
DOURADOS	EDLEUZA ALVES DA SILVA	48133108187	18/09/1969
DOURADOS	EDNA ALVES DE CAMPOS	59242078115	12/05/1970
DOURADOS	EDNA CRISTINA CHANFRIN DA SILVA	46533818104	23/04/1970
DOURADOS	EDNA MANZATO DE SOUZA	66220670159	13/10/1976
DOURADOS	EDSON SILVA BORGE	1227748175	20/11/1986
DOURADOS	EDUARDO LUIZ PACO	576894150	16/07/1985
DOURADOS	EDVALDO TEIXEIRA MORAES	95938974100	16/12/1980
DOURADOS	EDVANIA MORENO PEREIRA	95987118115	31/07/1982
DOURADOS	EDYMARA UGARTE REGES	1041001177	17/04/1986
DOURADOS	EFERSON MORAIS	94558604149	10/02/1981
DOURADOS	ELAINE CRISTINA COUTO DE AMORIM BENITES	78533791100	09/06/1975
DOURADOS	ELAINE DA SILVA CARVALHO	1807239101	17/10/1986
DOURADOS	ELAINE EVA DE OLIVEIRA MUNARIN	15711412191	16/06/1957
DOURADOS	ELIANA ALVES PEREIRA	92294022149	06/07/1980
DOURADOS	ELIANE CRISTINA PRIZÃO	3633352937	04/06/1982
DOURADOS	ELIANE FERREIRA DE SOUZA	60769513115	06/06/1976
DOURADOS	ELICIANA PEREIRA DE SOUZA GARCIAS	1780381131	06/02/1986
DOURADOS	ELISSANDRA PACITO TORALES	1095325116	25/01/1982
DOURADOS	ELLEDIANE PEREIRA DA SILVA	72604417120	07/04/1983
DOURADOS	ELVIS BOSSOLANI DE OLIVEIRA	90009932100	26/06/1981
DOURADOS	ELYMARA DE SOUZA MARTINS SILVA	9,98881E+11	30/07/1983
DOURADOS	ELYS KARINY DA SILVA ALENCAR	3623108154	20/09/1990
DOURADOS	ELZA ANGELO DE ARAÚJO COSTA	92655904168	07/07/1981
DOURADOS	EMANUELLE LIMA DE ARAÚJO BEZERRA	2359699156	06/03/1992
DOURADOS	EMANUELY VASCONCELOS MORAIS	4634213109	19/12/1993
DOURADOS	EMÍLIA MARQUES GONÇALVE	90199847134	27/08/1980
DOURADOS	ERICA MAYUMI UTIYAMA	94971927115	05/10/1981
DOURADOS	ESTEFANI BRUM GOMES	3487468140	14/11/1992
DOURADOS	EULALIA RODRIGUES SABURA	2088429182	03/04/1986
DOURADOS	EUNICE PARDIN	39076466149	13/05/1963
DOURADOS	EVA MARIA CRISTALDO DA SILVA	89188748120	29/06/1978
DOURADOS	EWERTON RIBAS FLOR	5035992128	11/11/1983
DOURADOS	EXODA ROSA ARAN DE SOUZA	1842273132	07/01/1985
DOURADOS	EZILDA DUARTE DE OLIVEIRA	11332006809	26/06/1969
DOURADOS	FABIANA ALBERTINA KARLING BARICHELO	51158906153	27/07/1970
DOURADOS	FABIANA CHAVES DA SILVA	95366407168	19/08/1982
DOURADOS	FABIANA FERREIRA DA SILVA CHERVENSKI	3546988183	28/03/1990
DOURADOS	FABIANA GOMES DA SILVA DANTAS	1747120146	25/09/1986
DOURADOS	FABIANA RODRIGUES DOS SANTOS	99171872191	23/03/1983
DOURADOS	FABIANA RODRIGUES NUNES	3296115188	07/08/1989
DOURADOS	FABIANO FRISKE TEIXEIRA	1294494155	03/06/1985
DOURADOS	FÁBIO DINIZ LIMA	1984146173	19/08/1985
DOURADOS	FÁBIO GOULART DE MATOS	1551324156	20/09/1989
DOURADOS	FATIMA NEIDE LIMA TOLEDO	1323939130	30/01/1976
DOURADOS	FERNANDA PINTO	3889064990	20/12/1981
DOURADOS	FERNANDO CESAR NERES DE OLIVEIRA	99143992153	20/10/1981
DOURADOS	FERNANDO DE MOURA PEREIRA	1727463102	28/01/1984
DOURADOS	FERNANDO ELIAS LIMA	2535226251	25/03/2018
DOURADOS	FERNANDO FERNANDES DE SOUSA OLIVEIRA	1231134151	05/07/1987
DOURADOS	FLAVIA ARAUJO MATOS	92846300100	19/09/1980
DOURADOS	FLÁVIA GISANE SOARES DA SILVA	122014219	21/02/1992
DOURADOS	FLAVIO LIMA TERTULINO	78924111191	18/01/1978
DOURADOS	FRANCE RICARDO MARQUES GONZAGA	56198035115	20/06/1974
DOURADOS	FRANCIELE RIBEIRO LIMA	3255185130	24/06/1990
DOURADOS	FRANCK CENTURIÃO FLEITAS	1582192103	25/03/1985
DOURADOS	FRANSÉRGIO SAMPATTI SANTOS MATOS	1358504105	09/05/1990
DOURADOS	FREDERICO GONÇALVES SILVA DOS ANJOS	2954952199	26/07/1989
DOURADOS	GABRIEL DA SILVA MELO	4843497169	02/03/1995
DOURADOS	GABRIEL MORENO VASCON	4708802102	09/11/1998
DOURADOS	GABRIEL SCHERWINSKI	3875088131	17/01/1990
DOURADOS	GEISIANI NUNES MOTA DOS SANTOS	3225910155	24/02/1990
DOURADOS	GEISILAINE GONCALVES LEITE	1250020174	10/07/1985
DOURADOS	GENI ROQUE SOBRINHO CANDADO	38566877187	30/12/1968
DOURADOS	GEORGE BRAND	1728133106	25/11/1986
DOURADOS	GERALDO JOSÉ DE FREITAS SANTOS	39015637172	13/07/1966
DOURADOS	GESLIANE SARA VIEIRA CHAVES	3767406128	30/11/1990
DOURADOS	GILBERTO RODRIGO CRISTALDO PRADO	95499318115	21/04/1982
DOURADOS	GILLYANDER SEPULVIDA BRESSAN	84024640178	06/06/1980
DOURADOS	GISELE MACIEL RODRIGUES	87180707104	06/11/1981
DOURADOS	GISELE SOUZA ROSA	63980258149	07/12/1973
DOURADOS	GISLENE DE SANTE DA SILVA SANTOS	54285100134	21/11/1971
DOURADOS	GIZELI ARSAMENDIA FERREIRA SOARES	81267568100	11/01/1977
DOURADOS	GLÁUCIA IARA MARTINS GARCIA	1734595108	12/12/1986
DOURADOS	GLEICY JARDI BEZERRA	2723420175	05/09/1989
DOURADOS	GREICIELI DE LIMA ZANDONÁ	99917823115	26/05/1985
DOURADOS	GUILHERME LUCATO MORETTI	626603145	04/06/1984
DOURADOS	GUSTAVO ITO	1300211130	17/02/2018
DOURADOS	HAROLDO MARQUES GONÇALVES	1194564194	25/09/1985
DOURADOS	HELIO BANDEIRA MIRANDA JUNIOR	99471990106	28/12/1982
DOURADOS	HÉLIO DE CARVALHO SILVA	5056140147	06/03/1994
DOURADOS	HELIO LIMA DOS SANTOS JUNIOR	3116361100	12/07/1989

DOURADOS	HENRIQUE LOPES ESPINOLA	56835515104	06/12/1972
DOURADOS	HIROMI IZUMI	4026399109	22/04/1992
DOURADOS	IARA DAIANA SOUZA DA SILVA	1058151610	03/04/1991
DOURADOS	IARA MARIA CAUZ	51975467191	15/05/1970
DOURADOS	IEDA PAIVA	93974655115	17/03/1981
DOURADOS	IEDA PAIVA	9,39747E+11	17/03/1981
DOURADOS	IGOR DA SILVA PEREIRA	1537446185	07/02/1989
DOURADOS	IGOR RHENAN DE SOUZA MATOS	2838092138	22/11/1991
DOURADOS	IRAN PEREIRA LINS	54391547104	07/01/1971
DOURADOS	IRINEU LUIZ BACK JUNIOR	1803481161	09/01/1987
DOURADOS	ISABELLA BEATRIZ GONÇALVES LEMES	3853397123	17/01/1994
DOURADOS	ISABELLA LUIZA SILVEIRA CLEMENTE	4106340102	25/02/1994
DOURADOS	IVAIR LUIZ BETONI	31288022115	10/12/1964
DOURADOS	IVONEIDE SALVIANO CARTACHO	82640270168	13/09/1977
DOURADOS	IZABELA APARECIDA BARBOSA CAITANO	937421189	08/07/1994
DOURADOS	JAIR COSTA DE BARROS	80124747191	28/07/1975
DOURADOS	JAIRO MACHADO	82563799953	02/11/1974
DOURADOS	JAKELINE DOS SANTOS COSTA	1712839101	24/05/1989
DOURADOS	JALDAIR ARAÚJO E NÓBREGA	988746409	01/02/1981
DOURADOS	JANAINA BULCÃO DE OLIVEIRA	2279578140	02/10/1989
DOURADOS	JANAINA GOMES KATSURAGI	95686479100	09/07/1982
DOURADOS	JANAÍNA MENDES DA SILVA	72369647787	17/05/1962
DOURADOS	JANAINA VICENTE SOUZA	88366790134	07/05/1980
DOURADOS	JANE MARY DE ALMEIDA BATAGLIN	55572774987	04/11/1964
DOURADOS	JANETE MARIA XAVIER RODRIGUES PEDERIVA	54272629115	13/03/1970
DOURADOS	JAQUELINE ALVES DA SILVA	2013565119	27/02/1988
DOURADOS	JAQUELINE DA SILVA FERREIRA	2273875118	12/10/1987
DOURADOS	JAQUELINE DE FREITAS SILVA LEMOS	89384849120	03/03/1981
DOURADOS	JAQUELINE MACHADO VIEIRA	36976704841	30/08/1987
DOURADOS	JAQUELINE SILVA NASCIMENTO	4633317105	24/02/1992
DOURADOS	JARIELLY RIBAS DA SILVA	95385371149	25/08/1983
DOURADOS	JEDERSON HENRIQUE PEDROSO MARTINS	2210961165	01/07/1989
DOURADOS	JENNIFER ALBUQUERQUE BASTOS	1059648164	17/07/1985
DOURADOS	JESSICA ARIELI GERONIMO DA SILVA	3755713101	24/01/1992
DOURADOS	JESSICA CARVALHO MOTTA RAMOS	4072895180	11/09/1992
DOURADOS	JÉSSICA NAZARETH DA SILVA	2371915122	12/07/1989
DOURADOS	JÉSSICA PEREIRA GÓES	857431148	07/06/1991
DOURADOS	JOELMA NARCISO	94235996134	22/05/1980
DOURADOS	JOHNAND PEREIRA DA SILVA MAURO	3253461527	24/08/1987
DOURADOS	JOHNNY DOS SANTOS LIMA	37349583850	19/07/1988
DOURADOS	JONAS DA SILVA MELO	6038416196	23/08/1998
DOURADOS	JONSON CARVALHO MIRANDA	81440758115	10/10/1975
DOURADOS	JORCEL MARTINS DE LIMA	54320909100	08/01/1972
DOURADOS	JORDANA RODRIGUES FELIPPE	4433560170	14/08/1993
DOURADOS	JORDÃO FREIRE DE SOUZA	3726616101	31/07/1990
DOURADOS	JOSÉ ÂNGELO PINTO XAVIER	10696293838	21/11/1970
DOURADOS	JOSÉ GERMANO DA SILVA FILHO	68456190853	16/02/1954
DOURADOS	JOSÉ GUTEMBERG GIMENES DEBOLETO	1897930151	09/05/1989
DOURADOS	JOSE MOREIRA SILVEIRA	54187354115	30/04/1972
DOURADOS	JOSÉ ROBERTO PORTO JUNIOR	3833105127	08/09/1991
DOURADOS	JOSEANDRE DA SILVA ALMINO	558285155	04/10/1987
DOURADOS	JOYCE CAROLINE BAIRROS DA SILVA	714812145	27/02/1986
DOURADOS	JULIANA FAORO GOMES	5317694965	24/06/1985
DOURADOS	JULIANA HENSCHEL RAMOS DE MOURA	94907234104	24/08/1981
DOURADOS	JULIANA KAROLINE CAETANO	2491104156	22/08/1988
DOURADOS	JUNIO EDUVIRGEM	5034067919	14/10/1984
DOURADOS	JUSCELAINE DE SOUZA VIEIRA BOEIRA	734739109	22/08/1985
DOURADOS	KAILA RENATA ANHAIA DA SILVA	2468758102	15/02/1988
DOURADOS	KAMYLLA BALBUENA MICHELUTTI	3685140132	27/03/1990
DOURADOS	KARINE CANSIAN	1641834005	19/01/1988
DOURADOS	KARLA DE OLIVEIRA MUNARIN	877340102	11/04/1986
DOURADOS	KARLA JULIANA GALLO TRINDADE	1934335916	31/03/1976
DOURADOS	KARLA WINNY PLÁCIDO DA SILVA	5115688190	20/04/1994
DOURADOS	KATIANA JOSE DO NASCIMENTO	1294924184	25/02/1987
DOURADOS	KATIUSCIA ARÉCO DA SILVEIRA	79881580153	24/11/1975
DOURADOS	KATLEN MAGALHÃES ARAUJO	98782592187	21/07/1982
DOURADOS	KELEN KATIA PRATES SILVA	2931059102	17/11/1995
DOURADOS	KELLY CRISTINA SILVA VIEIRA	2205790161	18/03/1989
DOURADOS	KELLY REGINA IBARROLA VIEIRA	92050840187	04/10/1984
DOURADOS	KELLY ROMERA DE OLIVEIRA ROCHA	3512197140	05/12/1990
DOURADOS	KEYT FERREIRA CARDOSO	1084947137	23/10/1986
DOURADOS	LAIS DE LIMA LUQUI	3401554182	20/03/1990
DOURADOS	LAÍS VALENZUELA MOURA	2590798121	18/11/1988
DOURADOS	LARISSA BEATRIZ DE FARIA TORRES	1984143158	29/04/1990
DOURADOS	LAURA LOREIRO ROMISCH	3139641141	19/06/1989
DOURADOS	LEANDRO BASSI MORENO	22200340893	09/03/1983
DOURADOS	LEANDRO LUIZ BELON	80638384591	10/11/1980
DOURADOS	LEANDRO RENNÊ CAMILO	672137151	24/06/1985
DOURADOS	LEIA MORAES DA SILVA	5096411133	15/08/1994
DOURADOS	LEILA HAGA	12939204870	08/02/1970
DOURADOS	LEILA ROQUE RIBEIRO MARQUES	33749094187	20/04/1963
DOURADOS	LEIR MARQUES MACHADO	34378472104	16/02/1965
DOURADOS	LEONARDO CÉSAR GARCIA	26560225844	12/02/1977

DOURADOS	LEONARDO PESCINELLI MARTINS	40384245889	22/08/1992
DOURADOS	LEONCIO ELIDIO DOS SANTOS JUNIOR	89254759104	24/12/1980
DOURADOS	LÍDIA DA SILVA GOMES BRANDÃO	3156553131	27/06/1990
DOURADOS	LIDIANE ALMEIDA COSTA	43372120	29/08/1981
DOURADOS	LIDIANE CRISTINALOPES GARCIA DE SOUZA	5199915169	06/11/1995
DOURADOS	LILIANN CARLA ALVES DA SILVA LAURINDO	2471690130	01/08/1985
DOURADOS	LORENA PASTORINI DONINI	95497862004	09/12/1979
DOURADOS	LOURENÇO ALVES DA SILVA FILHO	15255850888	13/01/1970
DOURADOS	LUANA GARCIA DUTRA DA COSTA	4143433109	11/11/1994
DOURADOS	LUCAS ALVES CARDOSO	4987354195	15/12/1995
DOURADOS	LUCAS CARVALHO DE OLIVEIRA	4543348184	10/05/1994
DOURADOS	LUCAS COUTINHO REIS	5016717141	14/06/1995
DOURADOS	LUCAS SILVA RAMOS	3892821119	10/09/1989
DOURADOS	LUCIA APARECIDA DO NASCIMENTO	35647000134	09/09/1959
DOURADOS	LÚCIA FABIANA MIRANDA	92802338153	30/11/1981
DOURADOS	LUCIANA MARIA DOS SANTOS	88997162187	28/08/1979
DOURADOS	LUCIANA LOPES DE LIMA	95247459172	18/09/1981
DOURADOS	LUCIANE GONÇALVES CAMPOS NOVAES	84174153191	31/01/1978
DOURADOS	LUCIANE RUIS DE CAMPOS ALMEIDA	16077779830	02/03/1974
DOURADOS	LUCIANO PASTOR DE LIMA	69167117104	09/08/1980
DOURADOS	LUCIANO PASTOR DE LIMA	69167117104	09/08/1980
DOURADOS	LUCIANO PRIMO DA SILVA	4435111101	03/05/1993
DOURADOS	LUCIENE BARBARA SVET GOES	93227663104	24/10/1979
DOURADOS	LUCIENE CARDOSO BRUNEL	82834237115	08/02/1979
DOURADOS	LUCILENE DE SOUZA RICARDI FUZA	3676666186	12/01/1993
DOURADOS	LUCIMARA DE ARAUJO RAMOS	1095372114	17/06/1986
DOURADOS	LUCYMARA APARECIDA ROCHA PASSOS	86952706100	04/03/1973
DOURADOS	LUIS EDUARDO PIT	616112041	08/12/1984
DOURADOS	LYLIAN TAFNES DOS SANTOS BERNARDO	1913251128	01/06/1989
DOURADOS	MADIRLEI PEREIRA PETELIN DE LIMA	63777584134	27/01/1971
DOURADOS	MAIANE JARDIM PEREIRA	2883857130	16/01/1989
DOURADOS	MAICON VIOLA VIERO	135962170	11/12/1985
DOURADOS	MAILING FRANCISCA TEODORO FERREIRA	2171883111	26/04/1988
DOURADOS	MANOEL JOÃO DO ESPÍRITO SANTO	990479188	19/01/1983
DOURADOS	MANUELLE DE SOUSA LIMA	2485252122	25/06/1988
DOURADOS	MARCEL SARTORI LHOPIS	1924943174	17/06/1989
DOURADOS	MARCELA MACEDO NETO	88100049149	10/04/1981
DOURADOS	MARCELA RIBEIRO CABRAL	87383551168	08/11/1980
DOURADOS	MARCELO TIBÚRCIO REZENDE	10722715838	26/03/1968
DOURADOS	MARCIA APARECIDA DE BRITO	217439160	19/08/1983
DOURADOS	MARCIA ANTONIA VERAS	61427195153	19/09/1971
DOURADOS	MARCIA CHRISTINO MACEDO	1912255928	30/06/1973
DOURADOS	MARCIA CRISTINA DE SOUZA CAMPOS	58266836191	05/01/1973
DOURADOS	MARCIA ELIANE CISZ FERREIRA	52916146172	10/01/1971
DOURADOS	MARCIA GONÇALVES DE SOUZA	40384411134	28/04/1969
DOURADOS	MARCIA TALITA DOS SANTOS	4220365109	10/05/1992
DOURADOS	MARCIANA CASTANHARO PEGORARI MORAES	3989748106	16/11/1989
DOURADOS	MARCIANE FERNANDES VIEIRA DUARTE	88664180130	16/02/1981
DOURADOS	MARCIO ALVES FRANÇA	46516727104	05/03/1971
DOURADOS	MARCOS ANTONIO FREIRE SOBRINHO	90638239168	14/08/1981
DOURADOS	MARIA CLAUDIA ROSENDO DE OLIVEIRA	99400197187	14/07/1982
DOURADOS	MARIA DANIELA VOLPONI DE CARVALHO	89225627149	25/05/1979
DOURADOS	MARIA DO SOCORRO FRANCISCA DE LIMA	71454110	22/08/1980
DOURADOS	MARIA FREIRE DE SOUSA	3126424155	19/10/1988
DOURADOS	MARIA JOSE GOMES VIEIRA	43674844168	19/03/1963
DOURADOS	MARIA JOSE DA SILVA DE ÂNGELO	78705142172	14/06/1976
DOURADOS	MARIA SOCORRO MAIA DO NASCIMENTO	20322615100	13/06/1959
DOURADOS	MARIANA FABIANE GARCIA TRAVASSOS	21694093867	13/02/1980
DOURADOS	MARIANA SANTOS LEMES	1845291158	04/05/1987
DOURADOS	MARILDA GABANA MARQUES LIBORIO	56211716168	25/06/1971
DOURADOS	MARINEZ DE CARVALHO CAMPOS	468205152	20/10/1981
DOURADOS	MARISA ROSSI MONTEIRO	9682443865	07/02/1963
DOURADOS	MARLENE DOS ANJOS RIBEIRO SCHEUER	49853090368	30/07/1972
DOURADOS	MARLI DA SILVA MENDES	77682920149	04/07/1976
DOURADOS	MARLUCE DANTAS DE FREITAS LODI	1113241730	03/01/1970
DOURADOS	MAYARA AMARO DORNELES	4261580160	11/01/1994
DOURADOS	MAYCON JORGE ULISSES SARAIVA FARINHA	2184527130	18/09/1986
DOURADOS	MAYGDA ALICE DE LIMA	2697519122	02/06/1989
DOURADOS	MÉGHAN MAYARA RODRIGUES DA SILVA VIEIRA	5421189988	16/08/1990
DOURADOS	MERCEDES GARCIA	6980866869	31/01/1958
DOURADOS	MICHELLY SANTANA RODRIGUES CESTARO	2524439186	14/08/1987
DOURADOS	MIRIAM ELENA FONSECA	65379454100	05/04/1974
DOURADOS	MIRYA TEREZINHA HENKES CORREIA	90783085168	11/01/1975
DOURADOS	MOISES BRUNO DOS SANTOS GREGORIO	3469648140	04/04/1989
DOURADOS	MONICA POGLIESI ADORNO	2354061129	22/01/1988
DOURADOS	MURILO MOREIRA DE SOUZA	4086549107	11/11/1991
DOURADOS	NÁDIA FIGUEREDO ARAÚJO	78998700115	30/06/1978
DOURADOS	NAJLA POSTAUE	4934167145	25/10/1992
DOURADOS	NASH HASHIMITSU LEMOS DA COSTA BORTOLUZZI	95036520220	25/05/1986
DOURADOS	NATÁLIA DA SILVA SUNADA	1918366136	20/03/1987
DOURADOS	NATÁLIA DE NOVAES CORREA DA SILVA	4150558140	01/05/1992
DOURADOS	NAYARA SANTOS RODRIGUES	94203970172	06/09/1982
DOURADOS	NEUCY APARECIDA PEREIRA VIEIRA	44796773134	23/10/1966
DOURADOS	NEURITANIA FERREIRA DA SILVA	2386438163	15/12/1987
DOURADOS	NILZA GUTIERRES LEITE	10646442104	28/07/1955
DOURADOS	OLGA DE ANDRADE SERAFIN	43682537104	19/11/1962
DOURADOS	OSCAR FRANK JUNIOR	77565495972	05/09/1972
DOURADOS	OSMAR PALMA LOPES JÚNIOR	1926090179	20/02/1987
DOURADOS	OTHON VINICIUS DE SOUZA PINTO	71852727187	02/09/1983
DOURADOS	PATRÍCIA APARECIDA BARBOZA DUARTE	1606757156	10/04/1985
DOURADOS	PATRICIA BEATRIZ BOGADO CAVALHEIRO	3253245144	02/10/1989
DOURADOS	PATRÍCIA GABRIELA DO NASCIMENTO	95607013120	13/03/1982
DOURADOS	PATRÍCIA IRALA DE ALMEIDA	63662132168	17/04/1975
DOURADOS	PATRICIA SANTOS DOS REIS	3820672150	19/07/1991
DOURADOS	PAULA MIRELLA GOMES BARBOSA	6859365978	25/07/1989
DOURADOS	PAULO ANGELO DOS SANTOS	1207454451	11/12/1980
DOURADOS	PAULO RICARDO BARBOSA DE SOUZA	3278888146	22/10/1989
DOURADOS	PAULO SAUDA NETO	2572862174	23/08/1988
DOURADOS	PAULO VITOR MOREIRA ROMÃO	5400226167	27/09/1995
DOURADOS	PEDRO ARTHUR DE SOUZA	5042591133	13/07/1993
DOURADOS	POLIANA CAMPOS BURIN	1830431110	10/07/1986
DOURADOS	PRISCILA AKEMI CHABA	7766450992	29/03/1993
DOURADOS	PRISCILLA CANESQUI DA COSTA	31619302829	02/02/1983
DOURADOS	PRISCILLA GRACIELA LULA MONTEIRO	207739196	21/10/1983
DOURADOS	PRISCILLA KEROLINE FRANCO NETO	3756648150	17/09/1991
DOURADOS	RAFAEL DORNELAS DE FARIA	1744463140	15/01/1988
DOURADOS	RAFAEL DOS SANTOS MELLO	90681045	19/07/1982
DOURADOS	RAFAEL RAMOS DA SILVA	4929360137	29/04/1993
DOURADOS	RAISSA MACHADO DE SOUZA	3606781148	31/01/1992
DOURADOS	RAPHAEL DE LEON SERAPIÃO	271909196	18/07/1983
DOURADOS	REGIANE MARCON	83827498104	21/07/1977
DOURADOS	REGINA SALABARRIETO	158546121	09/01/1984
DOURADOS	REGINALDO DA SILVA CANHETE	92814182153	29/01/1982
DOURADOS	REGINALDO MOREIRA DOS SANTOS	85938416191	14/03/1978
DOURADOS	RENATA DE AMORIM BOTELHO	3957374430	24/06/1981
DOURADOS	RENATA SILVA DE OLIVEIRA	4544736137	01/01/1994
DOURADOS	RENATA SILVA DE OLIVEIRA	4544736137	01/01/1994
DOURADOS	RICARDO DE MATTOS SACCO	4116910902	17/08/1983
DOURADOS	ROBERTA OLIVEIRA DA FONSECA	36849334816	29/01/1989
DOURADOS	ROBERTO CARLOS CORREIA E SILVA	8637509908	03/04/1994
DOURADOS	ROBSON HENRIQUE DE OLIVEIRA	59637021191	25/08/1972
DOURADOS	RODRIGO NOVAIS DE MENEZES	2685318119	02/07/1989
DOURADOS	RODRIGO SANTOLINI SOARES	2863493108	27/08/1990
DOURADOS	RODRIGO STEIN QUAST	2086726139	10/06/1986
DOURADOS	ROGER ALEXANDRE MILAN BROCHADO	61409243168	05/10/1973
DOURADOS	ROGÉRIO FERNANDO BACANELO DA SILVA	4484731193	18/12/1991
DOURADOS	RÔMULO GONÇALVES COSTA JUNIOR	469042125	06/08/1985
DOURADOS	RONALDO BARBOSA FLORIANO	2231124106	26/08/1986
DOURADOS	RONIVON ALVES MOREIRA	491424108	03/12/1980
DOURADOS	ROSANA DE OLIVEIRA PRADO DOS SANTOS	10198719892	12/11/1964
DOURADOS	ROSANGELA IBANHES	54179637120	21/04/1972
DOURADOS	ROSELI FERREIRA LUNA MIRANDA	79381740178	13/09/1975
DOURADOS	ROSEMARY DE FÁTIMA GOMES MATOZO GONÇALVES	40550559191	05/02/1968
DOURADOS	ROSIANE DE SOUZA SILVA	3716140155	19/07/1990
DOURADOS	ROSILENE NIZ DE SOUZA REIS	82797153120	16/01/1978
DOURADOS	ROSIMAR BETIATTO	62000357920	22/12/1966
DOURADOS	ROSIMEIRE CONCEIÇÃO DA SILVA	79961169115	24/12/1977
DOURADOS	ROSYSTELLA HELENA SEEFELDER POLETTO	56214766115	27/02/1977
DOURADOS	ROZANGELA ESCAVASSINI DA SILVA	948167190	08/11/1983
DOURADOS	RUTE PERPÉTUA DE MATOS	16524533852	29/06/1975
DOURADOS	SABRINA GABRIELE SANDER	2121534040	03/01/1992
DOURADOS	SANDRA ADRIANA DE MACEDO	82025819153	15/07/1977
DOURADOS	SANDRA CIRIACO DE CRISTO	74351362200	09/04/1982
DOURADOS	SANDRA MARIA DE LIMA	54268036172	16/04/1969
DOURADOS	SANDRA SOUZA DA SILVA	66382394149	29/03/1975
DOURADOS	SANTA CARIAGA PORTOLAN	38560062149	02/02/1963
DOURADOS	SANTIERRE LUIS KREWER SOTT	249061127	19/09/1987
DOURADOS	SARA DA SILVA BASTOS	3562835183	22/06/1990
DOURADOS	SELMA RIBEIRO DOS SANTOS	9584508915	30/03/1983
DOURADOS	SHERLA APARECIDA MARTINS	383901162	15/09/1979
DOURADOS	SHIRLEI MARY FIGUEIREDO	84638192149	21/10/1975
DOURADOS	SHIRLEI MARY FIGUEIREDO	84638192149	21/10/1975
DOURADOS	SHIRLEY FLORES ZARPELON	167779187	26/12/1963
DOURADOS	SÍLVIA ANANIAS ONÓRIO RIBEIRO	263756130	22/05/1982
DOURADOS	SILVIAREGINA CORREA E SILVA	63658046104	02/03/1976
DOURADOS	SILVIO HENRIQUE PEIXOTO RIBAS	94022305134	28/05/1979
DOURADOS	SIMARA RODRIGUES ANDRADE	3416327160	17/08/1989
DOURADOS	SIMONE APARECIDA ROSA PONSE	93342888172	09/12/1979
DOURADOS	SIMONE PRISCILA BOTTEGA	1762725185	18/07/1986
DOURADOS	SIUMARA MALDONADO SOARES MARTIMIANO	90423178920	10/05/1972
DOURADOS	SOLANGE BENITES GARCIA VALIM	42165598168	03/05/1966
DOURADOS	SONIA DOMINGOS DE MELLO	32151128172	02/11/1964
DOURADOS	STAEL CAROLINE REGO RIBEIRO DA SILVA	297480111	17/04/1985

DOURADOS	SUELI APARECIDA DE PAULA	58231595104	03/06/1972
DOURADOS	SUELLEN DAYANE FIGUEIREDO CANHETE	2901509142	30/05/1989
DOURADOS	SULMA VANESSA SOUZA	1349293148	10/02/1987
DOURADOS	SUZE ELIANE FERREIRA DA SILVA	6348720101	02/11/1999
DOURADOS	TACIELE RODRIGUES	1531173110	21/05/1987
DOURADOS	TADNA FELIX MARINHO	585455147	30/04/1985
DOURADOS	TAINARA BIANCA GARCIA DE SOUZA	5727881188	09/08/1994
DOURADOS	TAÍS DE SOUZA FERREIRA	4070262156	28/01/1992
DOURADOS	TAMARA GONÇALVES APOLINÁRIO	3052105132	07/11/1987
DOURADOS	TÁRIK CAZEIRO EL KADRI	731258142	27/08/1992
DOURADOS	TATIANA AKEMI DE LIMA TOMIZAWA PINZAN	1743826184	03/11/1988
DOURADOS	TATIANE AUXILIADORA RIBEIRO RODRIGUES	3292866170	12/05/1992
DOURADOS	TATIANE BIELESKI	5149532177	09/11/1994
DOURADOS	TATIANY FERNANDES BARBOSA	99308002120	31/10/1982
DOURADOS	TAYNA GALLINDO DE CARVALHO	6710835111	15/08/1999
DOURADOS	THAIS CREMON	36513953839	22/07/1987
DOURADOS	THAIS DA SILVA DUTRA	114289107	14/03/1982
DOURADOS	THAÍS MARQUES CAVALCANTE	4712615133	08/02/1993
DOURADOS	THALITA ALVES ZANETTI	2802579100	30/10/1991
DOURADOS	THAMARA PARE DIAS	4154127144	25/02/1993
DOURADOS	THAMIRIS PENAJO ALCASSIO	3871187135	06/02/1992
DOURADOS	THIAGO LUIZ DE OLIVEIRA MARTINS	4345195101	16/10/1991
DOURADOS	THIAGO SANTI SOARES	996795154	09/09/1984
DOURADOS	THOMAS HENRIQUE REZENDE MACHADO	93842023120	10/08/1983
DOURADOS	TIAGO ANTONIO PEREIRA BORGES	3863435192	30/12/1991
DOURADOS	TINA ALTENHOFEN	4505315975	21/01/1986
DOURADOS	VAGNER NETO DA SILVA	52228398187	27/02/1970
DOURADOS	VALDENIR DE SOUZA	94681279153	28/04/1982
DOURADOS	VALDIRENE APARECIDA COLLARES ULBRICH	1987122941	28/09/1976
DOURADOS	VALDIRENE DE FATIMA DOS SANTOS	63773384149	02/07/1974
DOURADOS	VALERIA CRISTINA MOREIRA	12110721855	11/07/1973
DOURADOS	VALÉRIA HIPÓLITO DE SOUSA	2700623355	15/07/1989
DOURADOS	VALMOR NAZARIO MARTINS	39076806187	24/02/1968
DOURADOS	VANDO NUNES DE OLIVEIRA	88945880178	16/11/1979
DOURADOS	VANESSA CRISTIANE VIEIRA	91702135187	08/07/1981
DOURADOS	VANESSA MASTEGUIM DA SILVA	7557920929	04/09/1991
DOURADOS	VANIA HARTHCOPF DE OLIVEIRA	3510977165	24/06/1990
DOURADOS	VERA LUCIA VALIM	9538148827	05/03/1969
DOURADOS	VINÍCIUS CARDOSO DAS NEVES	95852786187	28/03/1982
DOURADOS	VIVIANE DO AMARAL GOMES	2296657133	19/11/1985
DOURADOS	VIVIANE DO AMARAL GOMES MESQUITA	2296657133	19/11/1985
DOURADOS	VIVIANE MANTOVANI MARTINES	82961387191	05/01/1974
DOURADOS	VLADSON CARBONARI	50213938120	10/08/1970
DOURADOS	WAGNER DA PAZ ANDRADE	515293199	10/11/1983
DOURADOS	WALQUÍRIA BIGATÃO RAMOS	77950682191	17/07/1977
DOURADOS	WANDER CARDOSO FERREIRA JUNIOR	5707422188	25/03/1998
DOURADOS	WEBSTER CARRARA	51180162153	19/09/1970
DOURADOS	WELLINGTON ARZAMENDIA SILVA	1566449162	21/02/1987
DOURADOS	WELLINGTON BATISTA DIAS	2235856101	04/11/1988
DOURADOS	WESLEY EDUARDO FERREIRA	87882515191	24/03/1981
DOURADOS	WESLEY PRIETO JORDÃO	72952865191	23/07/1987
DOURADOS	WILGNER VARGAS DE OLIVEIRA	2497944113	13/10/1988
DOURADOS	WILIAM MORENO VASCON	4847297130	06/04/1994
DOURADOS	WILLIAM TRAJANO KOGA	424621185	02/04/1991
DOURADOS	WILLIAN FERNANDO ALENCAR AQUINO	381928101	17/09/1984
DOURADOS	WILLY DOUGLAS MUNARETTO	2019521148	26/07/1987
DOURADOS	WILSON APARECIDO DA SILVA JUNIOR	98721941149	07/05/1983
DOURADOS	YASMIM CARDOZO DE OLIVEIRA	5459916178	17/12/1995
DOURADOS	ZOY FIDELYS DA COSTA	40829448187	22/02/1970
GLÓRIA DE DOURADOS	ADRIANO ARAÚJO PIMENTEL	19158447890	07/02/1977
GLÓRIA DE DOURADOS	ALAINE DE ASSIS COSTA	3598688199	19/01/1991
GLÓRIA DE DOURADOS	ALAN ALENCAR ROCHA	93828942172	05/09/1981
GLÓRIA DE DOURADOS	ANA BEATRIZ PEREIRA DA SILVA	6618064139	22/02/1999
GLÓRIA DE DOURADOS	ANA CLAUDIA TOSIM MARQUES BARBIERO	4296174100	05/11/1992
GLÓRIA DE DOURADOS	ANA PAULA ALVES SARTORI	333666160	04/10/1982
GLÓRIA DE DOURADOS	ANDRE LUIZ DE SAANTANA	32894292880	01/09/1984
GLÓRIA DE DOURADOS	ANDREASA DE MARCENO SANTANA	2072066190	01/10/1992
GLÓRIA DE DOURADOS	ANDRESSA CAROLINE FORESTI	4518202155	02/01/1994
GLÓRIA DE DOURADOS	ANDRESSA CRISTINA LUCHETTI LAPERE	3132162159	10/04/1989
GLÓRIA DE DOURADOS	APARECIDO MARREIRO DA SILVA	60037229168	29/10/1973
GLÓRIA DE DOURADOS	APARECIDO MARREIRO DA SILVA	60037229168	29/10/1973
GLÓRIA DE DOURADOS	ARLETO TENORIO DOS SANTOS	28346023871	19/03/1974
GLÓRIA DE DOURADOS	CAIQUE BENTO CASOTTI	3933101166	18/12/1993
GLÓRIA DE DOURADOS	CARLITO ELEUTÉRIO DOS SANTOS	82937621104	30/05/1976
GLÓRIA DE DOURADOS	CARLOS HENRIQUE MARTINS DE SOUZA	4046912189	28/03/1991
GLÓRIA DE DOURADOS	CARLOS HUMBERTO ROCHA	51901188191	11/11/1970
GLÓRIA DE DOURADOS	CASSIA REGINA TEIXEIRA	55811990197	30/06/1971
GLÓRIA DE DOURADOS	CLEITON RODRIGUES DE ARAÚJO	3052045130	31/01/1989
GLÓRIA DE DOURADOS	CRISTIANE FERRARI BEZERRA SANTOS	1150064196	18/07/1986
GLÓRIA DE DOURADOS	DAIANE APARECIDA CALIXTO MATIAS	3040595105	03/03/1990
GLÓRIA DE DOURADOS	DÉBORA CARVALHO DA SILVA	3999624175	15/11/1991
GLÓRIA DE DOURADOS	DIANA IWAZAKI DE LIMA FREIRES	58291342172	04/08/1973
GLÓRIA DE DOURADOS	EDILENE VIEIRA REZENDE DE SOUZA	94669716115	01/11/1977
GLÓRIA DE DOURADOS	ELITON VIEIRA DOS SANTOS	717794180	17/09/1984
GLÓRIA DE DOURADOS	ÉRIKA CARNEIRO DE SOUZA	99504197	26/04/1983
GLÓRIA DE DOURADOS	ERMESON APARECIDO FARIA	2248215126	14/01/2018
GLÓRIA DE DOURADOS	EVANDRO SÉRGIO DE SOUZA GONÇALES	77964616153	01/02/1977
GLÓRIA DE DOURADOS	FÁBIO ROGÉRIO PINHEL	78329426149	19/02/1976
GLÓRIA DE DOURADOS	FELICIA CALADO MARQUES	1641300124	08/06/1985
GLÓRIA DE DOURADOS	FERNANDA ALVES SOUTO	913943177	13/12/1985
GLÓRIA DE DOURADOS	FERNANDA GABRIELE NASCIMENTO GOTARDI	4370861195	29/05/1993
GLÓRIA DE DOURADOS	FERNANDO CAMILO DO CARMO	85436208134	08/03/1980
GLÓRIA DE DOURADOS	FLÁVIA CARNEIRO DE SOUZA	642477167	19/05/1985
GLÓRIA DE DOURADOS	FRANCISCO VALDENIR BARBOSA NASCIMENTO	4744148336	05/08/1991
GLÓRIA DE DOURADOS	GEONE DOS SANTOS BERNARDO	788766139	22/09/1985
GLÓRIA DE DOURADOS	GISLAINE APARECIDA HONORATO KUHNEN	3606164106	03/09/2018
GLÓRIA DE DOURADOS	GUSTAVO HENRIQUE FLORENCIO DA SILVA THEODORO	73030279120	28/03/1986
GLÓRIA DE DOURADOS	HOSMAM SOARES DA SILVA	80074847104	10/07/1975
GLÓRIA DE DOURADOS	INES FERREIRA MACENA	40385760191	31/07/2018
GLÓRIA DE DOURADOS	JEFERSON VIEIRA DOS SANTOS	4799935135	20/07/1992
GLÓRIA DE DOURADOS	JESSICA FERNANDA DE ASSIS RABELO	5461443141	20/11/1995
GLÓRIA DE DOURADOS	JOÃO RICARDO CHIODI	76307620110	16/07/1975
GLÓRIA DE DOURADOS	JOSIRIA SOARES DE BARROS LEITE	92799060110	03/03/1979
GLÓRIA DE DOURADOS	JOYCE KELY SOUZA SOARES	2869516142	24/11/1989
GLÓRIA DE DOURADOS	JULIA MALDONADO BERLOFFA	3783856159	02/11/1991
GLÓRIA DE DOURADOS	JULIANA SOUSA SCHIAVI	4545918107	17/04/1994
GLÓRIA DE DOURADOS	JULIO GONÇALVES DA SILVA	5081613126	31/07/1992
GLÓRIA DE DOURADOS	KÁTIA KARINE DUARTE DA SILVA	91138361100	23/01/1978
GLÓRIA DE DOURADOS	KELLY REGINA IBARROLA VIEIRA	9,20508E+11	04/10/1984
GLÓRIA DE DOURADOS	KRISTYAN WESLLEY EICH DE SOUZA	1896373151	19/12/1991
GLÓRIA DE DOURADOS	LEANDRO BASTA	1583427120	08/01/1987
GLÓRIA DE DOURADOS	LIDIANE ARAÚJO DE MELO	1211895114	28/08/1987
GLÓRIA DE DOURADOS	LUCAS COUTINHO REIS	5016717141	14/06/1995
GLÓRIA DE DOURADOS	LUCIA PINHEIRO DE AZEVEDO	51133474187	05/09/1970
GLÓRIA DE DOURADOS	LUCIANA BONFIM OLIVEIRA	95878475120	01/01/1980
GLÓRIA DE DOURADOS	LUIZ CAÍQUE DA SILVA GONZALEZ	4962882104	09/04/1993
GLÓRIA DE DOURADOS	MARCIA MARIA BATISTA SANTOS	77336453104	07/07/2018
GLÓRIA DE DOURADOS	MARIA CRISTINA DE LIMA	1264405146	25/10/1982
GLÓRIA DE DOURADOS	MARIA DO CARMO DOS SANTOS AMARAL HENRIQUE	50184997100	11/10/1968
GLÓRIA DE DOURADOS	MARIA LUCELIA DE FIGUEIREDO GOMES	27184323149	11/11/1962
GLÓRIA DE DOURADOS	MARIA ZULEIDE BEZERRA LIMA	63975904100	22/01/1969
GLÓRIA DE DOURADOS	MARIANE PEREIRA CAVALCANTE CARMO	4345224144	09/09/1991
GLÓRIA DE DOURADOS	MAYARA CAMILA SOARES SANTOS	4171171164	01/06/1993
GLÓRIA DE DOURADOS	MEIRE KINTSCHEV	36660590153	04/11/1966
GLÓRIA DE DOURADOS	PATRÍCIA VICENTE TOGNON	88236595153	04/10/1978
GLÓRIA DE DOURADOS	PAULO HENRIQUE COSTA SANTOS	4370908175	17/06/1994
GLÓRIA DE DOURADOS	PAULO HENRIQUE OLIVEIRA CRUZ	643604154	23/11/1985
GLÓRIA DE DOURADOS	RAFAELA DA SILVA ROZAS	97248134104	16/08/1982
GLÓRIA DE DOURADOS	RAFAELA LEONARDO DA SILVA BERLOFFA	665169	17/12/1982
GLÓRIA DE DOURADOS	RENATA DOS SANTOS SILVA	6262012923	08/06/1988

GLÓRIA DE DOURADOS	ROBERTA BEZERRA DA SILVA	97421618104	08/09/1983
GLÓRIA DE DOURADOS	ROBSON HENRIQUE DE OLIVEIRA	59637021191	25/08/1972
GLÓRIA DE DOURADOS	RODOLFO PAGLIARINI	47560576168	16/05/1969
GLÓRIA DE DOURADOS	SANDRA MARIA DA SILVA	40551245115	18/10/1965
GLÓRIA DE DOURADOS	SIMONE FREITAS CORDEIRO SILVA	428708102	06/03/1984
GLÓRIA DE DOURADOS	SUELI NATO DA SILVA JUSTINO CHIODI	83223436120	11/03/1977
GLÓRIA DE DOURADOS	SUELLEN RODRIGUES MARTINS	5914454174	24/01/1996
GLÓRIA DE DOURADOS	SUSIANE LOPES REGINATO SIQUEIRA	2796525180	30/11/1989
GLÓRIA DE DOURADOS	SUZAINE REGINA GARCIA	3764595906	04/05/1981
GLÓRIA DE DOURADOS	TÁRIK CAZEIRO EL KADRI	731258142	27/08/1992
GLÓRIA DE DOURADOS	TATIANE CRISTINE PIRES	3604666139	29/06/1989
GLÓRIA DE DOURADOS	THAISE SILVA DO NASCIMENTO	1508021104	16/08/1984
GLÓRIA DE DOURADOS	THIAGO RODRIGUES FELIPPE	698201124	20/01/1985
GLÓRIA DE DOURADOS	THUSNELDA CRIZANTO SANTANA FERNANDES	1136672133	09/06/1983
GLÓRIA DE DOURADOS	TIAGO OLIVEIRA CRUZ	1813142157	15/03/1984
GLÓRIA DE DOURADOS	VALDEIR DA PAZ SANTOS	92703763115	20/03/1980
GLÓRIA DE DOURADOS	VALÉRIA ALVES DE OLIVEIRA	4651554130	16/02/1992
GLÓRIA DE DOURADOS	VALÉRIA FERREIRA DA SILVA FLORENTINO	1198065176	11/09/1984
GLÓRIA DE DOURADOS	VALÉRIA SURUBI BARBOSA	5936935159	06/06/1995
GLÓRIA DE DOURADOS	VANESSA ALVARENGA MESQUITA	7971937660	22/12/1985
GLÓRIA DE DOURADOS	VANESSA DE MAURO BARBOSA FREITAS	3580986104	20/07/1990
GLÓRIA DE DOURADOS	VLADEMIR SIILVA	79443494515	28/03/1971
GLÓRIA DE DOURADOS	WILSON AMARAL PRIETO	60046856153	16/07/1972
IVINHEMA	ADELAIDE AUGUSTA TINEREL DOS SANTOS	33539249818	23/01/1986
IVINHEMA	ADRIANA PAULA DE ABREU NUNES	88954706134	07/07/1982
IVINHEMA	ADRIANO ARAÚJO PIMENTEL	19158447890	07/02/1977
IVINHEMA	ANGELA ALVES SOUZA	3998469133	31/03/1991
IVINHEMA	ARLETE RODRIGUES RIBAS	996453199	11/10/1984
IVINHEMA	BRUNO VIEIRA BASTOS	2294587189	06/10/1989
IVINHEMA	CARLOS ROBERTO DAS VIRGENS	84081678120	28/11/1978
IVINHEMA	CARLOS SEIJI KOGAWA	44461305953	02/01/1959
IVINHEMA	CLAUDIA ROCHA PEREIRA	5057807633	22/08/1974
IVINHEMA	CRISLAINE GUALDI DOS SANTOS	2307948155	10/08/1991
IVINHEMA	DAVINA CANO SABINO BARBOSA	36526010172	23/08/1968
IVINHEMA	DEISIANE MARCOSSI PEREIRA	36511551881	27/07/1988
IVINHEMA	DENISE BREUER DOS SANTOS	4286374181	24/02/1993
IVINHEMA	DERCILIO BORGES DOS SANTOS	33859663100	25/04/1967
IVINHEMA	DIEGO TAMANINI RODRIGUES	96424516115	23/10/1982
IVINHEMA	EDIMELIA POMMER CULERE	3636796186	29/10/1988
IVINHEMA	EDMARA PELAQUIM	9519572691	02/04/1981
IVINHEMA	EDNA AUGUSTA FERREIRA	96216808167	21/06/1980
IVINHEMA	ELIANE SOUZA DAZZI	97077127168	12/07/1983
IVINHEMA	EVA CARINA MARTINS ALDRIGUE	48157198100	22/03/1973
IVINHEMA	EVELIM DO PRADO BOM	1550915142	18/09/1985
IVINHEMA	EVELYN SILVA POKREVVIESKI	22472611	25/11/1991
IVINHEMA	FERNANDA DE MORAES AZEVEDO	2921526123	20/07/1989
IVINHEMA	FERNANDA LUZIA JACOMELI PEREIRA FERREIRA	93951060182	14/05/1982
IVINHEMA	FRANCIELE GOMES DE ALMEIDA	4167966131	02/04/1992
IVINHEMA	GABRIELA OLIVEIRA DE CASTRO	77280890130	19/12/1975
IVINHEMA	GILBERTO BENATTI	2847899170	21/07/1989
IVINHEMA	GUILHERME APARECIDO DA SILVA	1540046184	13/10/1988
IVINHEMA	GUSTAVO CORDEIRO DE OLIVEIRA	2136361155	15/12/1989
IVINHEMA	HELITON TOLEDO QUINTINO	3282377100	25/03/1989
IVINHEMA	IAGO VINICIUS LOURENÇO BARBOSA	4062741180	31/08/1992
IVINHEMA	IARA CAROLINE BUDOIA	997249102	13/08/1985
IVINHEMA	JAIRO DA SILVA LOURENÇO	79750000	12/02/1983
IVINHEMA	JAQUELINE PATRICIA ARANHA VILLA	9754714819	15/11/1974
IVINHEMA	JEAN CARLOS RODRIGUES SANCHEZ	5218107956	03/02/1984
IVINHEMA	JOAO ANTONIO PEREIRA MAGALHAES	60877707120	21/01/1968
IVINHEMA	JOILSON BATISTA DE CARVALHO	4261299119	05/12/1992
IVINHEMA	JULIA MALDONADO BERLOFFA	3783856159	02/11/1991
IVINHEMA	JULIANE DA SILVA GONÇALVES SANTANA LIMA	7001470805	18/08/1972
IVINHEMA	JULIANE DE SOUZA	4489760132	29/07/1992
IVINHEMA	JUSSARA MARIA DE CARVALHO	4768902685	02/09/1976
IVINHEMA	KARINA MACELANI ROSA	3087252123	12/07/1989
IVINHEMA	KELLY REGINA IBARROLA VIEIRA	92050840187	04/10/1984
IVINHEMA	KELY CRISTINA HOEPERS	4237964108	24/06/1993
IVINHEMA	LEANDRO TADEU CAETANO FERREIRA	26878325889	28/12/1977
IVINHEMA	LETÍCIA CRISTINA DOS REIS BERTOLDI	407507108	04/10/1984
IVINHEMA	LIANI DA SILVA MILITAO	1185515151	26/04/1984

IVINHEMA	LUIS GUSTAVO DE LUCENA TOKUNAGA	1221117106	26/03/1985
IVINHEMA	MARCEL DE OLIVEIRA DA SILVA	95706194149	20/11/1982
IVINHEMA	MARCIA APARECIDA CARDOSO	1761422154	07/06/1986
IVINHEMA	MARCIA CHRISTIANY PINHEIRO FREITAS	76214303115	23/07/1974
IVINHEMA	MARCIANO DA SILVA	49616105	15/12/1983
IVINHEMA	MARIA ALZIRA GOMES DA SILVA TASSONI	4345618193	10/04/1994
IVINHEMA	MARIA LETÍCIA GOMES DA SILVA	4451381142	07/09/1994
IVINHEMA	MARLENE PEIXOTO	84087730115	12/01/1974
IVINHEMA	MAURICIO COTA DA ROCHA	3209705151	27/05/1990
IVINHEMA	MAYSA HENRIQUE BRAGUINI	2465568116	20/06/1989
IVINHEMA	MICHELLE ANDRADE VIEIRA	2487251140	13/01/1988
IVINHEMA	MÔNICA BERSI PEREIRA	1669651118	30/04/1986
IVINHEMA	NELI ANDRADE DE AQUINO SALES	23776803134	09/12/1961
IVINHEMA	NELMA CATARINA DE SOUZA	5875709898	14/12/1966
IVINHEMA	PAULO SÉRGIO MARCON	3794807197	26/02/1990
IVINHEMA	PEDRO HENRIQUE CASAROTTI CARDOSO	1014381177	31/07/1985
IVINHEMA	PEDRO HENRIQUE MARQUES DA CRUZ	1150095156	07/12/1989
IVINHEMA	POLIANNA CAROLINE LINHARES DOS SANTOS	2917421142	27/12/1989
IVINHEMA	PRISCILA MARTINS FERNANDES	3794559193	25/05/1991
IVINHEMA	RAFAEL GOMES CARTAXO	934387109	21/05/1980
IVINHEMA	RAFAEL JOSE SERRAGLIO	34417176	16/02/1985
IVINHEMA	RAFAEL LAURINDO DOS SANTOS	4429148147	08/09/1994
IVINHEMA	RAQUEL DE SOUZA	3823960148	08/11/1992
IVINHEMA	RODERLEI JOAO FEGADOLI	63447916915	01/03/1970
IVINHEMA	RODRIGO DE ANDRADE FERNANDES	2302907108	15/03/1990
IVINHEMA	ROSENILDA PEREIRA DA SILVA	95842373149	14/12/1978
IVINHEMA	SIMONI SANTOS SIQUEIRA	2424858128	05/10/1989
IVINHEMA	STELA DE ALMEIDA SOARES	561218145	05/02/1985
IVINHEMA	SUZAINE REGINA GARCIA	3764595906	04/05/1981
IVINHEMA	THAÍS FERNANDA GONÇALVES PIRES	5442431109	23/02/1995
IVINHEMA	VALMIR SILVA CRUZ	82666210120	23/09/1975
IVINHEMA	VANESCA COLLODETTO	80848834100	01/03/1977
IVINHEMA	VERA ALVES DE SÁ	454854102	16/04/1986
IVINHEMA	WELVIS CHAMORRO REIS	377760102	10/12/1993
JARDIM	AGUINALDO FERNANDES	76650928100	19/04/1976
JARDIM	ALESSANDRA FREI SILVA	322155177	28/04/1992
JARDIM	ÁLEX JUNIOR AMARILHA VALÉRIO	4667752106	13/11/1993
JARDIM	ALEXANDRO DUARTE	2049393130	16/07/1988
JARDIM	ALVARO RIBEIRO FERNANDES	30551749072	20/04/1964
JARDIM	ANA AMELIA GOULART GOULART LIMA	1582531919	24/11/1974
JARDIM	ANA PAULA CORADELLI	3221361130	05/02/1989
JARDIM	ANDREIA FENNER DA SILVA	82233020120	25/03/1977
JARDIM	ANDRÉIA MARQUES CALDEIRA	92641385104	22/01/1981
JARDIM	ANNEY SUNAMITA AGUILAR SOUZA	3207627188	26/07/1991
JARDIM	ANTONIO CARLOS OLASAR DE ANDRADE	798026138	07/04/1985
JARDIM	ARMANDO DAVID SALINAS AQUINO	2788113102	04/07/1989
JARDIM	CELIA GREFE ROMEIRO	93908547172	17/06/1979
JARDIM	CELIA GREFE ROMEIRO	93908547172	17/06/1979
JARDIM	CLEIRENE GARCIA MARTINS	32180403100	27/09/1960
JARDIM	CRISLER KELER PEREIRA DE ARRUDA	3492781136	13/08/1992
JARDIM	CRISTIANE MAIDANA AGUILERA	1913558100	11/12/1984
JARDIM	CRISTINA DE SOUSA FIGUEIROA PERPETUO	94817820187	25/03/1981
JARDIM	DANIELLE TROVO CANIZELLA	32521142832	20/05/1983
JARDIM	DEBORAH PENHA EVANGELISTA DELAI	70137331134	03/07/1982
JARDIM	DERCILIO BORGES DOS SANTOS	33859663100	25/04/1967
JARDIM	ELAINE CRISTINA DE LIMA SCHWIND	77773438153	31/08/1975
JARDIM	ELDER LOPES BARBOZA	634716123	11/03/1988
JARDIM	ELIMAR DE ALMEIDA REIS	86727192200	20/09/1986
JARDIM	ELZA FRANCO GONÇALVES DE OLIVEIRA	77267214134	23/11/1975
JARDIM	EVERTON CORREA DA ROSA	72051663149	17/03/1982
JARDIM	FABIANE DUARTE MACIEL	5898508147	10/12/1992
JARDIM	FLAVIA DA ROCHA SILVA	1209946661	03/11/1981
JARDIM	GEIZIANE CRISTINA DE MORAES GABRIEL	2688306146	14/06/1989
JARDIM	GILMARCOS JACQUES DE LIMA	1170966101	16/01/1987
JARDIM	GIOVANNI NETTO CALIXTO	83669507191	20/02/1977
JARDIM	HELENA FRANCISCA CACHO	36783129187	10/10/1965
JARDIM	IVANIR ORVADILHA NETO	2906604160	12/12/1989
JARDIM	JACIRA SANTOS DE ARAUJO	171977165	17/08/1977
JARDIM	JACKELLINE GONÇALVES COSTA	5593731128	10/10/1998
JARDIM	JANAINA VIOL OLIVEIRA	1396651616	23/02/1982
JARDIM	JEANE YRONDINA DA SILVA ALMEIDA NUNES	95227482187	22/04/1981
JARDIM	JÉSSICA MUGARTT PICCOLI	3173520165	13/12/1990
JARDIM	JISALDA SILVA PLEUTIM	45673438168	08/01/1962
JARDIM	JOÃO PAULO FIGUEIREDO RIBEIRO	2247413145	17/09/1987
JARDIM	JÚNIOR PAES NOGUEIRA	129849146	29/10/1982
JARDIM	KATIA KARINE DUARTE DA SILVA	91138361100	23/01/1978
JARDIM	KEYZER DE ALBUQUERQUE	99485368168	12/11/1983
JARDIM	KRISTYAN WESLLEY EICH DE SOUZA	1896373151	19/12/1991
JARDIM	LAISE DUARTE SOTOLANI	5316610164	20/08/1995
JARDIM	LEICY APARECIDA PAINI DE ARRUDA MENDES	99295695100	07/03/1984
JARDIM	LILIANA RAMOS SILVEIRA	58359265100	26/07/1967
JARDIM	LUCAS BEARARI MARTINS	2473972109	11/05/1990
JARDIM	LUCIENNE EVANGELISTA TEIXEIRA	48166693100	28/10/1970

JARDIM	MARCIO ROBERTO CABREIRA DIAS	84851139187	03/07/1979
JARDIM	MÁRCIO ROBERTO CABREIRA DIAS	84851139187	03/07/1979
JARDIM	MARCOS DANIEL GOMES MAZEDO	6676217171	31/07/1997
JARDIM	MARIA APARECIDA PAINI	23731028115	16/03/1962
JARDIM	MARIA RITA FERNANDES DE MOURA	1612957110	22/11/1986
JARDIM	MARIA RITA MAIDANA	78990505100	22/06/1975
JARDIM	MARIANA ALINE GREGORATO CUNHA	702727199	10/04/1984
JARDIM	MARILVANI CHAVES MIRANDA	93513151187	12/11/1980
JARDIM	MARLENE GARCETE	3832453113	04/09/1983
JARDIM	MARTA FERREIRA CHERES	79968600172	29/07/1977
JARDIM	MAYARA PENHA BARBOSA RODRIGUES	5602392114	14/08/1995
JARDIM	MOACIR PENA DE ALMEIDA ALBUQUERQUE	76037665168	15/03/1975
JARDIM	NADIMA RIOMAR MARTINEZ BENITES	90344715191	09/05/1979
JARDIM	NILMA LEITE DOS SANTOS	4649306183	21/06/1991
JARDIM	NYELE ARCE SERPA	1272778541	11/01/1984
JARDIM	NYELE ARCE SERPA	1372778541	11/01/1984
JARDIM	OSCAR FERNANDES JUNIOR	63880709149	16/07/1976
JARDIM	PATRÍCIA DE LIMA ORTIZ	88916219191	05/03/1979
JARDIM	RAFAEL SIMOES BAPTISTA	2443297101	24/04/1989
JARDIM	RAMONA REGINA DE AGUILLAR VIEIRA	81251696104	08/06/1975
JARDIM	RAPHAEL SECCO BALOTI ROSA	42263955810	18/11/1995
JARDIM	RENÊ JARA ARECO	2674430133	03/09/1990
JARDIM	RENIURA MONTEIRO ALEM	27628004806	15/06/1976
JARDIM	RONALDO BARBOSA FLORIANO	2231124106	26/08/1986
JARDIM	ROSILENE GARCIA LEDESMA	92253156191	23/03/1979
JARDIM	ROVILSON ARECO DAVALOS	96034718104	02/10/1981
JARDIM	RUSVÂNIA CRISTALDO DUARTE	25022695120	03/09/1962
JARDIM	SHIRLEY ALMEIDA MENDONCA SALGUEIRO	4911722495	14/06/1982
JARDIM	SILVIA GREFE DE OLIVEIRA	623338106	17/06/1979
JARDIM	STEPHAN SILVA BAPTISTA	355375150	14/03/1983
JARDIM	SUELI KINCELER CARDOSO LENCINA	1476241180	12/06/1985
JARDIM	TAINARA ALMEIDA DE LIMA	1886388148	17/05/1987
JARDIM	TIAGO GONÇALVES DE MORAES	19166109	25/01/1983
JARDIM	VALDECKE MONTEIRO VALÉRIO	59617772191	25/06/1971
JARDIM	VALQUÍRIA DOMINGUES DE SOUZA LIMA	46621474172	09/09/1967
JARDIM	WALQUIRIA DE SOUZA DOS SANTOS SILVA	3148054199	12/11/1989
JARDIM	WELKER GONÇALVES RIBEIRO	1075439159	24/08/1991
JARDIM	WILSON SOUZA DA SILVA	23019511895	22/11/1987
JARDIM	YADIRA GUERRA SANTANA	70241657156	04/05/1983
JARDIM	YARA MARIA PEREIRA SARAVI	87043653134	22/10/1978
JARDIM	YARA MARIA PEREIRA SARAVY	87043653134	22/10/1979
JARDIM	ZENILDO ROSA PESCAROLI	16546983850	04/05/1975
NAVIRAÍ	ADENISON CARDOSO DE CAMPOS	2609357940	21/12/1977
NAVIRAÍ	ADRIANA SANTOS MARQUES SILVA	82910081168	05/02/1977
NAVIRAÍ	ALEXANDRA DUARTE MERELES	97442194168	16/06/1981
NAVIRAÍ	ALEXANDRE SANTOS SOARES	3458222189	21/08/1988
NAVIRAÍ	ALINE SOUZA BARBOZA	4537585170	27/08/1991
NAVIRAÍ	ANA CLAUDIA MIGUEL BALIERO	3478155100	03/03/1990
NAVIRAÍ	ANDRÉ LUÍS OLIVEIRA	3282280955	18/11/1979
NAVIRAÍ	ANDRÉ RODRIGUES LOPES	5920879130	28/09/1994
NAVIRAÍ	ANDRÉ SANTANA VIEIRA	21867634864	31/01/1981
NAVIRAÍ	ANDRIELLI CORREA	1135819122	09/09/1986
NAVIRAÍ	ANDRIELLI CORRÊA	1135819122	09/09/1986
NAVIRAÍ	ANGELA MARIA DA SILVA	90737261900	03/08/1977
NAVIRAÍ	AUREA VICTORELLI RAMIRES	36630462149	13/03/1965
NAVIRAÍ	AURIA VICTORELLI RAMIRES	36630462149	13/03/1965
NAVIRAÍ	BEATRIZ DOS SANTOS FINOTO	3821275103	02/02/1993
NAVIRAÍ	CAIO FELIPE BELUQUE	1096229102	17/09/1987
NAVIRAÍ	CARLA CAMARGO SANTOS CARDOSO	4361340129	12/07/1993
NAVIRAÍ	CARLOS ALBERTO LOVERA	78398355972	02/02/1974
NAVIRAÍ	CINTIA GRANZOTTI DA SILVA SCUDELER	124165176	27/03/1983
NAVIRAÍ	CLAUDEVAN TOMAZ DE AQUINO	233783105	04/07/1984
NAVIRAÍ	CLEITON SIMÃO ZEBALHO	3701227128	24/04/1991
NAVIRAÍ	CRISTIANE AGUILERA DE MELO GASOTO	46570900110	03/07/1969
NAVIRAÍ	CRISTIANEPAGANARDI CHAGAS	296655155	23/04/1984
NAVIRAÍ	CRISTIANO ASSIS RAMOS PAIVA	68975023168	10/06/1978
NAVIRAÍ	DAYANE APARECIDA DE OLIVEIRA COSTA	96392614168	17/04/1980
NAVIRAÍ	DEIVISSON FREIRE DA SILVA	601113136	18/06/1984
NAVIRAÍ	DIEGO PAGANARDI CHAGAS	1202060137	16/05/1987
NAVIRAÍ	DOUGLAS CATHARINO POLLONIO	6638521969	26/05/1988
NAVIRAÍ	EDILAINE CAMILO	2516126190	20/05/1989
NAVIRAÍ	EDILEUSA CAMARGO DA SILVA	66305640149	17/11/1975
NAVIRAÍ	EDSON JOSÉ BARBOSA	65534956968	21/02/1970
NAVIRAÍ	EDUARDO SILVA MULLER	2219130177	09/02/1997
NAVIRAÍ	ELAINE APARECIDA SARAIVA BATISTA	537485147	27/01/1985
NAVIRAÍ	ELENIDES FRANCISCO DE FREITAS	46608982100	20/07/1970
NAVIRAÍ	ELIANE DA SILVA MOTA	3697524143	24/11/1987
NAVIRAÍ	ELIANE RIBEIRO BOGARIM	95861653100	15/04/1982
NAVIRAÍ	ELIANE SÁ DE OLIVEIRA	1506481116	19/10/1982
NAVIRAÍ	ELISÂNGELA CUSTÓDIO FAURA RETISINE	2817427904	09/02/1978
NAVIRAÍ	ELISANGELA DE PAULA TERECHTCHUK	257541144	02/09/1983
NAVIRAÍ	ELISÂNGELA FERNANDES OJEDA	2745676105	24/03/1988
NAVIRAÍ	EUNICE CARDOSO DE OLIVEIRA	61469823187	11/04/1974

NAVIRAÍ	EVERTON ANTUNES BEZERRA	4493356154	28/01/2018
NAVIRAÍ	EWERTON DIEGO VICTORELLI RAMIRES	2353344135	20/11/1989
NAVIRAÍ	FABIO DE CASTRO SOUZA	55484026172	14/08/1976
NAVIRAÍ	FABRÍCIA DA CRUZ CUSTODIO	3245989121	09/01/1990
NAVIRAÍ	FERNANDA VILALBA DA CUNHA ROCHA	4005424120	22/03/1994
NAVIRAÍ	FLÁVIA CARNEIRO DE SOUZA	642477167	19/05/1985
NAVIRAÍ	GABRIEL RODRIGO MEDINA SANTOS	2450762124	29/08/1992
NAVIRAÍ	GRACIELE DOS SANTOS FERREIRA	4072117137	15/12/1991
NAVIRAÍ	GRACIENE DA SILVA DIAS	3010763166	04/03/1988
NAVIRAÍ	GRASIELA COUTINHO CAPILÉ ANTONIASSI	76686850144	22/03/1974
NAVIRAÍ	GUSTAVO HENRIQUE FLORENCIO DA SILVA THEODORO	73030279120	28/03/1986
NAVIRAÍ	ISABELLI DOS SANTOS SILVA	6625138193	06/01/2001
NAVIRAÍ	ISMAEL PESSOADIAS	687513111	22/02/1982
NAVIRAÍ	IVONE MARTINS SILVA	55462626134	14/07/1969
NAVIRAÍ	JACKELINE RODRIGUES CERRI NABARRO	83699953149	27/10/1978
NAVIRAÍ	JACKES DA ROCHA	2493579178	19/04/1988
NAVIRAÍ	JANAINA OJEDA RODRIGUES	3795435161	02/12/1992
NAVIRAÍ	JEFERSON ALVES BERTO	3133715127	01/07/1990
NAVIRAÍ	JEFERSON DA SILVA SANTOS	70298802180	12/04/1996
NAVIRAÍ	JOSÉ ELIAS GOMES BATISTA FILHO	824371496	18/08/1981
NAVIRAÍ	JULIA PAULINE OLIVEIRA SANTOS	159683165	05/09/1988
NAVIRAÍ	JULIANE CRISTINA HELANSKI CARDOSO	6218966917	24/02/1990
NAVIRAÍ	JÚLIO MARQUES DA SILVA	2319449183	10/08/1987
NAVIRAÍ	KHEZIA MARTINS ROSA	41473501	20/12/1996
NAVIRAÍ	LAODICEIA RODRIGUES DOMARADZKI ZAQUETTI	3165845174	22/04/1989
NAVIRAÍ	LARA LUDIMILA MARTINS DE OLIVEIRA	3116536180	12/06/1986
NAVIRAÍ	LAYANE DA SILVA	6744616145	02/09/1999
NAVIRAÍ	LETICIA MONTEIRO CARDOSO	4148327102	20/06/1990
NAVIRAÍ	LUANA FERREIRA DA SILVA	5817054167	04/06/1996
NAVIRAÍ	LUCAS DE OLIVEIRA CARDOSO	218159170	28/04/1996
NAVIRAÍ	LUCIENE BARBARA SVET GOES	93227663104	24/10/1979
NAVIRAÍ	LUCIENE MARIA DA SILVA	87680815100	04/04/1980
NAVIRAÍ	LUCILÉIA BARBOZA AUGUSTO	2716155917	21/03/1979
NAVIRAÍ	LUIZ ALBERTO DA SILVA	99376571134	29/05/1983
NAVIRAÍ	LUIZ PAULO DE JESUS ROCHA	2162629178	30/05/1987
NAVIRAÍ	LUZINETE PEREIRA SUBTIL	95116435172	24/08/1979
NAVIRAÍ	LUZINETE PEREIRA SUBTIL	95116435172	24/08/1979
NAVIRAÍ	MARCIO ALBINO	50059742100	16/09/1973
NAVIRAÍ	MARCOS THADEU PIFFER	32244304191	27/02/1962
NAVIRAÍ	MARIA REGINA PEREIRA MANZOLI TRINDADE	6954527890	24/09/1968
NAVIRAÍ	MARIANA JANEIRO MARQUES	8844921928	28/08/1991
NAVIRAÍ	MARTA APARECIDA VITAL	85580627904	22/03/1972
NAVIRAÍ	MATUZALEM EVARISTO SOCRATES LOZA SAMPAIO	97110370178	05/04/1982
NAVIRAÍ	MICHAEL LOUZEIRO DE AGUIAR	70379262134	13/12/1981
NAVIRAÍ	MICHELEN CORDEIRO FERNANDES FELIX	5924247155	04/11/1996
NAVIRAÍ	MICHELLE MILHORANÇA MOREIRA	97889750110	05/08/1982
NAVIRAÍ	MILAINE ESSY CHIMENDES DE MORAIS	825782147	25/11/1985
NAVIRAÍ	MIRIAM KELEN RIBEIRO ALVES	416741118	27/04/1984
NAVIRAÍ	MIRIAN ELIANE MARKS	5728451977	08/06/1986
NAVIRAÍ	NATALIA GAZETTE DE SOUZA	446943185	05/10/1984
NAVIRAÍ	NATANY MAIARA SOUZA DE MORAES	4921582157	06/09/1994
NAVIRAÍ	NAYARA BACH FRANCO DE AQUINO	3604149150	18/01/1996
NAVIRAÍ	NELCI HASPER	70406332991	10/05/1972
NAVIRAÍ	NEONILDO RIBEIRO MARTINS	2301484920	08/04/1978
NAVIRAÍ	OMAR MARMITT WADI	64782735049	18/06/1972
NAVIRAÍ	OSÉAS ARRUDA CIRIACO	70126127115	10/09/1974
NAVIRAÍ	OZEAS TAVARES DA SILVA	83959777191	10/12/1975
NAVIRAÍ	PATRICIA MICHELE FELIPPE	1419568108	10/08/1986
NAVIRAÍ	PAULA SEMIGUEM DA CUNHA GODINHO	5243659975	25/02/1986
NAVIRAÍ	RAEL FOREST	2213238138	25/10/1987
NAVIRAÍ	RAPHAEL ALBERTONI GONÇALVES	3189932107	29/06/1988
NAVIRAÍ	RICARDO BENITEZ	58720464991	10/10/1965
NAVIRAÍ	RICHELES ALVES DOS SANTOS	3123218996	02/08/1980
NAVIRAÍ	ROBERT RODRIGUES DA SILVA	2045979199	02/10/1988
NAVIRAÍ	RODRIGO NASCIMBENI BRITO DE OLIVEIRA	93075340120	25/01/2018
NAVIRAÍ	ROSÂNGELA APARECIDA GONÇALVES RODRIGUES	99472635172	25/08/1979
NAVIRAÍ	ROSIMEIRE SILVA DE PAULA	95020241172	01/04/1967
NAVIRAÍ	ROSINEI DA SILVA	79336051172	24/01/1975
NAVIRAÍ	SABRINA XIMENES FARIAS	9157388997	05/07/1996
NAVIRAÍ	SAMUEL LOZA DA SILVA	98006240159	06/11/1983
NAVIRAÍ	SARA MAZLOM BARBOSA	3226096150	01/06/1988
NAVIRAÍ	SARAH MONALLIZE DA PAZ CRUZ	2494874114	06/07/1988
NAVIRAÍ	SHIRLEIA SIQUEIRA	58214682134	30/04/1972
NAVIRAÍ	SIMONE LOPES DOS SANTOS CUNHA	538093196	14/03/1984
NAVIRAÍ	SIMONY HOEPERS	1188413198	03/05/1986
NAVIRAÍ	SÔNIA DOS SANTOS FERREIRA	535946147	19/12/1982
NAVIRAÍ	TAIANA APARECIDA MATOS LACERDA	7276114104	24/05/2000
NAVIRAÍ	TATIANA FREIRE DE FIGUEIREDO	4441857985	22/03/1991
NAVIRAÍ	TEREZINHA SOBRINHO CANDIDO	1776890809	31/01/1963

NAVIRAÍ	THALLYS DHARRIE NASCIMENTO DE OLIVEIRA	3395603121	18/05/1989
NAVIRAÍ	VALDEIR ZAQUETTI	97010294100	10/02/1980
NAVIRAÍ	VANDERLEI BARBOSA	85562289172	30/03/1979
NAVIRAÍ	VANIA CRISTINA DE OLIVEIRA COSTA	19324111	08/06/1983
NAVIRAÍ	VERÔNICA BARBOSA ANDRADE	4080883806	15/04/1992
NAVIRAÍ	WAGNER ANTONIO FARIAS DONCEV	63961962120	25/03/1975
NAVIRAÍ	WAGNER DOS SANTOS RIBEIRO DE ABREU	2110653906	08/03/1979
NAVIRAÍ	WALDEMAR GOMES DA SILVA	48997269100	18/01/1969
NAVIRAÍ	WELLITON DE MORAIS RIBEIRO	70295825197	06/08/1996
NOVA ALVORADA DO SUL	ADAILTON DIAS GOLLO	2409672914	02/09/1977
NOVA ALVORADA DO SUL	ADRIANA AMARILLA CRISTALDO SARMENTO	134749103	14/11/1982
NOVA ALVORADA DO SUL	ADRIANA LUIZA TAVARES	2342931107	03/02/1988
NOVA ALVORADA DO SUL	ALENIXON BORGES FERNANDES	42271231272	28/03/1976
NOVA ALVORADA DO SUL	ALISON DE OLIVEIRA SANABRIA	5074566100	08/03/1993
NOVA ALVORADA DO SUL	ANA LUISA DOS SANTOS SILVA	5295673189	20/06/1996
NOVA ALVORADA DO SUL	ANDRÉ WILLIAM SOARES ROCHA	36864503801	21/05/1988
NOVA ALVORADA DO SUL	AROLDO DE ARAÚJO RODRIGUES	3106951125	01/04/1989
NOVA ALVORADA DO SUL	BONNIE ARAÚJO SOUSA	306052105	11/02/1988
NOVA ALVORADA DO SUL	CARLA PRETTO ALVES DE ARAUJO	51870088115	13/01/1971
NOVA ALVORADA DO SUL	CLAUDIA REGINA CARIAGA	56200536104	20/04/1972
NOVA ALVORADA DO SUL	DAIANA VIEIRA SILVA	4065910161	17/06/1992
NOVA ALVORADA DO SUL	DEISE DE SOUZA RODRIGUES	2109211105	22/08/1987
NOVA ALVORADA DO SUL	DENILSON AZEVEDO DE SOUZA	5472554110	18/03/1996
NOVA ALVORADA DO SUL	DHENIFFER DOS SANTOS SABINO	1461448131	31/07/1987
NOVA ALVORADA DO SUL	EDICLÉIA DA SILVA RODRIGUES ROLDÃN GOMES	317486195	07/08/1982
NOVA ALVORADA DO SUL	EMERSON CAVALCANTE DA COSTA	2896934111	22/04/1988
NOVA ALVORADA DO SUL	EMILENE ALVES DA SILVA	86725637191	04/04/1978
NOVA ALVORADA DO SUL	EVERTON APARECIDO DA SILVA MIRANDA	4697253116	26/02/1998
NOVA ALVORADA DO SUL	GABRIELA PETERSON VARGAS	4568728177	02/12/1994
NOVA ALVORADA DO SUL	GEANDERSON BANNWART	1453442154	04/01/1987
NOVA ALVORADA DO SUL	GREICIELE GOMES MEIRA	3470366195	02/06/1990
NOVA ALVORADA DO SUL	JANE ANDREA LIMA DOS SANTOS DE LIMA	88216276168	09/07/1979
NOVA ALVORADA DO SUL	JOSÉ APARECIDO DE OLIVEIRA	27262430106	01/12/1963
NOVA ALVORADA DO SUL	JOSIMAR DE MATOS FURTADO VIEIRA	60947470115	05/12/1971
NOVA ALVORADA DO SUL	JULIANO DA SILVA	17614086821	21/06/1978
NOVA ALVORADA DO SUL	JUNIOR DE OLIVEIRA MARTINS	34403444873	15/06/1985
NOVA ALVORADA DO SUL	KARLA WINNY PLÁCIDO DA SILVA	5115688190	20/04/1994
NOVA ALVORADA DO SUL	KENIA DE SOUSA BRAGA	87373025234	31/10/1985
NOVA ALVORADA DO SUL	KRISTYAN WESLLEY EICH DE SOUZA	1896373151	19/12/1991
NOVA ALVORADA DO SUL	LARISSA WEILER DE REZENDE VALDEZ	3938958154	23/06/1994
NOVA ALVORADA DO SUL	LIDIANE ANTUNES ASSIS CARVALHO	3585909140	20/02/1990
NOVA ALVORADA DO SUL	LUAN FERNANDO SCHWINN SANTOS	4637820111	26/07/1993
NOVA ALVORADA DO SUL	LUCAS AMORIM ROCHA	510791190	17/12/1985
NOVA ALVORADA DO SUL	LUCIANA DO NASCIMENTO NANTES GIALDI	91396620125	23/01/1982
NOVA ALVORADA DO SUL	LUIZ EDUARDO GOMES	3538250189	31/03/1990
NOVA ALVORADA DO SUL	LUIZ MARCOS DAMÁZIO	10280881835	18/04/1971
NOVA ALVORADA DO SUL	MAIARA TALITA FONSECA BASSANY	4372560141	22/05/1993
NOVA ALVORADA DO SUL	MARCIO MORAIS CHARÃO	258433116	31/03/1983
NOVA ALVORADA DO SUL	MILEIDE GONÇALVES DOS SANTOS	6985631827	11/03/1965
NOVA ALVORADA DO SUL	PAULO HENRIQUE FARIAS ALVES	4016632137	06/03/1992
NOVA ALVORADA DO SUL	RENATA CAROLINA DE QUEIROZ LAGO	3815112192	01/01/1992
NOVA ALVORADA DO SUL	RENATA MARIA DE PAULA	32586544846	27/08/1985
NOVA ALVORADA DO SUL	SÔNIA APARECIDA DE SOUZA O	44628412120	22/06/1968
NOVA ALVORADA DO SUL	SUELI MACHADO DE MORAIS CABREIRA	85626538100	16/03/1978
NOVA ALVORADA DO SUL	TÂNIA ROBERTA MIRANDA PAEL	85382094187	21/07/1974
NOVA ALVORADA DO SUL	TIAGO FERREIRA	37777510819	12/07/1992
NOVA ALVORADA DO SUL	VINÍCIUS RIBEIRO DOS SANTOS	3278197151	26/08/2018
NOVA ALVORADA DO SUL	VIVIANE DOS SANTOS SOBRINHO	2817161106	17/02/1989
NOVA ALVORADA DO SUL	WAGNER POMPOLO	8960982814	31/05/1967
PONTA PORÃ	ADRIANA FREITAS	245039163	23/12/1981
PONTA PORÃ	ADRIANA VIANA PEREIRA	1329358139	06/01/1987
PONTA PORÃ	ADRIANO GOMES DA SILVA	83845810106	22/12/1979
PONTA PORÃ	ADRIANO TAKESHI SAKAKI TEIXEIRA	3883881104	30/10/1993
PONTA PORÃ	ALANA CAREM LOPES PRIETO TODAKA	3746129192	14/03/1993
PONTA PORÃ	ALECSSANDRA SAYD	48900818104	12/09/1973
PONTA PORÃ	ALEXANDRE SERGIO FRANCISCO	129009156	09/01/1984
PONTA PORÃ	ALLINE CATHERINE SOUZA BRITO	3328209123	01/04/1993
PONTA PORÃ	ANA CAROLINE PINHEIRO PIEL	4990098196	02/02/1994
PONTA PORÃ	ANA MARLENE DE SOUZA BRITO	77221508100	16/04/1964
PONTA PORÃ	ANA PAOLA CARPES SOARES	515624136	26/06/1985
PONTA PORÃ	ANA SUZANE SILVA NASCIMENTO DE SÁ	92080308572	12/08/1976
PONTA PORÃ	ANDERSON GUERRERO MILTOS	3608512152	05/12/1991
PONTA PORÃ	ANDERSON HENRIQUE BENTO CLEMENTE	33013549807	06/05/1982
PONTA PORÃ	ANDERSON LUIZ DUARTE	99374935104	11/03/1984
PONTA PORÃ	ANDRÉ BEZERRA DE OLIVEIRA	779957164	05/04/1985
PONTA PORÃ	ANNY CAROLINY SOUSA MORAES	544022394	30/06/1983
PONTA PORÃ	ANTONIO EMIDIO JUNIOR	81013264134	13/11/1976
PONTA PORÃ	ARIANE DI LAURO OLIVEIRA	82382255587	01/11/1982
PONTA PORÃ	BRUNA MOREIRA DE FREITAS SANTANA	3443966144	18/05/1990
PONTA PORÃ	BRUNO MANOEL MARQUES	2938842180	21/04/1990
PONTA PORÃ	CARLOS RECALDE ZARATE JUNIOR	354557130	08/09/1983
PONTA PORÃ	CAROLINE APARECIDA DIAS FERNANDES	2978101113	01/11/1989
PONTA PORÃ	CHRISTIAN RIVEROS AVELAR	3611313130	11/02/1991
PONTA PORÃ	CHRISTIANE CARVALHO CRISTALDO	71113827149	22/03/1980
PONTA PORÃ	CLEBER MATIAS WUST	95181970168	04/06/1982
PONTA PORÃ	CLEIR RPDRIGUES RIOS	87350734115	05/01/1979
PONTA PORÃ	CRISTIANE BARBOZA NASCIMENTO CANCADO	1228114102	09/08/1985
PONTA PORÃ	CRISTIANE DE FÁTIMA SOUZA	1984670107	04/07/1987
PONTA PORÃ	CRISTIANE WALTHER	99420686191	10/05/1978
PONTA PORÃ	CRISTIANO DA SILVA FONSECA	1628958103	16/03/1988
PONTA PORÃ	CRISTINA COSTANSI	1167329112	24/11/1986
PONTA PORÃ	DANIEL CASCO	44834063100	04/04/1971
PONTA PORÃ	DANIEL FERNANDO DA SILVA LEITE	1678713155	02/02/1984
PONTA PORÃ	DANIELA FERREIRA ALVES	1813187177	15/09/1982
PONTA PORÃ	DAYANE CRISTINE COSTA DE SOUSA LIMA	3292129150	28/04/1994
PONTA PORÃ	DAYSE VERON DE JESUS	3759351182	04/01/1990
PONTA PORÃ	DELCARMEN ROMEIRO	50631101187	08/08/1970
PONTA PORÃ	DENISE DA SILVA DOMINGUES	2890988155	16/08/1991
PONTA PORÃ	DIEGO IZIDRO DE SOUSA GOMES	7155894400	08/11/1987
PONTA PORÃ	DILSON ARANHA DA SILVA JUNIOR	61533360278	01/03/1977
PONTA PORÃ	EDSON PEREIRA DIAS	82434506100	14/02/1979
PONTA PORÃ	ELAINE GOMES XAVIER	4154708178	01/11/1991
PONTA PORÃ	ELAINE MACHADO LIMA	4966387183	28/06/1994
PONTA PORÃ	ELIANE VILHAR CENTURIÃO	93795297168	22/10/1982
PONTA PORÃ	ELIZIANE OLIVEIRA DE SOUZA	7068343139	27/05/1998
PONTA PORÃ	ELVIA JACQUELINE DA SILVA POUSSEROL	1998195139	29/10/1986
PONTA PORÃ	ESTELA MARI DUARTE	40808076191	25/11/1968
PONTA PORÃ	ESTEVÃO MARQUES ABRAHÃO	90771958153	03/08/1980
PONTA PORÃ	EVANDRO ANGELO DE JESUS JUNIOR	3307529102	28/04/1994
PONTA PORÃ	EXPEDITO WAGNE FERNANDES DA SILVA	2048776361	07/02/1985
PONTA PORÃ	FABIO AKIRA CHAMORRO NISHITANI	98801465149	01/01/1982
PONTA PORÃ	FABIO GIBSON REGO SILVA	3023034133	15/08/1987
PONTA PORÃ	FERNANDA LIMA DA SILVA	5899806109	25/04/1997
PONTA PORÃ	FERNANDES GONÇALVES FILHO	92730841172	28/01/1982
PONTA PORÃ	FERNANDO DE MELO	7412534963	08/11/1989
PONTA PORÃ	FERNANDO FRANCO JUNIOR	1826718109	21/04/1984
PONTA PORÃ	GABRIEL DE OLIVEIRA BELLO	1633225119	20/10/1987
PONTA PORÃ	GISELLE DOS SANTOS MACENA MARTINS	70229180159	26/04/1990
PONTA PORÃ	GIULIA STEFANIE ABREU BREY	23168799858	12/01/1988
PONTA PORÃ	GLAUCIA GOMES DE AGUIAR	89119304153	22/12/1979
PONTA PORÃ	GRACIELLI MORAES VILALBA	91817374168	06/10/1980
PONTA PORÃ	HENRIQUE KLOCKER DE CAMARGO	3505184918	06/06/1981
PONTA PORÃ	HUGO BENEDITO SCALON	15486829850	28/08/1963
PONTA PORÃ	IZALMÁRCIO ROCHA ALVES	1970624582	11/11/1981
PONTA PORÃ	JANEINE ESPINDOLA CABRAL	295365102	01/11/1981
PONTA PORÃ	JAQUELINE DA CRUZ SILVA	5054816186	25/07/1995
PONTA PORÃ	JAYME DOUGLAS CABRERA ALCARÁS	5473744109	14/04/1993
PONTA PORÃ	JEFERSON ALMEIDA ALVES	1642374105	01/07/1987
PONTA PORÃ	JEFFERSON BREY	6055514990	01/10/1987
PONTA PORÃ	JOÃO PIRES CARDOSO	37259849134	27/08/1966
PONTA PORÃ	JONAS APARECIDO VIEIRA	39171256920	11/10/1957
PONTA PORÃ	JONILZE APARECIDA CRESPO DE MATTOS	5533369163	07/03/1996
PONTA PORÃ	JOSE ALVES ANDRADE JUNIOR	81052545300	22/07/1979
PONTA PORÃ	JOSÉ CARLOS FERNANDES CAIMAR	54176344172	04/04/1968
PONTA PORÃ	JULIANA GIMENEZ GRANCE	93388861153	20/08/1979
PONTA PORÃ	JULIANA MARIA VIEIRA DA COSTA	209227010	22/12/1983
PONTA PORÃ	JULIANO DELAI	54176484187	29/11/1971
PONTA PORÃ	JULIO CESAR LACERDA DA SILVA	195257103	01/12/1985
PONTA PORÃ	JULIO CESAR NEUHAUS	3322821129	12/11/1991
PONTA PORÃ	KÁTIA KARINE DUARTE DA SILVA	91138361100	23/01/1978

PONTA PORÃ	KELLY CRISTINA DE MATOS FLORENCIANO	94874417191	06/06/1980
PONTA PORÃ	KRISTYAN WESLLEY EICH DE SOUZA	1896373151	19/12/1991
PONTA PORÃ	LARISSA ANTUNES VIANA DA COSTA	1801081310	06/02/1996
PONTA PORÃ	LARISSA CORREA CARVALHO	5292720160	09/03/1995
PONTA PORÃ	LAUREANE FLEITAS	89254341134	21/01/1972
PONTA PORÃ	LAYS SALOMÃO FREITAS	1471849163	17/09/1986
PONTA PORÃ	LEONARDO DE ALMEIDA CAMPOS	83187960120	13/06/1980
PONTA PORÃ	LILIAN CABRAL FÉLIX DA CRUZ LARREA	82646600100	12/07/1977
PONTA PORÃ	LIS NATÁLIA PAREDE VILHALVA MOREL	2516167113	08/02/1987
PONTA PORÃ	LISIANE SARTORI PEREIRA	2748692098	03/02/1994
PONTA PORÃ	LUCAS MARTINS DIAS	4983061193	26/11/1994
PONTA PORÃ	LUCELIA DE FÁTIMA AGUILERA DO NASCIMENTO	1534990100	15/06/1988
PONTA PORÃ	LUÍS CÉSAR ALMEIDA SILVA	96029722115	28/03/1983
PONTA PORÃ	LUIZ ALBERTO ESQUIVEL	54205859104	14/07/1973
PONTA PORÃ	MARCIA OLEINIK FARIAS GRACINO	3407219105	25/09/1988
PONTA PORÃ	MARCIO GRACINO	3622906952	06/12/1980
PONTA PORÃ	MARCOS GERALDO VIEIRA	9330825923	15/09/1993
PONTA PORÃ	MARGARETE APARECIDA ROZENO RODRIGUES	3732205886	02/09/1961
PONTA PORÃ	MARIA PRISCILA GUTTIERREZ DA ROSA DE OLIVEIRA	1707057141	11/03/1986
PONTA PORÃ	MARIANA NUNES SCHWENCK BONADIMAN	5925757726	19/02/1988
PONTA PORÃ	MARINA RAMIRES PEIXOTO	4233081147	03/03/1996
PONTA PORÃ	MÁRIO REVELINO FERREIRA	97914428191	28/09/1981
PONTA PORÃ	MAX SANDER JOSÉ FLORENCIANO	1260752127	08/08/1982
PONTA PORÃ	MAXSUEL SATIO TODAKA	2919727133	02/02/1991
PONTA PORÃ	MELINA SOUZA EICH	93768400115	11/07/1981
PONTA PORÃ	MELQUISEDEC AMORIM CORTES DE OLIVEIRA	210015535	11/05/1981
PONTA PORÃ	MICHELL SILVA MENEGHUETTI SIQUEIRA	464575184	16/07/1994
PONTA PORÃ	MILTON NAPOLEÃO DE OLIVEIRA	54199417168	11/11/1972
PONTA PORÃ	MONICA PERES MEREY	5932320117	29/12/1996
PONTA PORÃ	MUNYKE DE PAULA FARIA	3136879198	12/04/1989
PONTA PORÃ	NILDA BEATRIZ DO NASCIMENTO LESMO	4912997102	25/12/1994
PONTA PORÃ	OBEDIAS MIRANDA BELARMINO	6127879159	29/05/1996
PONTA PORÃ	PAMELA RAMOS DA SILVA COSTA	40412893860	09/05/1991
PONTA PORÃ	PATRICIA OLMEDO VIEIRA RODRIGUES	2003396136	05/09/1992
PONTA PORÃ	PATRICIA TERUMI SAKAUE	319517160	26/09/1983
PONTA PORÃ	PATRICK PEROSA	3164253117	02/09/1992
PONTA PORÃ	PAULO AUGUSTO POMPEO ARECO	97333263134	17/09/1980
PONTA PORÃ	PAULO CESAR DA SILVA	48900885120	02/12/1965
PONTA PORÃ	PAULO EDUARDO SOUZA DE ASSIS	69360731153	05/07/1979
PONTA PORÃ	PAULO HENRIQUE RETAMOZO MARQUES	2032389150	22/02/1986
PONTA PORÃ	PAULO ROBERTO FRAGA LOUREIRO	50608835153	24/03/1973
PONTA PORÃ	RAFAELA LELIS SANTOS	2844836135	22/09/1990
PONTA PORÃ	RAFAELE TRAMONTIN	92692940130	28/03/1980
PONTA PORÃ	REGINA ISABEL ESCOBAR CABREIRA	2681516102	12/10/1996
PONTA PORÃ	REGINA SALABARRIETO	158546121	09/01/1984
PONTA PORÃ	RONALDO BARBOSA FLORIANO	2231124106	26/08/1986
PONTA PORÃ	ROSELI FERNANDES	94132216187	22/11/1978
PONTA PORÃ	ROSEMARY BUENO	44543239172	07/11/1966
PONTA PORÃ	ROSEMEIRE MARTINS FERNANDES	329786180	13/11/1979
PONTA PORÃ	ROZELINA PORTILHO	2529354111	23/04/1985
PONTA PORÃ	SANDRO DE SOUZA SILVA	1945857196	29/09/2018
PONTA PORÃ	SEBASTIÃO GABRIEL CHAVES MAIA	29361192	24/11/1984
PONTA PORÃ	SIRLEI PEREIRA DOS REIS MURAOKA	48078549172	26/02/1969
PONTA PORÃ	SORAYA ZUNTINI CARBONARI	1978827148	04/11/1989
PONTA PORÃ	TAIS DA ROSA MARQUES	5469963101	20/11/1995
PONTA PORÃ	TÂNIA ALVES MARQUES	3912775109	05/03/1990
PONTA PORÃ	TATIANA PICCA ALVES	29147926899	23/09/1975
PONTA PORÃ	THIAGO CARLOS DE ANDRADE	80139990500	12/01/1984
PONTA PORÃ	VALDENISIA REBOUÇAS GONÇALVES	39667421104	13/02/1967
PONTA PORÃ	VERA CLAUDIE RAMOS MACENA	79586007120	01/08/1978
PONTA PORÃ	VICTOR LUIZ PERES DE SOUZA	8851410674	23/04/1991
PONTA PORÃ	VINICIUS DA CRUZ RIBEIRO TAQUES	73517720100	20/03/1993
PONTA PORÃ	WANDER CARDOSO FERREIA JUNIOR	5707422188	25/03/1998
PONTA PORÃ	WERCULES CARVALHO RIBEIRO	959865101	15/07/1986
PONTA PORÃ	WILLIAN DE MATOS CELIO	84158093104	01/04/1978
SÃO GABRIEL DO OESTE	ADINA LILIAN DE SOUZA GUIMARÃES	3658103124	07/01/1990
SÃO GABRIEL DO OESTE	ALINE RUFINO MARIANO	4008473106	27/02/1990
SÃO GABRIEL DO OESTE	ANDRE LUIS BERNARDINO PEREIRA	88596648100	15/01/1980
SÃO GABRIEL DO OESTE	ANTONIO EDILBERTO DE SOUSA MADEIROS	18209890468	26/09/1957
SÃO GABRIEL DO OESTE	ARILENE CIDRAO ROSA	2484963106	27/06/1988
SÃO GABRIEL DO OESTE	CLAUDIO LEITE CARDOSO JUNIOR	2278972189	25/08/1992
SÃO GABRIEL DO OESTE	CLEBER REZENDE FERREIRA	1829195107	18/10/1986
SÃO GABRIEL DO OESTE	CLOTILDES CALONGA ECHEVERRIA	59614382104	03/06/1971
SÃO GABRIEL DO OESTE	CRISTINA DE MEDEIROS SILVEIRA BIN	80552880091	19/03/1980
SÃO GABRIEL DO OESTE	DAIANE LESCHEWITZ SCHNEIDER	1844605060	16/01/1989
SÃO GABRIEL DO OESTE	ELIAS CARLOS BRITO DOS SANTOS	85610810906	02/06/1972
SÃO GABRIEL DO OESTE	GABRIELA FASOLIN SORGATTO	94987165104	28/08/1984
SÃO GABRIEL DO OESTE	GIOVANI DOS SANTOS SOUZA	7537080941	18/09/1990
SÃO GABRIEL DO OESTE	GUILHERME ARAGÃO MIRANDA	4075295192	26/04/1992
SÃO GABRIEL DO OESTE	GUSTAVO FERNANDES GONZALES	6407606104	05/11/1978
SÃO GABRIEL DO OESTE	IRINEU RICARDO FILHO	90470397187	21/05/1979
SÃO GABRIEL DO OESTE	JANAINA MONTEIRO CANDELORO GONCALVES	59573074168	15/03/1975
SÃO GABRIEL DO OESTE	JOELTON FERREIRA DE ABREU	126289131	26/05/1984
SÃO GABRIEL DO OESTE	JOILSON RODA ECHEVERRIA	32996802185	02/06/1989
SÃO GABRIEL DO OESTE	LEANDRO DE CASTRO SALAMENE	1351894110	08/12/1983
SÃO GABRIEL DO OESTE	LUCIENE MARIA DA SILVA	46507876100	24/10/1967
SÃO GABRIEL DO OESTE	MAGALE SILVA DA COSTA	94807515004	11/06/1978
SÃO GABRIEL DO OESTE	MAGNER GOMES	1242339108	03/10/1984
SÃO GABRIEL DO OESTE	MAILA SILVA DE SOUZA	1841578118	21/01/1988
SÃO GABRIEL DO OESTE	MARCELO CASTAGNERA	2675566918	14/12/1976
SÃO GABRIEL DO OESTE	MARCOS ROBERTO VIEIRA	55568050163	13/12/1972
SÃO GABRIEL DO OESTE	MARIANA VIVIANI DE CAMARGO	4054773176	14/01/1989
SÃO GABRIEL DO OESTE	MIRELLY BRANDÃO DE ALMEIDA	393017109	23/07/1985
SÃO GABRIEL DO OESTE	NÁDIA ANDRÉIA MANN RONCALHIO	89403088168	12/10/1980
SÃO GABRIEL DO OESTE	NILTON FRANCISCO DA SILVA	93028482134	07/05/1982
SÃO GABRIEL DO OESTE	NILVA MARIA BIN	57919267072	22/12/1967
SÃO GABRIEL DO OESTE	PATRICIA BORGES FERREIRA	3457373183	28/06/1994
SÃO GABRIEL DO OESTE	PEDRO LUIZ NAGEL	2585300145	22/04/1989
SÃO GABRIEL DO OESTE	RAFAEL EDUARDO MARTINS GREGÓRIO	1172724180	16/12/1983
SÃO GABRIEL DO OESTE	RAFAEL ROCHA RIBEIRO NEVES	7592545675	20/08/1987
SÃO GABRIEL DO OESTE	RAIMUNDO NONATO RIBEIRO DE SOUSA	57858209	29/08/1990
SÃO GABRIEL DO OESTE	RITA DE KASSIA SILVA DOS SANTOS	784938113	04/06/1984
SÃO GABRIEL DO OESTE	ROBSON PEREIRA DE PAULA	92250661120	11/02/1981
SÃO GABRIEL DO OESTE	ROSIANE PERALTA MACIEL	2416324128	05/03/1989
SÃO GABRIEL DO OESTE	ROSILENE ALMEIDA DA SILVA	1318866146	15/01/1985
SÃO GABRIEL DO OESTE	SUZIELLY DA SILVA ADRIANO NAGEL	4481094176	18/09/1991
SÃO GABRIEL DO OESTE	TANIA MARIA DALPASQUALE ZIMERMANN	79487181172	04/12/1955
SÃO GABRIEL DO OESTE	TANIEL FERREIRA DA CRUZ	1349154105	14/06/1986
SÃO GABRIEL DO OESTE	TATIANE RODOLFO DA SILVA	6036070128	29/12/1997
SÃO GABRIEL DO OESTE	VALQUIRIA MARTINS PEREIRA	5741919413	15/01/1986
SÃO GABRIEL DO OESTE	VANESSA APARECIDA PEROBELI CARASOL	3695734124	12/07/1991
SÃO GABRIEL DO OESTE	VICTOR HUGO COSTA SILVA	1264793138	18/05/1985
SÃO GABRIEL DO OESTE	VILSON MATEUS BRUSAMARELLO	20526113049	14/05/1958
SÃO GABRIEL DO OESTE	VLADEMIR SILVA	79443494515	28/03/1971
SÃO GABRIEL DO OESTE	YHURIK CHAGAS CORREIA DE OLIVEIRA	3081237190	05/12/1988
SETE QUEDAS	ADEMILSON DOS REIS	61563170906	18/05/1968
SETE QUEDAS	AFONSO STANISZEWSKI NETO	4266547900	07/02/1983
SETE QUEDAS	ANDERSON RIBEIRO	94014221172	17/01/1981
SETE QUEDAS	ANTONIO CARLOS DA SILVA	94667462191	30/03/1977
SETE QUEDAS	ARLETE RODRIGUES RIBAS	996453199	11/10/1984
SETE QUEDAS	CLAUDINÉIA MARQUES DA SILVA	1308996152	14/05/1984
SETE QUEDAS	CLAUDINEY APARECIDO BEZERRA	7296837969	20/10/1989
SETE QUEDAS	CLEUSA SIMPLÍCIO	70572704100	07/06/1978
SETE QUEDAS	CRISLAINY APARECIDA BACK	2496041160	27/08/1985
SETE QUEDAS	DAIANE DOS SANTOS BERNARDES	2006426184	17/09/1986
SETE QUEDAS	DAISY RIBAS EMERICH	35651016104	09/11/1965
SETE QUEDAS	ENI TIBERIO GOMES	91733090100	17/11/1980
SETE QUEDAS	ERLON FERNANDO POSSA DANELUZ	79966969187	11/10/1976
SETE QUEDAS	EVANILDO FERREIRA	83696962104	26/02/1977
SETE QUEDAS	FABIANE FERNANDES	4763970909	24/05/1984
SETE QUEDAS	FABIANE HOINOSKI BARRETO	3765286133	16/02/1990
SETE QUEDAS	FRANK MICHEL LISBOA	3823073133	07/08/1989
SETE QUEDAS	GRACIELLI RIBEIRO ROSA	99661772134	12/01/1985
SETE QUEDAS	HELENA MARIA FERREIRA	76165094104	08/02/1971
SETE QUEDAS	JAQUELINE ALVES MIOTI	9662198997	03/04/1994
SETE QUEDAS	JONATAN DOUGLAS ROSA ARANA	3322124169	17/12/1991
SETE QUEDAS	JUNIOR PINTO DE OLIVEIRA	2850601128	24/08/1989
SETE QUEDAS	KATIA KARINE DUARTE DA SILVA	91138361100	23/01/1978

SETE QUEDAS	KATIA TATIANA HARST	2998549900	07/07/1979
SETE QUEDAS	KRISTYAN WESLLEY EICH DE SOUZA	1896373151	19/12/1991
SETE QUEDAS	MARIA LUCIA SOUZA DE SANTANA	4228586848	25/09/1957
SETE QUEDAS	MARIA LUCIA SOUZA DE SANTANA OLIVEIRA	4228586848	25/09/1957
SETE QUEDAS	MIRIAN CARILHO DA SILVA	93682638172	30/05/1982
SETE QUEDAS	MIRIAN ELIZABETE SANABRIA RIVAROLA	1744333106	18/04/1986
SETE QUEDAS	ROSIMARI BALDO	83710590191	17/12/1974
SETE QUEDAS	SANDRA ROCHA DE MORAES	98147366191	15/05/1980
TRÊS LAGOAS	ADRIANA RAMIRES RIBEIRO	98019023100	20/07/1984
TRÊS LAGOAS	ADRIANA ROGÉRIA ALVES ALMADA POLTRONIERI	15333679819	13/12/1972
TRÊS LAGOAS	ADRIANO ROBERTO FRANQUELINO	991940156	02/02/1984
TRÊS LAGOAS	ALEX BORGES DE CASTRO	29817384888	06/02/1981
TRÊS LAGOAS	ALEXANDRE DE JESUS RIECHI	96336919900	29/12/1973
TRÊS LAGOAS	ALINE FÉBOLI	38812823866	10/09/1991
TRÊS LAGOAS	ALINE LUZIA DE MELLO	2121463194	14/07/1988
TRÊS LAGOAS	ALINE MAZZUCHELLI MADOENHO	3135382125	07/11/1989
TRÊS LAGOAS	ALINE MOTA FRANCISCO	2531094180	16/10/1988
TRÊS LAGOAS	ANA MARIA COELHO	44553226120	09/04/1961
TRÊS LAGOAS	ANA PAULA ARAÚJO CRISPIM BONFIM	89013174	26/04/1984
TRÊS LAGOAS	ANA PAULA DA ROCHA PISSURNO	34202810805	14/08/1986
TRÊS LAGOAS	ANA PAULA TAKAYAMA CLAUDINO	36883053001	04/01/1988
TRÊS LAGOAS	ANDERSON AMORAS MARTINS	80843484268	22/01/1985
TRÊS LAGOAS	ANDERSON DA SILVA MEIRA	2543350128	26/11/1992
TRÊS LAGOAS	ANDERSON ZOTELLI DE LIMA	21500378828	03/01/1979
TRÊS LAGOAS	ANDREIA APARECIDA SILVA DE BARROS	4211002147	13/01/1992
TRÊS LAGOAS	ANDREIA RODRIGUES MARQUES	82845476272	28/03/1986
TRÊS LAGOAS	ANGÉLICA DOS SANTOS CAMARGO	39550479897	26/04/1989
TRÊS LAGOAS	ARIELA ANA CESTARO	32429913895	12/12/1983
TRÊS LAGOAS	ARTUR ANTONIO MAZON	86018884968	25/07/1972
TRÊS LAGOAS	BÁRBARA ELIDIANE BATISTA DA FONSECA	4736075147	19/05/1995
TRÊS LAGOAS	BELARMINO DA DILVA FRANÇA NETO	9559934821	12/09/1973
TRÊS LAGOAS	BRASILINA DAGHER	10652930115	02/09/1956
TRÊS LAGOAS	BRUNA DE PAULA AQUINO	5095006170	16/10/1993
TRÊS LAGOAS	BRUNA KAROLINE RESENDE RICARDO	5679603152	02/10/1995
TRÊS LAGOAS	BRUNA MIRELA GONÇALVES DA SILVA MEIRELES	2618292200	13/06/1997
TRÊS LAGOAS	BRUNO FERNANDES FERREIRA	1688597697	07/08/1987
TRÊS LAGOAS	CARLA MARILLA CALDEIRANI LINO	41880605813	02/06/1994
TRÊS LAGOAS	CARLOS AUGUSTO SERRA DA COSTA	598029109	05/11/1985
TRÊS LAGOAS	CASSIO ANDRADE FURUKAWA	40973696877	20/01/1991
TRÊS LAGOAS	CECILIA DE SOUZA	15875672889	24/05/1975
TRÊS LAGOAS	CELINA MARIA DE OLIVEIRA	35162634824	20/08/1986
TRÊS LAGOAS	CINTHIA FERREIRA BENTO	68308612688	29/07/1968
TRÊS LAGOAS	CINTIA JULIANA DA SILVA BETTIO	22290568830	04/07/1982
TRÊS LAGOAS	CLAUDIA CRISTINA MARCIEL SOARES SANTANA	29153830814	06/07/1980
TRÊS LAGOAS	CLAUDIA MARIOLA MOREIRA	60082380104	23/02/1973
TRÊS LAGOAS	CLAUDIO CÉSAR DE ALCANTARA	4,55661E+11	09/08/1969
TRÊS LAGOAS	CLÉLIA FREITAS VIEIRA PALMA	28122158870	13/03/1979
TRÊS LAGOAS	CLELMA TIAGO DE OLIVEIRA	57910006187	17/03/1975
TRÊS LAGOAS	CLEUCIMAR APARECIDA PEREIRA PRUDENTE	1455276111	09/01/1987
TRÊS LAGOAS	DANIELA DOS SANTOS RIBEIRO	3327723141	07/10/1989
TRÊS LAGOAS	DANIELE FERREIRA DE AMORIM	1086784154	27/03/1984
TRÊS LAGOAS	DANIELLI GOMES DE ARAUJO	695630121	20/06/1983
TRÊS LAGOAS	DANILO COSER BEZERRA	442478186	01/08/1985
TRÊS LAGOAS	DEISY THAMIRIS ARAÚJO CAMPOS	4050018195	02/02/1990
TRÊS LAGOAS	DEIVID WILLIAN SIMÃO DE JESUS	1917565127	06/06/1986
TRÊS LAGOAS	DORALICIO DELGADO	66311187191	25/06/1974
TRÊS LAGOAS	ÉDERSON FERNANDES DO NASCIMENTO	5542493165	25/10/1996
TRÊS LAGOAS	EDIMILSON CARDOSO DA CRUZ	48055794120	28/10/1968
TRÊS LAGOAS	EDSON DA SILVA FERREIRA	89447263615	16/10/1970
TRÊS LAGOAS	ELIANE ASSIS GONÇALVES SILVA	2374044602	06/11/1972
TRÊS LAGOAS	ELIANE CRISTINE PRUDENCIO	25180346843	07/08/1975
TRÊS LAGOAS	ELIAS DE CAMPOS BRIZOLA JUNIOR	5414756147	14/02/1997
TRÊS LAGOAS	ELIAS DE OLIVEIRA JUNIOR	79160476168	28/05/1977
TRÊS LAGOAS	ELISANGELA MATIAS DA SILVA ROCHA	30048673897	06/07/1979
TRÊS LAGOAS	ELLEN CRYSTIAN SILVESTRE GARCIA LEÃO	3078031128	18/04/1990
TRÊS LAGOAS	ERIKA HERMINDA PELLEGRINI LOPES	30541674889	06/05/1982
TRÊS LAGOAS	ESTELA DA SILVA GOMES	60985666153	08/10/1973
TRÊS LAGOAS	EURIPEDES SILVA JUNIOR	501071199	21/01/1984
TRÊS LAGOAS	FABRICIA SOUZA SILVA	4417759189	24/06/1993
TRÊS LAGOAS	FABRÍCIO DE LIMA ALVES PEREIRA	21640601805	08/01/1980
TRÊS LAGOAS	FERNANDA DE PAULA CARVALHO FELIPE	34923197854	13/04/1986
TRÊS LAGOAS	FERNANDO FERREIRA ANSELMO	31786799871	31/10/1984
TRÊS LAGOAS	FERNANDO RAASCH PEREIRA	80329209787	30/05/1964
TRÊS LAGOAS	FRANCIELE ALVES DA SILVA	4400875113	16/08/1992
TRÊS LAGOAS	GABRIELA CARDOSO SOALHEIRO	12539841740	28/06/1995
TRÊS LAGOAS	GABRIELA DONATON	33133110837	15/05/1985
TRÊS LAGOAS	GEISE KELLY SOBRAL DA SILVA	4350431101	17/11/1991
TRÊS LAGOAS	GÊNESIS MEDEIROS DO CARMO	33852897858	25/03/1985
TRÊS LAGOAS	GESSICA DAIARA MODOLON DE MIRANDA	4484307111	09/03/1993
TRÊS LAGOAS	GILSON MARTINES BARBOZA	90528360191	13/10/1980
TRÊS LAGOAS	GISELY WILMARA MALTEZO DOS SANTOS	796385971	02/11/1981
TRÊS LAGOAS	GLAUCIA APARECIDA DA COSTA DA SILVA	31124248838	11/06/1982
TRÊS LAGOAS	GLÁUCIA CRISTINA FERREIRA	82241198153	10/10/1977
TRÊS LAGOAS	GLAUCIO HENRIQUE ZOTELI RAMOS	16450610867	29/03/1972
TRÊS LAGOAS	HALONSO MARIANO	43745415191	09/03/1967
TRÊS LAGOAS	HAYNÃ MURILLO ALVES DE OLIVEIRA	1442160195	24/11/1995
TRÊS LAGOAS	HEBER RODRIGUES GONZAGA	92663818100	02/07/1981
TRÊS LAGOAS	HELYZANNE ROCHA	885464117	21/09/1982
TRÊS LAGOAS	IGOR IURI DIMITRI NAKAMURA	41428696806	03/05/1994
TRÊS LAGOAS	IOLE DONIZETI VECHIATO SILVA	47124660653	22/07/1963
TRÊS LAGOAS	ISABEL CRISTINA DE MORAES	25071709805	05/03/1973
TRÊS LAGOAS	IVANDA MARIA DE SOUZA	81516258134	09/03/1978
TRÊS LAGOAS	JAQUELINE MENDES DA SILVA LIMA	11744158860	21/09/1972
TRÊS LAGOAS	JEANE REIS VICENTE	5815961108	19/06/1996
TRÊS LAGOAS	JEFERSON WILLIAN CORREIA LIMA	7846544845	21/12/1971
TRÊS LAGOAS	JESSICA VITORINO BERNARDES FERREIRA	1857963113	10/07/1987
TRÊS LAGOAS	JHONATAN STÉFANO BERNARDES ESTÊVÃO	4386529160	18/06/2000
TRÊS LAGOAS	JOÃO MARCELO ARANTES BRAGA BARBERIS NABAS	6988391886	22/03/1966
TRÊS LAGOAS	JOILSON BEZERRA DA ROCHA	58705120268	16/04/1977
TRÊS LAGOAS	JORGE PAULO JOSÉ DE SOUZA	51145430163	31/08/1970
TRÊS LAGOAS	JOSÉ CUELLER RIBEIRO	49197770191	09/08/1974
TRÊS LAGOAS	JOSÉ DE ÁVILA FERRAZ	52082148904	14/08/1964
TRÊS LAGOAS	JOSLEIDIR VIANA DE SOUZA CARRATO	54026652904	20/05/1962
TRÊS LAGOAS	JOYCE JULIETE DE OLIVEIRA	33416797825	23/02/1985
TRÊS LAGOAS	JULIANA GUIMARÃES LIMA MUNIS	7,29907E+11	25/05/1987
TRÊS LAGOAS	JULIANA JULIETE DE OLIVEIRA	36859676817	30/03/1989
TRÊS LAGOAS	JULIANO BOIN VARGAS	80748880100	23/11/1976
TRÊS LAGOAS	JUSIANE CRISTINA DA SILVA	1713099101	28/10/1986
TRÊS LAGOAS	JUSSÂNIA RODRIGUES DA SILVA	4078597130	24/04/1992
TRÊS LAGOAS	JUSSARA TAYNA SOARES LOVO	5623481159	28/07/2004
TRÊS LAGOAS	LAIS VIUDES MODESTO GONZAGA	40730307875	25/06/1992
TRÊS LAGOAS	LARA AMANCIO BARROSO BAZÉ	1042813167	23/01/1985
TRÊS LAGOAS	LARISSA RACHEL PALHARES COUTINHO	5475400946	19/04/1985
TRÊS LAGOAS	LAURA GALLI DUTRA	3014939102	08/09/1989
TRÊS LAGOAS	LEANDRO DA CONCEIÇÃO DE LIMA	6702427131	15/05/1999
TRÊS LAGOAS	LEANDRO THOMAZINI	32525296885	12/07/1984
TRÊS LAGOAS	LEILA APARECIDA ANDREOLI BARBOSA	26388808840	04/06/1979
TRÊS LAGOAS	LEONARDO ALVES FERRARI	5369949190	15/02/1995
TRÊS LAGOAS	LIDIANE DA SILVA PINTO	36410609825	25/03/1986
TRÊS LAGOAS	LUCIANA DOS SANTOS LEITE	92054285153	09/09/1982
TRÊS LAGOAS	LUCIANA PEREIRA TANZI	21731198850	04/06/1979
TRÊS LAGOAS	LUCIANO PEREIRA DOS SANTOS	35904244860	23/06/1988
TRÊS LAGOAS	LUIZ FERNANDO MARQUES DOS SANTOS	2794174118	19/03/1991
TRÊS LAGOAS	LUZINETE BARBOSA DOS SANTOS SILVA	75356805187	02/08/1994
TRÊS LAGOAS	MAIKON RIBEIRO COSTA	32196411809	20/05/1984
TRÊS LAGOAS	MARCELO AUGUSTO BALDOINO GOMES	32720090867	19/08/1985
TRÊS LAGOAS	MARCOS PAULO FERRAZ ALBUQUERQUE	65375785153	25/02/1974
TRÊS LAGOAS	MARCOS VINICIUS RUANI	38064746809	10/12/1988
TRÊS LAGOAS	MARCUS VINICIUS VENTURELLI TEODORO	132311119	30/04/1985
TRÊS LAGOAS	MARIA ANGÉLICA GALLI DUTRA	2284142109	25/02/1992
TRÊS LAGOAS	MARIANY DE ALENCAR COUTO	2266200186	06/02/1992
TRÊS LAGOAS	MARILIA GUEDES ROCHA	97927554115	22/05/1984
TRÊS LAGOAS	MÁRIO LUIZ DE ALMEIDA GRESPAN	60990767191	25/12/1977
TRÊS LAGOAS	MARIZETE DE OLIVEIRA SANTOS	44555628187	25/01/1967
TRÊS LAGOAS	MARLI TOSHIKO KOTAKI	8295396897	29/08/1964
TRÊS LAGOAS	MARLUCIO MOURA POLICIANO DA SILVA	3791489780	17/11/1976
TRÊS LAGOAS	MATHEUS HENRIQUE REIS DA SILVA	40286367874	17/01/1992
TRÊS LAGOAS	MAYSA DE SÁ	93889151	14/09/1984
TRÊS LAGOAS	MICHEL LIBERIO RABELO	7949587610	13/03/1987
TRÊS LAGOAS	MICHELE GEORGIA LIMA GOMES	1014198135	13/12/1985
TRÊS LAGOAS	MICHELE MARTINS COSTA	314685197	26/07/1983
TRÊS LAGOAS	MIKAELLA CRISTINA DE PAULA TANIAI	2523042177	24/02/1996
TRÊS LAGOAS	MILTON GABRIEL PORTO BAZÉ	92688438115	25/02/1981
TRÊS LAGOAS	MURILO TEODORO MARTINEZ	483128198	31/07/1985
TRÊS LAGOAS	NÁDIA RIBEIRO DE SOUZA	93170165100	04/08/1979
TRÊS LAGOAS	NATÁLIA SOARES SANTOS LEAL	3182102583	25/12/1986
TRÊS LAGOAS	NEUSA HELENA MANTOVANI BALDISSERA	24918210104	11/12/1961
TRÊS LAGOAS	NEUZA CELESTINO DE SOUZA MENEGUELLO	34	25/04/1963
TRÊS LAGOAS	NOEMI FERNANDA DE ALMEIDA ALCANTARA	2345268158	26/12/1992
TRÊS LAGOAS	OZIMARA VALGER DO NASCIMENTO	7128858709	18/09/1977
TRÊS LAGOAS	PABLO SANDU	42822417806	30/11/1993
TRÊS LAGOAS	PATRÍCIA FERNANDA DA SILVA FREITAS	700727108	05/04/1986
TRÊS LAGOAS	PAULO EDUARDO DE SOUSA ANDRADE	3986626816	11/03/1963
TRÊS LAGOAS	PAULO ROBERTO GOMES CUNHA	86795309134	29/12/1979
TRÊS LAGOAS	PEDRO HUGO NOGUEIRA FRANÇA	37534837802	25/12/1987
TRÊS LAGOAS	PLÍNIO GUSTAVO DOS SANTOS OLIVEIRA DE NOVAES	26609597812	21/03/1978
TRÊS LAGOAS	PRISCILA ISABELLE DOMINGUES DANTAS	1636643159	01/11/1986
TRÊS LAGOAS	PRISCILA SANTOS RODRIGUES	287240113	06/06/1989
TRÊS LAGOAS	PRISCILA TOSTA DE QUEIROZ	1798519186	28/11/1986
TRÊS LAGOAS	RAFAELA APARECIDA HORTA FURTADO	2075689105	15/07/1987
TRÊS LAGOAS	RAMON OLIVEIRA MACIEL PASSOS	1075941539	20/06/1984

TRÊS LAGOAS	REGIANE LOREJAN FERREIRA	33929951851	17/10/1987
TRÊS LAGOAS	REGIANE NARCISA LIMA BARBOSA	83197524187	11/06/1979
TRÊS LAGOAS	ROBERTA AGUIAR BRAMBILLA	36540062800	26/09/1990
TRÊS LAGOAS	ROBERTA HESS ARTUSI PRADO	2578309108	04/04/1987
TRÊS LAGOAS	ROBSON ALVES DE ALMEIDA	1968144137	04/11/1986
TRÊS LAGOAS	ROGER GOMES SOARES DA SILVA	1595132198	15/08/1991
TRÊS LAGOAS	ROGERIO OLIVEIRA SANTANA	32954512814	07/12/1985
TRÊS LAGOAS	ROGINÉIA DE ARAÚJO PAULA	86043358115	30/10/1980
TRÊS LAGOAS	ROSANGELA DOS SANTOS	44618212187	30/04/1968
TRÊS LAGOAS	ROSELEA DOS SANTOS SILVA	28529116801	04/11/1979
TRÊS LAGOAS	ROSILENE BARBOSA DE JESUS	1332719198	24/03/1987
TRÊS LAGOAS	RUDSON RAFAEL ALVES RIBEIRO	2329033109	17/03/1987
TRÊS LAGOAS	SABRINA ALVES MEDEIROS	41671649818	27/12/1991
TRÊS LAGOAS	SAMIRA GAMA DA SILVA	29902737862	09/06/1981
TRÊS LAGOAS	SANTO MUSSI JUNIOR	79293824868	06/04/1957
TRÊS LAGOAS	SILVIA DE FREITAS SILVEIRA	8202671872	13/09/1976
TRÊS LAGOAS	SIMONE CRISTINA SETÚBAL QUEIROZ	25823698291	24/08/1967
TRÊS LAGOAS	SIMONE DE ALMEIDA	12846840830	01/02/1973
TRÊS LAGOAS	SOLANGE APARECIDA AMARAL	5271704882	31/03/1966
TRÊS LAGOAS	SUELI APARECIDA PIGOSSO	8537125814	06/12/1966
TRÊS LAGOAS	TÂNIA APARECIDA DE LIMA MARIANO	43707491153	08/09/1967
TRÊS LAGOAS	TASSIO FABIANO FERREIRA FARINA	33705218816	04/06/1985
TRÊS LAGOAS	TATIANE DOS SANTOS MARTINS	2286048185	23/04/1993
TRÊS LAGOAS	TATIANE FRANCISCA DIAS	95303510115	08/05/1982
TRÊS LAGOAS	TAYNARA THAÍS VIANNA MONTALVÃO	3357530198	07/10/1991
TRÊS LAGOAS	THAIS ARSIOLI MOURA ALVES	90706307100	24/07/1980
TRÊS LAGOAS	THAIS REGINA DE OLIVEIRA	1026912156	18/06/1986
TRÊS LAGOAS	THAYNARA RENATA BRAUN COELHO	1851431136	16/11/1993
TRÊS LAGOAS	THIAGO ALVES NAPOLEÃO	2504211198	19/06/1990
TRÊS LAGOAS	THIAGO CATARINO	4662348994	10/08/1984
TRÊS LAGOAS	THIAGO ROCCO DOS SANTOS	36542635858	25/10/1988
TRÊS LAGOAS	THIAGO ROGÉRIO NICOLETTE	32925539890	04/04/1986
TRÊS LAGOAS	TIAGO AUGUSTO GONÇALVES DOS SANTOS	74943081134	09/04/1988
TRÊS LAGOAS	TIAGO SANTOS ARRUDA	40172133831	18/11/1991
TRÊS LAGOAS	VALQUIRIA DE OLIVEIRA LIMA	27752074802	01/08/1976
TRÊS LAGOAS	VERA LUCIA DOS SANTOS QUEIROZ	77535936334	02/03/1976
TRÊS LAGOAS	VILMA PORTELLA	15680878291	04/07/1960
TRÊS LAGOAS	WALQUIRIA TEREZA ZARDETTI	32230702149	03/10/1963
TRÊS LAGOAS	WEBER TORTUL DA SILVEIRA	12155056800	26/09/1973
TRÊS LAGOAS	WELITON PESSOA DE MACEDO	40200626841	25/01/1992
TRÊS LAGOAS	WELLINGTON MARQUES ANDRADE	51918676100	06/01/1974
TRÊS LAGOAS	WELTON RODRIGUES DE SOUZA	2098746199	12/04/1988
TRÊS LAGOAS	WENISKLEY MORAIS DE FREITAS	96386460120	20/03/1983
TRÊS LAGOAS	WESLEN XAVIER DE MORAES	37855698825	16/08/1989
TRÊS LAGOAS	WESLEY JUNIO DA SILVA LARANGEIRA	34209659827	20/03/1985
TRÊS LAGOAS	WEVERTON MATIAS DE SOUZA	4683800195	26/07/1994
TRÊS LAGOAS	WUENDEL CORSINO DE SOUZA	97021679149	29/01/1984

Extrato do Termo de Colaboração n. 28736
Processo: 29/004401/2018
Partes: Estado de Mato Grosso do Sul por intermédio da Secretaria de Estado de Educação, CNPJ/MF N.02.585.924/0001-22, doravante denominada CONCEDENTE e a APM da EE PROFª VÂNIA MEDEIROS LOPES, Município de GLÓRIA DE DOURADOS/MS, CNPJ/MF n.00.993.465/0001-03, doravante denominada CONVENENTE.
Amparo Legal: Decreto Estadual n. 14.494/2016; Lei Federal n. 13.019 de 31 de julho de 2014 e suas alterações; Lei Federal n. 4.320/1964; Resolução/SEFAZ N. 2.733, de 06 de junho de 2016; Lei de Diretrizes Orçamentárias, Lei de Orçamento do corrente exercício e no que couber as disposições da Lei Federal n. 8666, de 21 de junho de 1993 e suas alterações.
Objeto: O presente Termo de Colaboração tem por objeto a transferência de recursos financeiros para estruturar o ambiente escolar por meio do fechamento lateral da quadra de esporte que assegurará aos alunos mais conforto, segurança e garantia no desenvolvimento das atividades pedagógicas conforme preconiza a meta 7 do PEE/MS.
Valor/Funcional Programática: R$ 40.000,00 em parcela única, sendo:
CONCEDENTE Funcional Programática n. 10.29101.12.368.2010.2191.0010, Fonte 0100, Localizador COVEN2191, sendo:
Valor Capital: R$ 40.000,00, ND 44504100, Item 44101, Nota de Empenho 2018NE003358 de 29/6/2018
Vigência: 24 meses a partir da data de sua assinatura.
Assinatura: 13/08/2018
MARIA CECILIA AMENDOLA DA MOTTA - CPF/MF n. 724.551.958-72
Secretária de Estado de Educação – CONCEDENTE.
APARECIDA CRISTINA GRACIA - CPF/MF n. 356.348.471-68
Presidente da APM da EE PROFª VÂNIA MEDEIROS LOPES, Município de GLÓRIA DE DOURADOS/MS – CONVENENTE.

Terceiro Termo Aditivo Ordem de Contratação n°. 262/2016
Processo: 29/030.427/2016
Registro de Preços n. 100/2015 - Pregão Eletrônico n. 086/2015 - SAD
Nota de Empenho n. 003.844/2018
Valor Mensal: R$ 20.201,09 (Vinte mil duzentos e um reais e nove centavos).
Dotação Orçamentária: Fonte 0100000000.
Signatários: SECRETARIA DE ESTADO DE EDUCAÇÃO/MS E RENTAL LOCADORA DE BENS E VEÍCULOS LTDA-EPP.
Objeto: Locação de 07 (Sete) veículos tipo perua, Ano/modelo do ano corrente ou superior pelo período de 08 (oito) meses, para atender a Coordenadoria de Infraestrutura e a DGIAPE/SED
Amparo Legal: Art. 57, Inciso II Inciso II do Artigo 15, ambos da Lei n° 8.666/93 e posteriores alterações.
Vigência: O presente instrumento terá vigência de 08 (oito meses), sendo de 09 de agosto de 2018 a 07 de abril de 2019.
Ordenador(a) de Despesas: Cicero Rosa Vilela

Extrato do Contrato N° 0023/2018/GL/COINF/SED N° Cadastral 10616
Processo: 29/020.279/2018
Partes: O Estado de Mato Grosso do Sul por intermédio do(a) Secretaria de Estado de Educação e Iam Construtora Ltda-EPP
Objeto: Serviços de reforma e ampliação de 1 sala de aula e banheiros feminino e masculino na EE. Zumbi dos Palmares, no município de Jaraguari/MS.
Ordenador de Despesas: Maria Cecilia Amendola da Motta
Dotação Orçamentária: Programa de Trabalho 12368201021910012 - Construção, reforma, ampliação e adaptação da rede estadual de ensino, Fonte de Recurso 0100000000 - RECURSOS ORDINARIOS DO TESOURO, Natureza da Despesa 44905137 - ADAPTACAO DE ESCOLAS - Nota de Empenho n. 2018NE003897.
Valor: R$ 430.488,64 (quatrocentos e trinta mil e quatrocentos e oitenta e oito reais e sessenta e quatro centavos)
Amparo Legal: Lei Federal n. 8.666/93, às cláusulas e condições aqui estabelecidas e às demais normas legais vigentes.
Do Prazo: O prazo para execução da obra será de até 240 (duzentos e quarenta) dias consecutivos, contados da data de recebimento da Ordem de Início dos Serviços, a ser expedida pela **SED**.
Data da Assinatura: 13/08/2018
Assinam: Maria Cecilia Amendola da Motta e Nilson da Rocha

Extrato do Contrato N° 0081/2018/SED N° Cadastral 10606
Processo: 29/021.301/2017
Partes: O Estado de Mato Grosso do Sul por intermédio do(a) Secretaria de Estado de Educação e MB COMÉRCIO DE MAQUINAS, FERRAMENTAS E SERVIÇOS EIRELI EPP
Objeto: O objeto do presente contrato é a aquisição de material de informática e equipamento de áudio, vídeo e foto, com o objetivo de atender às necessidades do Setor de Assessoria de Comunicação/ASCON/SED/MS.
Ordenador de Despesas: Maria Cecilia Amendola da Motta
Dotação Orçamentária: Programa de Trabalho 12122004627090001 - Custeio Adm, Fonte de Recurso 0100000000 - RECURSOS ORDINARIOS DO TESOURO, Natureza da Despesa 33903017 - MATERIAL DE PROCESSAMENTO DE DADOS; Programa de Trabalho 12122004627090001 - Custeio Adm, Fonte de Recurso 0100000000 - RECURSOS ORDINARIOS DO TESOURO, Natureza da Despesa 44905233 - EQUIPAMENTOS DE AUDIO, VIDEO E FOTO
Valor: R$ 3.344,00 (três mil e trezentos e quarenta e quatro reais)
Amparo Legal: Lei Federal n. 8.666/93 e posteriores alterações.
Do Prazo: 180 dias, a contar da data da assinatura.
Data da Assinatura: 10/08/2018
Assinam: Maria Cecilia Amendola da Motta e Mauro Renato Becker

Extrato de Ordem de Execução de Serviços N° 0045/2018/GL/COINF/SED
N° Cadastral 10650
Processo: 29/024.071/2018
Partes: Secretaria de Estado de Educação e DT3 Construção Eireli-EPP
Objeto: Serviços de fechamento de alambrado na quadra de esportes coberta na EE. Dr. Arthur de Vasconcelos Dias, no município de Campo Grande/MS.
Ordenador de Despesas: Maria Cecilia Amendola da Motta
Dotação Orçamentária: Programa de Trabalho 12368201021910010 - Coven2191, Fonte de Recurso 0112260018 - FNDE - Termo de compromisso PAC 203604/2012, Natureza da Despesa 44905137 - ADAPTACAO DE ESCOLAS - Nota de Empenho n. 2018NE003901.
Valor: R$ 50.989,26 (cinquenta mil e novecentos e oitenta e nove reais e vinte e seis centavos)
Amparo Legal: Lei n. 8.666, de 21.06.93, com suas alterações posteriores, demais normas legais vigentes.
Do Prazo: O prazo será de até **90 (noventa)** dias consecutivos, contados da data do recebimento da ordem de execução dos mesmos.
Data da Assinatura: 13/08/2018
Assinam: Maria Cecilia Amendola da Motta e William Maksoud Bussuan

Deliberação CACS FUNDEB MS N. 003/2018

Dispõe sobre o logotipo do CACS FUNDEB e dá outras providências:

O Presidente do Conselho Estadual de Acompanhamento e Controle Social do Fundo de Manutenção e Desenvolvimento da Educação Básicas e de Valorização dos Profissionais de Educação, no uso de suas atribuições legais previstas no Art. 9º, inciso VI, da Resolução/SED N. 3.085 de 29 de agosto de 2016.

DELIBERA:

Art. 1º Torna público o logotipo do CACS FUNDEB para uso nos ofícios, crachás e outros documentos oficiais que representam o Conselho no âmbito do Estado de Mato Grosso do Sul.

Art. 2º Reconhece o trabalho artístico e intelectual do designer gráfico Cezar Luiz Vendas Galhardo, na criação do logotipo.

Art. 3º Aprova o texto abaixo que justificam os ícones de arte presentes no logotipo:

O Logotipo do CACS | FUNDEB MS busca atender vários requisitos dos padrões de identidade visual corporativa, entre eles, a legibilidade, a exclusividade e a plasticidade. A marca integra elementos gráficos, como o texto na cor azul nas palavras CACS FUNDEB e no descritivo das siglas. Os elementos gráficos de cor verde-amarela no ícone, na barra divisória e na sigla do Estado, compõem o resultado final.

As cores contemplam aquelas utilizadas na bandeira do Estado de MS, o verde e azul, com seus tons levemente modificados: o azul mais denso e sóbrio, ligado ao serviço público, traz peso e responsabilidade à marca; já o verde-amarelo evidencia o elemento humano, figurando como resultado positivo, agraciado pelo próprio crescimento.

A família de fontes utilizada é reta e contemporânea, evidenciando graficamente a conduta do CACS FUNDEB.

Assim, o Conselho figura como elemento que possibilita o crescimento humano, de forma ampla, com responsabilidade e densidade, por intermédio do Acompanhamento e Controle Social.

Art. 4º Esta deliberação entra em vigor retroativo a 27 de junho de 2018.

Campo Grande/MS, 09 de julho de 2018.

Paulo Roberto de Oliveira
Presidente do CACS FUNDEB MS

SECRETARIA DE ESTADO DE SAÚDE

Termo de Ajuste assinado com o Município de Dourados

Apostile-se as retificações dos números dos processos administrativos nos Termos assinados entre o **Estado de Mato Grosso do Sul,** por meio da Secretaria de Estado de Saúde/Fundo Especial de Saúde e o **Município de Dourados**, por meio da Secretaria Municipal de Saúde Pública/Fundo Municipal de Saúde, conforme abaixo descritos:
No Termo de Ajuste – assinado em 01/07/2017, e no extrato publicado no DOE n. 9.441, p. 7, de 03/07/2017:
onde se lê: Processo n. 27/002483/2017
leia-se: Processo n. 27/001692/2017
Primeiro Termo Aditivo ao Termo de Ajuste – assinado em 30/05/2018, no extrato publicado no DOE n. 9.710, p. 18, de 01/08/2018:
onde se lê: Processo n. 27/001682/2017
leia-se: Processo n. 27/001692/2017
Campo Grande, 13 de agosto de 2018.

Carlos Alberto Moraes Coimbra
Secretário de Estado de Saúde

Extrato do Quarto Termo Aditivo ao Termo de Contratualização n. 26.299/2016
Processo nº 27/002427/2016
Participes: Estado de Mato Grosso do Sul - CNPJ n.º 15.412.257/0001-28, através da Secretaria de Estado de Saúde/Fundo Especial de Saúde - CNPJ n.º 03.517.102/0001-77;
Associação Beneficente Rita Antonia Maciel Godoy – CNPJ n. 33.754.300/0001-15
Município de Caracol – CNPJ n. 03.217.924/0001-32
Secretaria Municipal de Saúde/Fundo Municipal de Saúde - CNPJ nº 11.812.857/0001-22
Objeto: O presente tem por objeto prorrogar a vigência prevista na Clausula Décima Quinta do Termo de Contratualização n. 26.299/2016.
Recursos: O valor anual estimado será de R$ 924.281,52, sendo: R$ 162.694,44 do Fundo Nacional de Saúde; R$ 161.587,08 do Fundo Especial de Saúde e R$ 600.000,00 do Fundo Municipal de Saúde.
Dotação Orçamentária do FESA: As despesas para o presente exercício correrão à conta da dotação orçamentária consignada na funcional programática n. 20.27901.10.302.2002.8321.0008, Plano Interno – Hospital de Pequeno Porte, Natureza da Despesa n.33504102, Fonte 248000001, nota de Empenho 2018NE008666, de 01/08/2018, R$ 13.557,87, e Fonte – 100000000, nota de Empenho 2018NE008667, de 01/08/2018, R$ 13.465,59.
Vigência: A vigência do termo de contratualização n. 26.299/2016 fica prorrogada do dia 1/08/2018 até o dia 31/07/2019.
Data ass.: 01/08/2018
Ass: Carlos Alberto Moraes Coimbra - CPF/MF 615.052.691-72 – SES
José Edson Orue - CPF n. 776.785.751-49 – Hospital
Manoel dos Santos Viais – CPF n. 033.970.748-86 – Município
William Gonçalves – CPF n. 790.470.821-00 – SMS/FMS

Extrato do Segundo Termo Aditivo ao Termo de Contratualização n. 26.301/2016
Processo nº 27/002426/2016
Participes: Estado de Mato Grosso do Sul - CNPJ n.º 15.412.257/0001-28, através da Secretaria de Estado de Saúde/Fundo Especial de Saúde - CNPJ n.º 03.517.102/0001-77;
Município de Santa Rita do Pardo – CNPJ n. 01.561.372/0001-50
Secretaria Municipal de Saúde/Fundo Municipal de Saúde/Unidade Mista de Saúde Nossa Senhora do Perpétuo Socorro - CNPJ nº 12.022.274/0001-60
Objeto: O presente tem por objeto prorrogar a vigência prevista na Cláusula Décima Quinta do Termo de Contratualização n. 26.301/2016 e alteração no Documento Descritivo nos itens 4, 7, e 19.
Recursos: O valor anual estimado será de R$ 3.514.389,24, sendo: R$ 211.535,52 do Fundo Nacional de Saúde; R$ 62.853,72 do Fundo Especial de Saúde e R$ 3.240.000,00 do Fundo Municipal de Saúde.
Dotação Orçamentária do FESA: As despesas para o presente exercício correrão à conta da dotação orçamentária consignada na funcional programática n. 20.27901.10.302.2002.8321.0010, Plano Interno – Hospital de Pequeno Porte, Natureza da Despesa n.33404101, Fonte 248000001, nota de Empenho 2018NE008668, de 01/08/2018, R$ 17.627,96, e Fonte – 100000000, nota de Empenho 2018NE008669, de 01/08/2018, R$ 5.237,81.
Vigência: A vigência do termo de contratualização n. 26.301/2016 fica prorrogada do dia 01/08/2018 até o dia 31/07/2019.
Data ass.: 01/08/2018
Ass: Carlos Alberto Moraes Coimbra - CPF/MF 615.052.691-72 – SES
Cacildo Dagno Pereira - CPF n. 847.424.378-53 – Município
Silmara de Souza Braga – CPF n. 890.199.891-20 – SMS/FMS/Unidade

Extrato do Segundo Termo Aditivo ao Termo de Contratualização n. 26.304/2016
Processo nº 27/002428/2016
Participes: Estado de Mato Grosso do Sul - CNPJ n.º 15.412.257/0001-28, através da Secretaria de Estado de Saúde/Fundo Especial de Saúde - CNPJ n.º 03.517.102/0001-77;
Município de Água Clara – CNPJ n. 03.184.066/0001-77
Secretaria Municipal de Saúde/Fundo Municipal de Saúde/ Hospital Municipal - CNPJ nº 11.443.806/0001-70
Objeto: O presente tem por objeto prorrogar a vigência prevista na Clausula Décima Quinta do Termo de Contratualização n. 26.304/2016 e alteração no Documento Descritivo nos itens 4, 7 e 19.
Recursos: o valor anual estimado será de R$672.764,16, sendo: R$ 255.175,44 do Fundo Nacional de Saúde; R$ 89.849,40 do Fundo Especial de Saúde e R$ 327.739,32 do Fundo Municipal de Saúde.
Dotação Orçamentária do FESA: As despesas para o presente exercício correrão à conta da dotação orçamentária consignada na funcional programática n. 20.27901.10.302.2002.8321.0010, Localizador – Hospital de Pequeno Porte, Natureza da Despesa n. 33404101, Fonte 248000001, nota de Empenho 2018NE08662 de 01/08/2018, R$ 21.264,62 e Fonte – 100000000, nota de Empenho 2018NE08665, de 01/08/2018, R$ 7.487,45.
Vigência: A vigência do termo de contratualização n. 26.304/2016 fica prorrogada do dia 01/08/2018 até o dia 31/07/2019.
Data ass.: 01/08/2018
Ass: Carlos Alberto Moraes Coimbra - CPF/MF 615.052.691-72 – SES
Edvaldo Alves de Queiroz - CPF n. 205.728.671-15 – Município
Rondiney Ribeiro da Silva – CPF n. 729.408.911-68 – SMS

Extrato do Segundo Termo Aditivo ao Termo de Contratualização n. 26.303/2016
Processo nº 27/002425/2016
Participes: Estado de Mato Grosso do Sul - CNPJ n.º 15.412.257/0001-28, através da Secretaria de Estado de Saúde/Fundo Especial de Saúde - CNPJ n.º 03.517.102/0001-77;
Município de Dois Irmãos do Buriti - CNPJ nº 24.616.187/0001-10
Secretaria Municipal de Saúde/Fundo Municipal de Saúde/ Hospital Municipal - CNPJ nº 11.394.413/0001-14
Objeto: O presente tem por objeto prorrogar a vigência prevista na Clausula Décima Quinta do Termo de Contratualização n. 26.303/2016 e alteração no Documento Descritivo nos itens 4, 7 e 19.
Recursos: o valor anual estimado será de R$3.102.754,91, sendo: R$ 276.067,20 do Fundo Nacional de Saúde; R$ 74.813,40 do Fundo Especial de Saúde e R$ 2.751.874,32 do Fundo Municipal de Saúde.
Dotação Orçamentária do FESA: As despesas para o presente exercício correrão à conta da dotação orçamentária consignada na funcional programática n. 20.27901.10.302.2002.8321.0008, Localizador – Hospital de Pequeno Porte, Natureza da Despesa n. 33404101, Fonte 248000001, nota de Empenho 2018NE08661, de 01/08/2018, R$ 23.005,60 e Fonte – 100000000, nota de Empenho 2018NE08664, de 01/08/2018, R$ 6.234,45.
Vigência: A vigência do termo de contratualização n. 26.303/2016 fica prorrogada do dia 1/08/2018 até 31/07/2019.
Data ass.: 01/08/2018
Ass: Carlos Alberto Moraes Coimbra - CPF/MF 615.052.691-72 – SES
Edilsom Zandona de Souza - CPF n. 542.568.951-91 – Município
Carlos Alberto Serafim dos Santos – CPF n. 078.574.268-90 – SMS

Extrato do Termo de Contratualização n. 28.547/2018
Processo nº 27/002207/2018
Participes: Estado de Mato Grosso do Sul - CNPJ n.º 15.412.257/0001-28, através da Secretaria de Estado de Saúde/Fundo Especial de Saúde - CNPJ n.º 03.517.102/0001-77;
Município de Tacuru - CNPJ n. 03.888.989/0001-00
Secretaria Municipal de Saúde/Fundo Municipal de Saúde/ Hospital Municipal - CNPJ nº 11.195.874/0001-68
Objeto: O presente tem por objeto o desenvolvimento de ações e serviços de saúde no âmbito do Sistema Único de Saúde, para a realização de procedimentos ambulatoriais e hospitalares constantes no Documento Descritivo previamente definido entre as partes, visando à inserção do HOSPITAL na Rede de Atenção à Saúde do SUS.
Amparo Legal: Constituição Federal, em especial em seus artigos 196 e seguintes; na Lei Complementar Federal nº 101/2000 – Lei de Responsabilidade Fiscal; nas Leis Federais nº 8.080/90 e 8.142/90 e suas alterações posteriores (Leis Orgânica da Saúde); Decreto Federal nº 6.170/2007; Portaria Interministerial nº 424/MP/MF/CGU2016 (Regulamentação sobre Repasses Federais); na Portaria GM/MS nº 2.314/2005; Portaria de Consolidação nº 02 de 28 de setembro de 2017; o Decreto Estadual nº 11.261/2003; na Resolução nº 780/SES-MS/2007 e nas demais disposições legais e regulamentares aplicáveis à espécie e alterações posteriores.
Recursos: O valor total estimado para a execução do presente Termo de Contratualização é de R$2.043.969,96, sendo R$ 333.112,80, do Fundo Nacional de Saúde-FNS, R$ 90.857,16 do Fundo Especial de Saúde-FES, e R$ 1.620.000,00do Fundo Municipal de Saúde-FMS
Dotação Orçamentária do FESA: As despesas para o presente exercício correrão à conta da dotação orçamentária consignada na funcional programática: 20.27901.10.302.2002.8321.0009, localizador: Hospital de Pequeno Porte, natureza da despesa – 33404101, Nota de Empenho da fonte 0248000001: 2018NE005877, de 04/06/2018, R$27.759,40, Nota de Empenho da fonte 100000000: 2018NE005854, de 04/06/2018, R$ 7.571,43
Vigência: O presente termo de contratualização terá vigência de 12 (doze) meses, com início no dia 04/06/2018 e término 03/06/2019.
Data ass.: 04/06/2018
Ass: Carlos Alberto Moraes Coimbra - CPF/MF 615.052.691-72 – SES
Carlos Alberto Pelegrini – CPF n. 558.631.241-72 – Município
João Ricardo Gaia - CPF n.º 864.623.771-00 - SMS/Hospital

Extrato do Termo de Contratualização n. 28.899/2018
Processo nº 27/002827/2018
Participes: Estado de Mato Grosso do Sul - CNPJ n.º 15.412.257/0001-28, através da Secretaria de Estado de Saúde/Fundo Especial de Saúde - CNPJ n.º 03.517.102/0001-77;
Município de Inocência, CNPJ/MF nº. 03.342.938/0001-88
Secretaria Municipal de Saúde/Fundo Municipal de Saúde/ Hospital Municipal - CNPJ nº 11.095.923/0001-90
Objeto: O presente tem por objeto o desenvolvimento de ações e serviços de saúde no âmbito do Sistema Único de Saúde, para a realização de procedimentos ambulatoriais e hospitalares constantes no Documento Descritivo previamente definido entre as partes, visando à inserção do HOSPITAL na Rede de Atenção à Saúde do SUS.
Amparo Legal: Constituição Federal, em especial em seus artigos 196 e seguintes; na Lei Complementar Federal nº 101/2000 – Lei de Responsabilidade Fiscal; nas Leis Federais nº 8.080/90 e 8.142/90 e suas alterações posteriores (Leis Orgânica da Saúde); Decreto Federal nº 6.170/2007; Portaria Interministerial nº 424/MP/MF/CGU2016 (Regulamentação sobre Repasses Federais); na Portaria GM/MS nº 2.314/2005; Portaria de Consolidação nº 02 de 28 de setembro de 2017; o Decreto Estadual nº 11.261/2003; na Resolução nº 780/SES-MS/2007 e nas demais disposições legais e regulamentares aplicáveis à espécie e alterações posteriores.
Recursos: O valor total estimado para a execução do presente Termo de Contratualização é de R$ 1.705.446,84, sendo R$ 244.717,44, do Fundo Nacional de Saúde-FNS, R$ 40.688,40 do Fundo Especial de Saúde-FES, e R$ 1.420.041,00 do Fundo Municipal de Saúde-FMS
Dotação Orçamentária do FESA: As despesas para o presente exercício correrão à conta da dotação orçamentária consignada na funcional programática: 20.27901.10.302.3002.8321.0010, localizador: Hospital de Pequeno Porte, natureza da despesa – 33404101, Nota de Empenho da fonte 0248000001: 2018NE008660, de 01/08/2018, R$ 20.393,12, Nota de Empenho da fonte 100000000: 2018NE8663, de 01/08/2018, R$ 3.390,70

Vigência: O presente termo de contratualização vigorará pelo prazo de 12 (doze) meses, com início no dia 1°/08/2018 e término 31/07/2019.
Data ass.: 01/08/2018
Ass: **Carlos Alberto Moraes Coimbra -** CPF/MF 615.052.691-72 – SES
José Arnaldo Ferreira de Melo - CPF/MF nº 237.575.401-82– Município
Wander Fabio Dias Junqueira - CPF/MF n.º 019.507.501-32- SMS/Hospital

SECRETARIA DE ESTADO DE DIREITOS HUMANOS, ASSISTÊNCIA SOCIAL E TRABALHO

Extrato do VII Termo Aditivo ao Contrato de Adesão n° 0024/2017/SEDHAST, vinculado ao Contrato Corporativo n° 0001/2017/SAD N° Cadastral 7655

Processo: 65/001.522/2016
Partes: O Estado de Mato Grosso do Sul por intermédio do(a) Secretaria de Estado de Administração e Desburocratização, a Secretaria de Estado de Direitos Humanos, Assistência Social e Trabalho, e o Consórcio Taurus Card composto pelas empresas S.H. INFORMÁTICA LTDA e TAURUS DISTRIBUIDORA DE PETRÓLEO LTDA.
Objeto: Constitui objeto do presente Termo Aditivo a alteração da Cláusula Nona – Do Valor do Contrato e a Cláusula Décima – Dos Recursos Orçamentários, ambas do Contrato Corporativo n. 001/2017 e a Cláusula Sexta – Dos Recursos Orçamentários, do Contrato de Adesão n. 024/2017. Aditar o valor total mensal de R$ 14.262,25 (quatorze mil e duzentos e sessenta e dois reais e vinte e cinco centavos), até setembro de 2018, visando atender a SEDHAST.
Ordenador de Despesas: Elisa Cleia Pinheiro Rodrigues Nobre
Amparo Legal: Lei nº 8.666/93 e suas alterações
Data da Assinatura: 12/07/2018
Assinam: Carlos Alberto de Assis, Elisa Cleia Pinheiro Rodrigues Nobre e Luciano Christian Gonçalves

RETIFICAÇÃO DA PUBLICAÇÃO POR INCORREÇÃO
DIÁRIO OFICIAL Nº 9.574 de 16/01/2018– PAG. 04
II TERMO ADITIVO AO TERMO DE COOPERAÇÃO TÉCNICA Nº 002/2014
PROCESSO ADMINISTRATIVO Nº 25/000838/2014
PARTES: O Estado de Mato Grosso do Sul, por meio da Secretaria de Estado de Direitos Humanos, Assistência Social e Trabalho- **SEDHAST**, CNPJ n.º 04.150.335/0001-47, por intermédio da Superintendência para Orientação e Defesa do Consumidor - **Procon** e do outro lado, a **Águas de Guariroba S/A Campo Grande/MS**, inscrita no CNPJ n.º 04.089.570/0001-50, Para os fins que especifica.

ONDE SE LÊ
DATA DA ASS: **"**31/12/2018"
LEIA-SE
DATA ASS: "31/12/017"

EDITAL n. 39/2018/SAD/SEDHAST
PROCESSO SELETIVO SIMPLIFICADO- SAD/SEDHAST/2017

A SECRETÁRIA DE ESTADO DE DIREITOS HUMANOS, ASSISTÊNCIA SOCIAL E TRABALHO, no uso de suas atribuições legais, torna público, no Anexo ÚNICO os candidatos **DESISTENTES** e **ELIMINADOS**, no município de Campo Grande e Dourados, conforme dispositivos constantes no Edital n. **38/2018/SAD/SEDHAST**, observando-se:

CAMPO GRANDE-MS, 16 de agosto 2018.

Anexo único do EDITAL n. 39/2018/SAD/SEDHAST
PROCESSO SELETIVO SIMPLIFICADO/SAD/SEDHAST/2017

MUNICÍPIO: CAMPO GRANDE

Doc. Identificação	Nome	Função	Classificação
69760900106	ROSANA SATURINO DA SILVA	CUIDADOR	50

MUNICÍPIO: DOURADOS

Doc. Identificação	Nome	Função	Classificação
00033512116	CRISTINA DA SILVA SOUZA ARANDA	AUXILIAR DE CUIDADOR	9

ELISA CLÉIA PINHEIRO RODRIGUES NOBRE
Secretária de Estado de Direitos Humanos, Assistência Social e Trabalho

EDITAL n. 40/2018/SAD/SEDHAST
PROCESSO SELETIVO SIMPLIFICADO- SAD/SEDHAST/2017

A SECRETÁRIA DE ESTADO DE DIREITOS HUMANOS, ASSISTÊNCIA SOCIAL E TRABALHO, no uso de suas atribuições legais, **CONVOCA no Anexo ÚNICO** os candidatos habilitados e classificados, nos municípios de: **Campo Grande, Dourados e Três Lagoas** para a entrega da documentação necessária para contratação, conforme dispositivos constantes no **Edital n.1/2017/SAD/SEDHAST**, observando-se:

1. **Da Assinatura do Contrato**:
1.1 Do Local e Data:

Município	DATA/HORA	Local
Campo Grande	22/08/2018 12h ás 16h	Unidade de Avaliação e Controle de Gestão de Pessoas Secretaria de Estado de Direitos Humanos, Assistência Social e Trabalho Av. Desembargador José Nunes da Cunha s/n, Bloco III Jardim Veraneio Parque dos Poderes - Campo Grande/MS

1.2 Do Local e Data:

Município	DATA/HORA	Local
Dourados	22/08/2018 09h ás 16h	Residência Inclusiva Rua Patrocinio Victor Garcia, nº 294 Vila São Braz, Dourados – MS

1.2 Do Local e Data:

Município	DATA/HORA	Local
Três Lagoas	22/08/2018 09h ás 16h	Residência Inclusiva Rua Tiburcia Queiroz Monteiro, nº 1060 Vila Santos Dumont, Três Lagoas – MS

1. - O candidato selecionado e convocado para a contratação deverá apresentar ou entregar, além dos documentos exigidos na inscrição, os seguintes documentos:

A – Entregar 1 (uma) fotocópia e apresentar o respectivo original, quando couber:

a) Título de Eleitor e comprovante de quitação eleitoral;
b) Cadastramento no PIS/PASEP;
c) Qualificação cadastral (http://consultacadastral.inss.gov.br/Esocial/pages/index.xhtml);
d) Certidão de nascimento ou casamento;
e) Certidão de nascimento e CPF dos filhos dependentes;
f) Certificado militar, quando couber;
g) Declaração de bens;
h) Declaração de acumulação ou não de cargos públicos (original);
i) Comprovante de tipagem sanguínea (original);
j) Carteira de Trabalho e Previdência Social (cópia da página onde consta o número, identificação do trabalhador e foto);
k) Comprovante de residência;
l) Uma foto 3X4 (original);
m) Atestado médico que comprove aptidão física e mental para o exercício das funções (original).
n) Carteira Nacional de Habilitação (mínimo categoria B) especifico para a função de motorista.

1.1 - O candidato que não comparecer com a **documentação exigida no prazo acima estabelecido** será considerado desistente e eliminado da seleção de pessoal.

1.2 - O candidato que, por qualquer motivo, tiver dificuldade no entendimento do trâmite acima estabelecido, ou precisar de orientações, poderá pedir esclarecimentos ou orientações através do telefone: (67) 3318-4110.

CAMPO GRANDE-MS, 16 de agosto de 2018.

Anexo único do EDITAL n. 40/2018/SAD/SEDHAST
PROCESSO SELETIVO SIMPLIFICADO/SAD/SEDHAST/2017

MUNICÍPIO: CAMPO GRANDE
FUNÇÃO: CUIDADOR

Doc. Identificação	Nome	Função	Classificação
78879469134	ANDREIA SILVA DOS SANTOS	CUIDADOR	51

MUNICÍPIO: DOURADOS
FUNÇÃO: AUXILIAR DE CUIDADOR

Doc. Identificação	Nome	Função	Classificação
03785768109	TAINARA MACHADO DA SILVA	AUXILIAR DE CUIDADOR	10

MUNICÍPIO: TRES LAGOAS
FUNÇÃO: CUIDADOR

Doc. Identificação	Nome	Função	Classificação
02206011190	MIGUELAINE RODRIGUES DE ALMEIDA	CUIDADOR	35

ELISA CLÉIA PINHEIRO RODRIGUES NOBRE
Secretária de Estado de Direitos Humanos, Assistência Social e Trabalho

SECRETARIA DE ESTADO DE MEIO AMBIENTE, DESENVOLVIMENTO ECONÔMICO, PRODUÇÃO E AGRICULTURA FAMILIAR

EXTRATO DE INSTRUMENTO PARTICULAR DE RECONHECIMENTO E CONFISSÃO DE DÍVIDA N. 001/2018 – SEMAGRO/MS
PARTES: O Estado de Mato Grosso do Sul por meio da SECRETARIA DE ESTADO DE MEIO AMBIENTE, DESENVOLVIMENTO ECONÔMICO, PRODUÇÃO E AGRICULTURA FAMILIAR – SEMAGRO, CNPJ n. 27.351.589/0001-29 e a COOPERATIVA DE HABITAÇÃO DA AGRICULTURA FAMILIAR - COOPHAF, CNPJ n. 13.280.464/0001-40.
PROCESSO: 21.000.225/2014
OBJETO: ressarcimento de valor referente ao veículo SPACEFOX TREND GII, PLACAS NRZ-4103, cedido pela CREDORA à DEVEDORA a título de Permissão de Uso, por meio do Termo n. 004/2014, correspondente a 1.345,10 UFERMS (Uma Mil, Trezentos e Quarenta e Cinco e Dez Unidades Fiscal Estadual de Referência de Mato Grosso do Sul), no prazo de 12 meses a contar de 20 de setembro de 2018.
DATA DA ASSINATURA: 16 de agosto de 2018
ASSINAM:
Pela SEMAGRO: Jaime Elias Verruck, CPF n. 322.517.771-72
Pela COOPHAF: Aparecido Falconery, CPF. n. 390.863.801-15 e
Irene Moraes, CPF n. 447.795.341-00

EXTRATO DO OITAVO ADITIVO AO TERMO DE ACORDO N° 020/2007, CELEBRADO EM 27 DE JUNHO DE 2018.

PARTES: Estado de Mato Grosso do Sul, por intermédio da Secretaria de Estado de Meio Ambiente, Desenvolvimento Econômico, Produção e Agricultura Familiar e da Secretaria de Estado de Fazenda, com a empresa **ADM DO BRASIL LTDA.**

BASE LEGAL: Lei Complementar n. 093, de 05/11/2001 e seu regulamento, combinada com a Lei n. 4049 de 30/06/2011, bem como, Deliberações do Fórum Deliberativo do MS- Indústria e ofícios de sua Secretaria Executiva.

LOCALIZAÇÃO: Campo Grande/MS

SIGNATÁRIOS: Reinaldo Azambuja Silva - GOVERNADOR

Jaime Elias Verruck - SEMAGRO
Guaraci Luiz Fontana – SEFAZ
Marcelo Kenji Aoyagi - EMPRESA

EXTRATO DO TERMO DE ACORDO N° 1.171/2018, CELEBRADO EM 22 DE JUNHO DE 2018.

PARTES: Estado de Mato Grosso do Sul, por intermédio da Secretaria de Estado de Meio Ambiente, Desenvolvimento Econômico, Produção e Agricultura Familiar e da Secretaria de Estado de Fazenda, com a empresa **ELDORADO BRASIL CELULOSE S.A.**

BASE LEGAL: Lei Complementar n. 093, de 05/11/2001 e seu regulamento, combinada com a Lei n. 4049 de 30/06/2011, bem como, Deliberações do Fórum Deliberativo do MS- Indústria e ofícios de sua Secretaria Executiva.

LOCALIZAÇÃO: Três Lagoas/MS

SIGNATÁRIOS: Reinaldo Azambuja Silva - GOVERNADOR
Jaime Elias Verruck - SEMAGRO
Guaraci Luiz Fontana – SEFAZ
Aguinaldo Gomes Ramos Filho – EMPRESA

Retifica-se por ter constado incorreção no texto do Extrato da Deliberação nº 13 de 18 de julho de 2018, publicado no DOE n. 9.705, de 26 de julho de 2018, página 07.
Onde se lê:
23-Empresa: **ELDORADO BRASIL CELULOSE S/A.**
Termo de Acordo nº: 502/2010
Inscrição Estadual: 28.355.548-3
Local: Três Lagoas, MS
Atividade: Fabricação de celulose e outras pastas para fabricação de papel.

Leia-se:
23-Empresa: **ELDORADO BRASIL CELULOSE S/A.**
Termo de Acordo nº: 1.171/2018
Inscrição Estadual: 28.355.548-3
Local: Três Lagoas, MS
Atividade: Fabricação de celulose e outras pastas para fabricação de papel.

SECRETARIA DE ESTADO DE JUSTIÇA E SEGURANÇA PÚBLICA

Extrato do VII Termo Aditivo ao Contrato 0014/2012/SEJUSP
N° Cadastral 859

Processo: 31/000.845/2011
Partes: O Estado de Mato Grosso do Sul por intermédio do(a) Secretaria de Estado de Justiça e Segurança Pública e ALI AHMAD OMAIS e Najwa Ali Omais
Objeto: CLÁUSULA PRIMEIRA - DO OBJETO O presente Termo Aditivo tem por objeto a inclusão do item 3.1 na Cláusula Terceira do Contrato n. 014/2012/SEJUSP/MS, passando a vigorar com a seguinte redação:
Cláusula Terceira – Do Valor 3.1 - O SEGURO INCÊNDIO terá seu valor estimado de R$ 851,57 (Oitocentos e cinquenta e um reais e cinquenta e sete centavos), o seu reajustamento fica condicionado à Apólice acostada às fls.947 feita anualmente, com base no que dispõe a Lei nº 8.245, de 18 de outubro de 1991, e deverá ser formalizada mediante simples apostilamento, conforme art.65, §8°, da Lei nº 8.666/93.
Ordenador de Despesas: ANTONIO CARLOS VIDEIRA
Amparo Legal: Lei Federal 8.666/93 e suas alterações posteriores
Data da Assinatura: 10/08/2018
Assinam: ANTONIO CARLOS VIDEIRA, Najwa Ali Omais e Ali Ahmad Omais

Extrato do I Termo Aditivo ao Contrato 0056/2017/SEJUSP N° Cadastral 7853

Processo: 31/300.053/2017
Partes: O Estado de Mato Grosso do Sul por intermédio do(a) Secretaria de Estado de Justiça e Segurança Pública e Serviço Autônomo de Água e Esgoto de Bandeirantes
Objeto: CLÁUSULA PRIMEIRA - DO OBJETO
O presente Termo Aditivo tem por objeto a alteração do Preâmbulo e da Cláusula Quarta, passando a vigorar com a seguinte redação:
O ESTADO DE MATO GROSSO DO SUL, pessoa jurídica de direito público interno, inscrito no CNPJ sob nº 15.412.257/0001-28, por meio da SECRETARIA DE ESTADO DE JUSTIÇA E SEGURANÇA PÚBLICA, inscrita no CNPJ sob nº 03.015.475/0001-40, estabelecida no Bloco VI, do Centro Administrativo do Parque dos Poderes, nesta Capital, neste ato representada pelo Secretário de Estado de Justiça e Segurança Pública, Senhor ANTONIO CARLOS VIDEIRA, brasileiro, união estável, portador da Cédula de Identidade RG nº 397946 SSP/MS e CPF/MF nº 475.533.671-68, residente e domiciliado nesta Capital, CONTRATANTE e o SERVIÇO AUTÔNOMO DE ÁGUA E ESGOTO DE BANDEIRANTES-MS, pessoa jurídica de direito privado, inscrita no CNPJ/MF nº 15.435.910/0001-74, com sede na Rua Tiradentes nº 2005, Centro, Bandeirantes-MS, neste ato representada pelo Diretor, Sr. ADEVALDO FREITAS DE SOUZA, brasileiro, casado, Servidor Público, residente e domiciliado a Rua Nicolau Fragelli nº 550, Silvino de Barros, Bandeirantes/MS, portadora do RG nº 208506-SSP/MS e do CPF nº 286196681-53 , doravante denominada CONTRATADA, resolvem celebrar o presente Contrato tendo em vista o que consta no Processo nº 31/300.053/2017, e, em observância às disposições da Lei Federal nº 8.666/93 e suas alterações e nº 11.445/07, Decreto Federal nº 7.217/2010, Portaria Federal nº 2.914/11 e Lei Municipal nº 92, de 14 de agosto de 1.977 e as demais normas que regulem a espécie, às quais desde já se sujeitam a cumprir mediante as cláusulas e condições abaixo especificadas, que se segue:
Cláusula Quarta - DA VIGÊNCIA
Fica prorrogada a vigência do contrato originário por mais 12 (doze) meses, a contar de 20/07/2018 a 19/07/2019, em conformidade com o disposto no inciso II do art. 57, da Lei nº 8.666, de 21 de junho de 1993.
Ordenador de Despesas: ANTONIO CARLOS VIDEIRA
Amparo Legal: Lei Federal nº 8.666/93 e suas alterações posteriores
Data da Assinatura: 19/07/2018.
Assinam: ANTONIO CARLOS VIDEIRA e ADEVALDO FREITAS DE SOUZA

DELIBERAÇÃO NGE/ENS N. 003/2018, de 09 de maio de 2018.

Dispõe sobre deliberações da Reunião Ordinária Nº 02/2018 do Núcleo Gestor Estadual da Escola Nacional de Socioeducação.

O NÚCLEO GESTOR ESTADUAL DA ESCOLA NACIONAL DE SOCIOEDUCAÇÃO (NGE/ENS), reunido em Reunião Ordinária no dia 09 de Maio de 2018, na Escola do Sistema Único de Assistência Social, no uso de suas atribuições legais constantes do Decreto Nº 14.780, de 10 de Julho de 2017, delibera:

Artigo 1º Aprovação dos Parâmetros de Gestão, Metodológicos e Curriculares do Núcleo Gestor Estadual.

Artigo 2º Aprovação do Plano de Trabalho 2018 do NGE.

Artigo 3º Aprovação do Protocolo de intenções para oferta de cursos na modalidade Ensino a Distância (EAD) da Escola Nacional de Socioeducação;

Artigo 4º Aprovação do Regimento Interno do Núcleo Gestor Estadual/MS.

Art. 5º Esta publicação tem vigência retroativa a contar de 09 de maio de 2018.

CAMPO GRANDE-MS, 09 DE MAIO DE 2018.

Simone Grisolia Monteiro
Secretária Executiva NGE/ENS

Celso Almeida de Oliveira
Presidente NGE/ENS

ANTONIO CARLOS VIDEIRA
Secretário de Estado de Justiça e Segurança Pública

ANEXO ÚNICO DA DELIBERAÇÃO NGE/ENS Nº 003/2018, de 09 DE MAIO DE 2018. REGIMENTO INTERNO DO NÚCLEO GESTOR ESTADUAL DA ESCOLA NACIONAL DE SOCIOEDUCAÇÃO

CAPÍTULO I
DAS DISPOSIÇÕES PRELIMIRARES

Art. 1º O presente Regimento Interno disciplina o funcionamento do *Núcleo Gestor Estadual de Mato Grosso do Sul*, da Escola Nacional de Socioeducação, instituído pelo DECRETO Nº 14.780, DE 10 DE JULHO DE 2017.
Art. 2º O *Núcleo Gestor Estadual* é vinculado à Secretaria de Estado de Justiça e Segurança Pública, por meio da Superintendência de Assistência Socioeducativa e à Secretaria de Estado de Direitos Humanos, Trabalho e Assistência Social (SEDHAST), por meio da por meio da Superintendência da Política de Assistência Social (SUPAS) e Coordenadoria de Proteção Social Especial (CPSE), órgãos gestores das medidas socioeducativas no estado.
Art. 3º O *Núcleo Gestor Estadual* constitui-se no espaço de articulação para a implantação, execução, acompanhamento e avaliação dos processos formativos de modo a garantir unidade metodológica e curricular ao serem referenciados nos Parâmetros Curriculares e Metodológicos da Escola Nacional de Socioeducação.
Art. 4º O *Núcleo Gestor Estadual* é uma instância colegiada, de caráter permanente, que tem a finalidade de planejar, orientar, coordenar, operacionalizar, executar e acompanhar a formação dos servidores do sistema estadual socioeducativo.

CAPÍTULO II
DA COMPOSIÇÃO DO NÚCLEO GESTOR ESTADUAL

Art. 5º O *Núcleo Gestor Estadual da Escola Nacional de Socioeducação* tem a seguinte estrutura:
I - Presidência;
II - Plenário;
III - Secretaria-Executiva.
Art. 6º A Presidência do *Núcleo Gestor Estadual* será exercida, alternadamente, a cada dois anos, pela Secretaria de Estado de Justiça e Segurança Pública/Superintendência de Assistência Socioeducativas (SEJUSP/SAS) e pela Secretaria de Estado de Direitos Humanos, Assistência Social e Trabalho/Coordenadoria de Proteção Social Especial (SEDHAST/CPSE).
§ 1º A Presidência do *Núcleo Gestor Estadual* nos dois primeiros anos será exercida pela Superintendência de Assistência Socioeducativas (SEJUSP/SAS).
§ 2º Na ausência ou impedimento do Presidente, assumirá como seu substituto legal, por sua indicação, Coordenadora de Medidas Socioeducativas ou Coordenador de Segurança, Guarda e Proteção, da Superintendência de Assistência Socioeducativa.
Art. 7º O Plenário é o órgão superior de decisão do *Núcleo Gestor Estadual*, integrado por seus representantes titulares e suplentes.
Parágrafo único. As decisões tomadas pelo Plenário serão formalizadas por ato escrito e específico, denominado Deliberação, e publicadas no Diário Oficial do Estado, contendo, no mínimo, os seguintes dados:
I - numeração sequencial, sem interrupção por ano-calendário ou exercício;
II - indicação das datas:
a) da reunião ou da sessão;
b) da expedição do ato;
III - assinaturas do Presidente e do Secretário-Executivo do *Núcleo Gestor Estadual*, no exercício da Presidência no respectivo biênio.
Art. 8º A Secretaria-Executiva, diretamente subordinada à Presidência, será exercida, alternadamente a cada dois anos, por técnico da Superintendência de Assistência Socioeducativa (SAS/SEJUSP) e/ou por técnico da Coordenadoria de Proteção Social Especial (CPSE/SEDHAST).
Art. 9º O Plenário do *Núcleo Gestor Estadual* será constituído por dois representantes, titulares e suplentes, de cada órgão e entidade abaixo nominados:
I - Secretaria de Estado de Justiça e Segurança Pública/Superintendência de Assistência Socioeducativa;
II - Secretaria de Estado de Direitos Humanos, Assistência Social e Trabalho (Sedhast)/Superintendência da Política de Assistência Social (SUPAS)/Coordenadoria de Proteção Social Especial (CPSE);
III - Secretaria de Estado de Educação/Superintendência de Políticas Educacionais/Coordenadoria de Políticas Específicas para a Educação;
IV - Secretaria de Estado de Saúde/Superintendência-Geral de Atenção à Saúde/Coordenadoria Estadual de Atenção Básica/Gerência de Saúde do Adolescente e do PSE;
V - Fundação Escola de Governo de Mato Grosso do Sul;
VI - Tribunal de Justiça de Mato Grosso do Sul;
VII - Defensoria Pública do Estado de Mato Grosso do Sul;
VIII - Ministério Público do Estado de Mato Grosso do Sul;
IX - Conselho Estadual dos Direitos da Criança e do Adolescente (CEDCA/MS), sendo um representante governamental e outro não governamental.
§ 1º O *Núcleo Gestor Estadual* poderá ser integrado por dois membros convidados, titular e suplente, com caráter consultivo, representantes das universidades abaixo nominadas:
I - Universidade Federal de Mato Grosso do Sul/Escola de Conselhos;

II - Universidade Estadual de Mato Grosso do Sul (UEMS).
§ 2º Os membros de que tratam os incisos VI, VII e VIII do *caput* deste artigo serão convidados a compor o *Núcleo Gestor Estadual*, observado que a participação desses representantes somente será efetivada após a manifestação de aceite dos titulares dessas representações.
Art. 10º Os integrantes do *Núcleo Gestor Estadual* serão designados, alternadamente, a cada dois anos, por resolução de pessoal do titular da Secretaria de Estado que estiver exercendo, respectivamente, a Presidência no biênio.
§ 1º Os membros titulares e suplentes do *Núcleo Gestor Estadual* terão mandato de dois anos, permitida a recondução.
§ 2º Os membros serão investidos no *Núcleo Gestor Estadual* mediante a assinatura de termo de posse.
§ 3º O exercício do mandato de representante do *Núcleo Gestor Estadual* é considerado serviço público relevante, não remunerado.
§ 4º Poderão comparecer titular e suplente nas reuniões, com direito a 1 (um) voto pelo órgão.
§ 5º Na impossibilidade de presença do titular nas reuniões ordinárias ou extraordinárias, deverá informar, com tempo hábil, o suplente para substituí-lo.
§ 6º No caso de reiteração de faltas injustificadas, o Presidente do NGE comunicará ao gestor do órgão do representante faltante para providencias e ou indicação de novo representante.

CAPÍTULO III
DAS COMPETÊNCIAS

Art. 11 Compete à Secretaria de Estado de Justiça e Segurança Pública SEJUSP/ Superintendência de Assistência Socioeducativas (SEJUSP/SAS) e à Secretaria de Estado de Direitos Humanos, Assistência Social e Trabalho/Coordenadoria de Proteção Social Especial (SEDHAST/SUPAS/CPSE) coordenar, articular, acompanhar e promover o apoio necessário às ações do *Núcleo Gestor Estadual*, visando ao cumprimento de suas finalidades.
Art. 12 São atribuições e competências do *Núcleo Gestor Estadual*:
I - planejar e executar os programas e os cursos de formação para os operadores do Sistema Socioeducativo;
II – Deliberar sobre cursos e ações de formação ou qualificação profissional para socioeducadores no estado;
III - assessorar, técnica e metodologicamente, a elaboração de estratégias de formação de servidores em socioeducação;
IV - definir as referências curriculares dos cursos e de outras atividades de formação básica e continuada para os socioeducadores do Sistema de Atendimento Socioeducativo, em consonância com as orientações e diretrizes da Política Nacional de Atendimento Socioeducativo, com os parâmetros de gestão curriculares e metodológicos da Escola Nacional de Socioeducação e com os parâmetros de gestão, curriculares e metodológicos estaduais;
V - articular-se com a Escola Nacional de Socioeducação (ENS);
VI - proporcionar e relacionar as informações necessárias à tomada de decisões dos integrantes do *Núcleo Gestor Estadual*;
VII - promover e difundir conhecimentos sobre os fundamentos e as práticas socioeducativas, por meio de estudos, pesquisas, eventos, atividades editoriais e intercâmbio nacional e internacional;
VIII – Levar ao conhecimento imediato do plenário a realização de ações de formação e qualificação profissional que não tenham sido apresentados ao NGE, situação em que deverá ser criado um Grupo Tarefa para avaliar a atividade e propor alterações no planejamento, se necessário;
IX - mensurar o desenvolvimento de ações e de atividades propostas.
Art. 13 O *Núcleo Gestor Estadual* poderá constituir grupos de trabalho ou subcomissões.
§ 1º Poderão ser convidados representantes de outros órgãos, instituições, associações, organizações da sociedade civil, organizações e de organismos internacionais, profissionais e ou especialistas para compor as subcomissões e ou os grupos de trabalho;
§ 2º Os membros do NGE poderão indicar técnicos de seus órgãos para representá-los nos grupos de trabalho ou subcomissões.
Art. 14 Compete aos titulares da Secretaria de Estado de Justiça e Segurança Pública e da Secretaria de Estado de Direitos Humanos, Assistência Social e Trabalho adotarem os procedimentos necessários à implantação das medidas estabelecidas neste Decreto.
§ 1º À **Presidência** do *Núcleo Gestor Estadual* compete:
I - representar o *Núcleo Gestor Estadual*, em juízo e fora dele;
II - convocar reunião ou sessão extraordinária;
III - aprovar:
a) a pauta de reunião ou de sessão, elaborada pelo Secretário-Executivo;
b) a ordem do dia de reunião ou de sessão;
IV - abrir, presidir, cancelar, suspender ou encerrar reunião ou sessão;
V - submeter a exame, discussão e à votação as matérias objeto da pauta de reunião ou de sessão;
VI - exercer o direito de voto regular e, no caso de empate na votação da matéria, emitir o voto de qualidade;
VII - proclamar o resultado de votação ou dar o encaminhamento da matéria segundo a decisão do Plenário;
VIII - assinar:
a) a ata de reunião ou de sessão, juntamente com o Secretário-Executivo;
b) as deliberações e os atos formais juntamente com o Secretário-Executivo;
c) a correspondência e os demais expedientes do *Núcleo Gestor Estadual*;
IX - dar ou mandar dar publicidade aos atos do órgão, especialmente daqueles que dependam de publicação no Diário Oficial do Estado;
X - dar cumprimento às deliberações do *Núcleo Gestor Estadual*;
XI - solicitar às autoridades competentes as providências relativas à implementação de medidas autorizadas, solicitadas ou determinadas pelo Plenário, conforme o caso;
XII - cumprir e fazer cumprir o disposto no DECRETO Nº 14.780, DE 10 DE JULHO DE 2017 e neste Regimento Interno;
XIII - submeter os casos omissos à apreciação do Plenário;
XIV - praticar os demais atos autorizados ou determinados pelo Plenário.
§ 2º O **Plenário** é o órgão superior de decisão do *Núcleo Gestor Estadual*, tendo competência para apreciar, propor alterações e deliberar sobre:
I - Parâmetros Curriculares e Metodológicos do NGE
II - Plano Anual do NGE
III - Regimento interno do NGE
IV - Proposta para realização de cursos na modalidade ensino a distância na plataforma da Escola Nacional de Socioeducação, denominado Protocolo EAD;
V - Projetos de Ações e programas de Formação para socioeducares, presenciais e a distância.
VI - Relatórios avaliativos de ações/cursos realizados
VII - Outros documentos e/ou situações referentes à formação de socioeducadores.
VIII - As decisões tomadas pelo Plenário deverão estar referenciadas nos parâmetros curriculares e metodológicos da Escola Nacional de Socioeducação, com foco na unidade curricular nacional.
IX - As decisões do Plenário serão submetidas ao Colegiado da Escola Nacional de Socioeducação.
§ 3º - à **secretaria-executiva**, diretamente subordinada à presidência, compete prestar apoio técnico e administrativo ao *Núcleo Gestor Estadual*, na execução de suas atividades.
I - secretariar reuniões ordinárias e extraordinárias
II - registrar a frequência dos membros e arquivar as justificativas eventualmente encaminhadas para as faltas;
III - despachar com o presidente;
IV - preparar, junto com o presidente, a pauta das sessões ordinárias e extraordinárias;
V - prestar as informações que lhe forem requisitadas;
VI - lavrar as atas das reuniões, proceder à sua leitura e submetê-la à apreciação e aprovação do conselho, encaminhando aos conselheiros até 07 (sete) dias antes da próxima reunião do CONSELHO;
VII - receber projetos e planos de ações de qualificação ou formação de socioeducadores e remetê-los à análise dos membros do plenário até sete dias antes da reunião em que serão apreciados;
VIII - informar os membros das reuniões e da pauta a ser discutida;
IX – prestar apoio para os grupos de trabalho;
X - exercer outras funções que lhe sejam atribuídas pelo plenário.

CAPÍTULO IV
DOS DEVERES DOS REPRESENTANTES DO NÚCLEO GESTOR ESTADUAL

Art. 15 São deveres dos membros do *Núcleo Gestor Estadual*:
§ 1º Discutir as legislações, normativas e orientações técnicas sobre o acompanhamento especializado ao adolescente que cumpre medida socioeducativa em meio aberto e fechado;
§ 2º Conhecer os Parâmetros Curriculares e Metodológicos da Escola Nacional de Socioeducação;
§ 3º Participar com assiduidade das reuniões ordinárias, extraordinárias ou por vídeo conferência, justificando e comunicando com a devida antecedência as eventuais faltas;
§ 4º Participar dos grupos de trabalho, indicados pelo Presidente ou deliberados pelo Plenário ~~do~~, exercendo as atribuições a estas inerentes;
§ 5º Ser inscrito no Portal da Escola Nacional de Socioeducação;
§ 6º Opinar e votar sobre as questões encaminhadas à apreciação do ~~O~~ *Núcleo Gestor Estadual*
§ 7º Nenhum membro poderá agir ou se manifestar em nome do *Núcleo Gestor Estadual* sem prévia autorização do Plenário ou do Presidente.
§ 8º Propor formas e meios de captação de recursos por meio de parcerias de acordo com a legislação vigente;

CAPÍTULO V
DO FUNCIONAMENTO DO NÚCLEO GESTOR ESTADUAL

Art. 16 O funcionamento do Núcleo Gestor Estadual será na forma do disposto no DECRETO 14.780, de 11 DE JULHO DE 2017:
§ 1º As reuniões ordinárias serão realizadas bimestralmente;
§ 2º Sempre que necessário, serão realizadas reuniões extraordinárias por convocação do seu Presidente;
§ 3º A pauta das reuniões ordinárias e extraordinárias será previamente encaminhada aos membros e possíveis convidados;
§ 4º as reuniões serão consideradas instaladas no horário definido na convocação com qualquer quorum;
§ 5º As decisões serão tomadas por maioria simples de votos dos membros presentes à reunião;
Art. 17 As reuniões iniciarão com a aprovação da Ata anterior, na sequencia será feita a leitura da pauta do dia, dando início às discussões.
§ 1º Na reunião serão apreciados todos os itens constantes da pauta, sendo facultada a apresentação de outras matérias, de caráter urgente, por parte de qualquer dos membros;
§ 2º As matérias não constantes na pauta serão inclusas após o fechamento dos itens elencados do dia, ressalvada decisão em contrário por parte da maioria dos membros presentes à reunião;
§ 3º Os membros do Núcleo Gestor Estadual, para se manifestarem, deverão se inscrever perante a Presidência do órgão, que lhes concederá a palavra, pela ordem de inscrição, por 05 (cinco) minutos, prorrogáveis por mais 02 (dois);
§ 4º Encerrado o tempo concedido, o Presidente concederá a palavra ao próximo inscrito, e assim sucessivamente, até que todos os que desejarem tenham se manifestado;
§ 5º Não serão permitidos apartes;
§ 6º Encerrados os debates, serão colocados em votação os encaminhamentos efetuados cabendo ao Presidente a organização das propostas a serem votadas, de modo a evitar decisões contraditórias.
§ 7º A votação será aberta;
§ 8º Somente serão computados os votos dos membros do Núcleo Gestor Estadual presentes, sendo vedado o voto por escrito e/ou por procuração.
§ 9º O Presidente, após a contagem dos votos, proclamará o resultado, fazendo constar em ata o número total de votos favoráveis e contrários a cada um dos encaminhamentos efetuados;

CAPÍTULO VI
DAS DISPOSIÇÕES FINAIS

Art. 18 Este Regimento Interno somente poderá ser alterado por maioria absoluta dos membros do Plenário do Núcleo Gestor Estadual.
Art. 19 Os casos omissos serão decididos Pela Plenária do Núcleo Gestor Estadual.
Art. 20 Este Regimento Interno entrará em vigor na data de sua publicação.
CAMPO GRANDE, 09 DE ABRIL DE 2018.

EDITAL DE CIÊNCIA DE ELIMINAÇÃO DE DOCUMENTOS N. 001/2018
COMISSÃO SETORIAL DE AVALIAÇÃO DE DOCUMENTOS DE ARQUIVO
Órgão Produtor: Secretaria de Estado de Justiça e Segurança Pública - SEJUSP/MS.
O Coordenador da Comissão Setorial de Avaliação de Documentos de Arquivo, designado por meio da RESOLUÇÃO "P" SEJUSP/MS/N. 0117/2018 de 12 de março de 2018, publicada no Diário Oficial do Estado (MS) n. 9.614, de 14 de março de 2018, em conformidade com os prazos estabelecidos na **Tabela de Temporalidade de Documentos da Administração Pública do Estado de Mato Grosso do Sul,** referente às Atividades - Meio, torna público para conhecimento dos interessados que, a partir do 30º (trigésimo) dia subsequente à data de publicação deste Edital, a **Secretaria de Estado de Justiça e Segurança Pública – SEJUSP/MS**, eliminará os documentos abaixo relacionados, observando-se que:
Os interessados poderão requerer a Comissão Setorial de Avaliação de Documentos de Arquivo, às suas expensas, no prazo citado, o desentranhamento de documentos ou cópias de peças do processo, desde que tenham qualificação e demonstração de legitimidade do pedido.

Classe	Subclasse	Assunto	Espécie Documental	Data Limite	Qtd. (Nº de Caixas)	Observação
4	4.3	4.3.3	4.3.3.1 Atestado de Rec. Material	2005 a 2013	149	Cópia

Campo Grande-MS, 15 de agosto de 2018.

João Carlos Guasso
Coordenador da Comissão Setorial de Avaliação de Documentos

ADMINISTRAÇÃO INDIRETA

AGÊNCIA DE HABITAÇÃO POPULAR DO ESTADO DE MATO GROSSO DO SUL

DESPACHOS DO ORDENADOR DE DESPESAS:
AUTORIZO E RATIFICO AS DESPESAS ABAIXO RELACIONADAS, COM BASE NA LEI Nº 8.666/93 E ALTERAÇÕES POSTERIORES:
AMPARO LEGAL: INCISO II, DO ARTIGO 24, DA LEI Nº 8.666/93 E ALTERAÇÕES POSTERIORES:

PROCESSO: 57/500.158/2018
FAVORECIDO: COMERCIAL T & C LTDA.
OBJETO: EMPENHO PARA ATENDER AQUISIÇÃO DE KIT PARA CONSTRUÇÃO - CONTÉM: 1 CAIXA D'ÁGUA 500L EM POLIETILENO;1 TÁBUA 1A NÃO APARELHADA 2,5CMX30CMX4,50M; 1 VIGA NÃO APARELHADA 6CMX16CMX3,50M;1KG PREGO COM CABEÇA 18X24CM;1 CHAPA DE MADEIRA COMPENSADA PLASTIFICADA 2,20MX1,10MX10MM;1L ADITIVO ESTABILIZADOR P/ ARGAMASSA;71 CUMEEIRA COM 41CM P/ TELHADO;920 TELHAS ROMANAS 41CM.. 2018NE000689 VALOR: R$ 111.150,00 (CENTO E ONZE MIL, CENTO E CINQUENTA REAIS).
MARIA DO CARMO AVESANI LOPEZ
ORDENADOR DE DESPESAS

AGÊNCIA ESTADUAL DE ADMINISTRAÇÃO DO SISTEMA PENITENCIÁRIO

EXTRATO DO TERMO DE COOPERAÇÃO MÚTUA N.º 035/18/DTP/DAP/AGEPEN
PROCESSO - N.º 31/600.635/2018
PARTES - AGÊNCIA ESTADUAL DE ADMINISTRAÇÃO DO SISTEMA PENITENCIÁRIO DO ESTADO DE MATO GROSSO DO SUL e APAE-ASSOCIAÇÃO DE PAIS E AMIGOS DOS EXCEPCIONAIS DE NAVIRAI.
OBJETO – Utilização de mão de obra de internos da Penitenciária Estadual de Naviraí/MS, em atividades de produção e fornecimento de pães no interior desse Estabelecimento, sendo que o produto final será destinado à clientela atendida pela APAE, desse município.
RECURSOS – O presente termo não ensejará repasses financeiros, no entanto à Cooperada disponibilizará a Cooperante os insumos necessários à fabricação do quantitativo especificado.
VIGÊNCIA – 12 (doze) meses a partir da data de sua assinatura.
AMPARO LEGAL - Lei Federal Nº 7.210, de 11/07/1.984; Lei Federal Nº. 8.666/93 e alterações.
FORO - Eleito o Foro da Comarca de Campo Grande, Estado de Mato Grosso do Sul.
DATA DA ASSINATURA – 20 de junho de 2018.
ASSINAM – AUD DE OLIVEIRA CHAVES, Diretor-Presidente da AGEPEN/MS e Daniele Aparecida Freitas Mota, presidente da APAE-ASSOCIAÇÃO DE PAIS E AMIGOS DOS EXCEPCIONAIS DE NAVIRAI.

EXTRATO DO TERMO DE COOPERAÇÃO MÚTUA N.º 033/18/DTP/DAP/AGEPEN
PROCESSO - N.º 31/600.639/2018
PARTES - AGÊNCIA ESTADUAL DE ADMINISTRAÇÃO DO SISTEMA PENITENCIÁRIO DO ESTADO DE MATO GROSSO DO SUL e GUARDA MIRIM DE NAVIRAI.
OBJETO – Utilização de mão de obra de internos da Penitenciária Estadual de Naviraí/MS, em atividades de produção e fornecimento de pães no interior desse Estabelecimento, sendo que o produto final será destinado à clientela atendida pela Guarda Mirim, desse município.
RECURSOS – O presente termo não ensejará repasses financeiros, no entanto à Cooperada disponibilizará a Cooperante os insumos necessários à fabricação do quantitativo especificado.
VIGÊNCIA – 12 (doze) meses a partir da data de sua assinatura.
AMPARO LEGAL - Lei Federal Nº 7.210, de 11/07/1.984; Lei Federal Nº. 8.666/93 e alterações.
FORO - Eleito o Foro da Comarca de Campo Grande, Estado de Mato Grosso do Sul.
DATA DA ASSINATURA – 20 de junho de 2018.
ASSINAM – AUD DE OLIVEIRA CHAVES, Diretor-Presidente da AGEPEN/MS e Auro Dias Mendonça, presidente da GUARDA MIRIM DE NAVIRAI.

AGÊNCIA DE PREVIDÊNCIA SOCIAL DE MATO GROSSO DO SUL

DESPACHO DO ORDENADOR DE DESPESAS, Publica-se as Despesas e Emissão das respectivas Notas de Empenho da Agência de Previdência Social de Mato Grosso do Sul, autorizadas e executadas no mês de julho/2018, como segue:

AMPARO LEGAL: LEI FEDERAL Nº 10.520 LEI Nº 8.666/93 PREGÃO					
PROCESSO:	55/502146/2018	FAVORECIDO	SOLUTI-SOLUÇÕES EM NEGÓCIOS INTELIGENTES LTDA.		
NE	2018000567	DATA	17/07/2018	FONTE	0247
ESPECIFIC.	Certificado digital para pessoas físicas, tipo A3, AC raiz ICP-Brasil para gravação em Token USB		NAT.DESP:	33904057	
VALOR				150,00	
PROCESSO:	55/502146/2018	FAVORECIDO	SOLUTI-SOLUÇÕES EM NEGOCIOS INTELIGENTES LTDA.		
NE	2018000572	DATA	17/07/2018	FONTE	0247
ESPECIFIC.	Dispositivo para certificação digital – Tipo: e Token criptográfico USB para gravação de certificado e-CPF ou e-CNPJ.		NAT.DESP:	33903017	
VALOR				45,00	
AMPARO LEGAL: LEI Nº 4.868 DE 01 DE JUNHO DE 2016 NÃO APLICA					
PROCESSO:	55/500141/2018	FAVORECIDO	PENSIONISTAS		
NE	2018000691	DATA	31/07/2018	FONTE	1000
ESPECIFIC.	Valor referente ao Abono Salarial do mês de julho/2018		NAT.DESP:	31900112	
VALOR				70.003,45	
PROCESSO:	55/500151/2018	FAVORECIDO	INATIVOS		
NE	2018000692	DATA	31/07/2018	FONTE	1000
ESPECIFIC.	Valor referente ao Abono Salarial do mês de julho/2018		NAT.DESP:	31900111	
VALOR				1.453.165,81	
PROCESSO:	55/500146/2018	FAVORECIDO	PENSIONISTAS		
NE	2018000699	DATA	31/07/2018	FONTE	1000
ESPECIFIC.	Valor referente ao Abono Salarial do mês de julho/2018		NAT.DESP:	31900311	
VALOR				142.830,86	
AMPARO LEGAL: LEI Nº 8.666/93 PREGÃO					
PROCESSO:	55/502531/2015	FAVORECIDO	VYGA-PRESTADORA DE SERVIÇOS DE CONS. E ASSEIO LTDA.		
NE	2018000566	DATA	17/07/2018	FONTE	0247
ESPECIFIC.	Valor referente a despesa com a empresa prestadora de serviço, conforme NF nr. 10086 período 01 a 20/06/2018 e NF nr. 10087 período de 21 a 30/06/2018		NAT.DESP:	33903702	
VALOR				5.999,14	
PROCESSO:	55/502531/2015	FAVORECIDO	VYGA-PRESTADORA DE SERVIÇOS DE CONS. E ASSEIO LTDA.		
NE	2018000649	DATA	25/07/2018	FONTE	0247
ESPECIFIC.	Valor referente a despesa com a empresa prestadora de serviço, na formalização contrato de adesão 003 ao contrato corporativo 007/2016, incluindo 02 auxiliares de limpeza para atender a Perícia Médica.		NAT.DESP:	33903702	
VALOR				11.998,28	
PROCESSO:	55/500364/2016	FAVORECIDO	BRASILIS CONSULTORIA ATUARIAL LTDA.		
NE	2018000676	DATA	27/07/2018	FONTE	0247
ESPECIFIC.	Valor referente a despesa com a Brasilis Consultoria Atuarial, conforme contrato nr. 001/2016, parcela 12/12		NAT.DESP:	31900311	
VALOR				10.200,00	
AMPARO LEGAL: LEI FEDERAL LEI Nº 8.666/93 NÃO APLICA					
PROCESSO:	13/500384/2010	FAVORECIDO	INSS-INSTITUTO NACIONAL DO SEGURO SOCIAL		
NE	2018000520	DATA	04/07/2018	FONTE	0247
ESPECIFIC.	Valor referente a despesa com Compensação Previdenciária do mês de junho/2018		NAT.DESP:	33200102	
VALOR				582.394,27	
PROCESSO:	13/501302/2014	FAVORECIDO	CONSORCIO GUAICURUS		
NE	2018000524	DATA	12/07/2018	FONTE	0247
ESPECIFIC.	Valor referente ao Vale-Transporte do RGPS, conforme NF 00212977 de 01 a 31/05/2018 e 00212981 de 01 a 30/06/2018		NAT.DESP:	33904902	
VALOR				558,70	
PROCESSO:	13/501302/2014	FAVORECIDO	CONSORCIO GUAICURUS		
NE	2018000525	DATA	12/07/2018	FONTE	0247
ESPECIFIC.	Valor referente ao rastreamento de Vale Transporte conforme NF00212979, 00212980, 00212983 e 00212984.		NAT.DESP:	33903999	
VALOR				41,29	
PROCESSO:	55/502151/2016	FAVORECIDO	TAURUS DISTRIBUIDORA DE PETROLEO LTDA.		
NE	2018000526	DATA	12/07/2018	FONTE	0247
ESPECIFIC.	Valor referente a aquisição de combustível para atender as necessidades da AGEPREV		NAT.DESP:	33903001	
VALOR				300,00	
PROCESSO:	55/502151/2016	FAVORECIDO	S.H.INFORMÁTICA LTDA;		
NE	2018000527	DATA	12/07/2018	FONTE	0247
ESPECIFIC.	Valor referente a manutenção de cartão de abastecimento da S.H. Informática.		NAT.DESP:	33904057	
VALOR				30,00	
PROCESSO:	13/501302/2014	FAVORECIDO	CONSORCIO GUAICURUS		
NE	2018000529	DATA	12/07/2018	FONTE	0247
ESPECIFIC.	Valor referente a utilização do Vale Transporte do RPPS, conforme NF 00212979 período 01 a 31/05/2018 e 00212982 período de 01 a 30/06/2018		NAT.DESP:	33904901	
VALOR				129,50	
PROCESSO:	55/502390/2018	FAVORECIDO	HONORARIOS ADVOCATICIOS		
NE	2018000533	DATA	12/07/2018	FONTE	0247
ESPECIFIC.	Valor referente despesas com obrigação de pequeno valor, conforme ROPV nr. 1758.05/2018		NAT.DESP:	33903999	
VALOR				2.359,95	
PROCESSO:	13/501302/2014	FAVORECIDO	CONSORCIO GUAICURUS		
NE	2018000534	DATA	12/07/2018	FONTE	0247
ESPECIFIC.	Valor referente ao Vale Transporte do RGPS, conforme NF 00212977 de 01 a 31/05/2018 e NF 00212981 de 01 a 30/06/2018		NAT.DESP:	33904902	
VALOR				558,70	
PROCESSO:	55/502151/2016	FAVORECIDO	S.H.INFORMATICA LTDA.		
NE	2018000565	DATA	17/07/2018	FONTE	0247
ESPECIFIC.	Valor referente a despesa com pagamento das NF 65853 de novembro/2017 e 70111 de dezembro/2017		NAT.DESP:	33909239	
VALOR				60,00	
PROCESSO:	55/502337/2018	FAVORECIDO	RESTITUIÇÃO		
NE	2018000648	DATA	24/07/2018	FONTE	0247
ESPECIFIC.	Valor referente a restituição de valores conforme processos: 55/502337/2018 e 55/502413/2018		NAT.DESP:	33909302	
VALOR				48.660,78	
AMPARO LEGAL: ART24, INC. X DA LEI FEDERAL LEI Nº 8.666/93 DISPENSA					
PROCESSO:	55/500848/2018	FAVORECIDO	PORTAL EMPREENDIMENTOS LTDA ME		
NE	2018000532	DATA	12/07/2018	FONTE	0247

ESPECIFIC.	Valor referente a despesa com locação de imóvel para atender a Perícia Médica Previdenciária, localizada rua Franklin Roosevelt,68 Jardim Aclimação em Campo Grande/MS		NAT.DESP:	33903910	
VALOR				15.480,00	
PROCESSO:	55/501464/2018	FAVORECIDO	BANCO DO BRASIL S/A		
NE	2018000573	DATA	18/07/2018	FONTE	0247
ESPECIFIC.	Valor referente a despesa com prestação de serviços bancários de depósito identificado e guias compensáveis registrada.		NAT.DESP:	33903981	
VALOR				531,00	
AMPARO LEGAL: LEI FEDERAL LEI Nº 8.666/93 INEXIGIBILIDADE					
PROCESSO:	13/501302/2014	FAVORECIDO	CONSORCIO GUAICURUS		
NE	2018000650	DATA	25/07/2018	FONTE	0247
ESPECIFIC.	Valor referente a despesa com personalização de primeiro cartão eletrônico para servidora Luana Pinto San Fulgêncio		NAT.DESP:	33903999	
VALOR				24,85	
AMPARO LEGAL: LEI FEDERAL 10520 LEI Nº 8.666/93 NÃO APLICA					
PROCESSO:	55/504649/2018	FAVORECIDO	HONORARIOS ADVOCATICIOS		
NE	2018000523	DATA	12/07/2018	FONTE	0247
ESPECIFIC.	Valor referente a despesa com Honorários Advocatícios, conforme ROPV nr. 0047.11/2017 em favor de Ana Silvia Pessoa Salgado Moura		NAT.DESP:	33903702	
VALOR				606,54	
AMPARO LEGAL: LEI Nº 4.320/64 NÃO APLICA					
PROCESSO:	55/500144/2018	FAVORECIDO	AUXILIO MATERNIDADE – TCE/MS		
NE	2018000521	DATA	04/07/2018	FONTE	0247
ESPECIFIC.	Reforço para atender a folha de junho/2018		NAT.DESP:	31900527	
VALOR				700,00	
PROCESSO:	55/500151/2018	FAVORECIDO	INATIVOS		
NE	2018000522	DATA	11/07/2018	FONTE	0247
ESPECIFIC.	Anulação por não utilização de saldo		NAT.DESP:		
VALOR				1.744.336,31	
PROCESSO:	55/500143/2018	FAVORECIDO	AUXILIO MATERNIDADE – MP/MS		
NE	2018000528	DATA	12/07/2018	FONTE	0247
ESPECIFIC.	Reforço para atender a folha de junho/2018		NAT.DESP:	31900527	
VALOR				11.000,00	
PROCESSO:	55/500144/2018	FAVORECIDO	AUXILIO MATERNIDADE – TCE/MS		
NE	2018000530	DATA	12/07/2018	FONTE	0247
ESPECIFIC.	Reforço para atender a folha de junho/2018		NAT.DESP:	31900527	
VALOR				6.000,00	
PROCESSO:	55/500144/2018	FAVORECIDO	AUXILIO INVALIDEZ – TCE/MS		
NE	2018000531	DATA	12/07/2018	FONTE	0247
ESPECIFIC.	Reforço para atender a folha de junho/2018		NAT.DESP:	33900808	
VALOR				20.000,00	
PROCESSO:	55/500144/2018	FAVORECIDO	AUXILIO MATERNIDADE – TCE/MS		
NE	2018000535	DATA	13/07/2018	FONTE	0100
ESPECIFIC.	Cancelamento conforme orientação da Contabilidade Geral, a fim de regularizar a fonte de recurso em atendimento às matrizes contábeis		NAT.DESP:		
VALOR				6.000,00	
PROCESSO:	55/500147/2018	FAVORECIDO	INATIVOS – TJ/MS		
NE	2018000536	DATA	13/07/2018	FONTE	0100
ESPECIFIC.	Cancelamento conforme orientação da Contabilidade Geral, a fim de regularizar a fonte de recurso em atendimento às matrizes contábeis		NAT.DESP:		
VALOR				1.058.294,39	
PROCESSO:	55/500148/2018	FAVORECIDO	ASLE - INATIVOS		
NE	2018000537	DATA	13/07/2018	FONTE	0100
ESPECIFIC.	Cancelamento conforme orientação da Contabilidade Geral, a fim de regularizar a fonte de recurso em atendimento às matrizes contábeis		NAT.DESP:		
VALOR				32.514,47	
PROCESSO:	55/500148/2018	FAVORECIDO	ASLE - INATIVOS		
NE	2018000538	DATA	13/07/2018	FONTE	0100
ESPECIFIC.	Cancelamento conforme orientação da Contabilidade Geral, a fim de regularizar a fonte de recurso em atendimento às matrizes contábeis		NAT.DESP:		
VALOR				2.800.000,00	
PROCESSO:	55/500148/2018	FAVORECIDO	ASLE - INATIVOS		
NE	2018000539	DATA	13/07/2018	FONTE	0100
ESPECIFIC.	Cancelamento conforme orientação da Contabilidade Geral, a fim de regularizar a fonte de recurso em atendimento às matrizes contábeis		NAT.DESP:		
VALOR				353.346,15	
PROCESSO:	55/500148/2018	FAVORECIDO	ASLE - INATIVOS		
NE	2018000540	DATA	13/07/2018	FONTE	0100
ESPECIFIC.	Cancelamento conforme orientação da Contabilidade Geral, a fim de regularizar a fonte de recurso em atendimento às matrizes contábeis		NAT.DESP:		
VALOR				76.665,39	
PROCESSO:	55/500144/2018	FAVORECIDO	TC/MS - INATIVOS		
NE	2018000541	DATA	13/07/2018	FONTE	0100
ESPECIFIC.	Cancelamento conforme orientação da Contabilidade Geral, a fim de regularizar a fonte de recurso em atendimento às matrizes contábeis		NAT.DESP:		
VALOR				661.026,63	
PROCESSO:	55/500148/2018	FAVORECIDO	ASLE - PENSIONISTAS		
NE	2018000542	DATA	13/07/2018	FONTE	0100
ESPECIFIC.	Cancelamento conforme orientação da Contabilidade Geral, a fim de regularizar a fonte de recurso em atendimento às matrizes contábeis		NAT.DESP:		
VALOR				16.291,72	
PROCESSO:	55/500148/2018	FAVORECIDO	ASLE - PENSIONISTAS		
NE	2018000543	DATA	13/07/2018	FONTE	0100
ESPECIFIC.	Cancelamento conforme orientação da Contabilidade Geral, a fim de regularizar a fonte de recurso em atendimento às matrizes contábeis		NAT.DESP:		
VALOR				16.601,01	
PROCESSO:	55/500148/2018	FAVORECIDO	ASLE - PENSIONISTAS		
	2018000544	DATA	13/07/2018	FONTE	0100
ESPECIFIC.	Cancelamento conforme orientação da Contabilidade Geral, a fim de regularizar a fonte de recurso em atendimento às matrizes contábeis		NAT.DESP:		
VALOR				11.601,01	
PROCESSO:	55/500148/2018	FAVORECIDO	ASLE - PENSIONISTAS		
NE	2018000545	DATA	13/07/2018	FONTE	0100
ESPECIFIC.	Cancelamento conforme orientação da Contabilidade Geral, a fim de regularizar a fonte de recurso em atendimento às matrizes contábeis		NAT.DESP:		
VALOR				16.277,60	
PROCESSO:	55/500148/2018	FAVORECIDO	ASLE - PENSIONISTAS		
NE	2018000546	DATA	13/07/2018	FONTE	0100
ESPECIFIC.	Cancelamento conforme orientação da Contabilidade Geral, a fim de regularizar a fonte de recurso em atendimento às matrizes contábeis		NAT.DESP:		
VALOR				15.990,77	
PROCESSO:	55/500144/2018	FAVORECIDO	TC/MS - PENSIONISTAS		
NE	2018000547	DATA	13/07/2018	FONTE	0100
ESPECIFIC.	Cancelamento conforme orientação da Contabilidade Geral, a fim de regularizar a fonte de recurso em atendimento às matrizes contábeis		NAT.DESP:		
VALOR				15.801,48	
PROCESSO:	55/500144/2018	FAVORECIDO	TC/MS - PENSIONISTAS		
NE	2018000548	DATA	13/07/2018	FONTE	0100
ESPECIFIC.	Cancelamento conforme orientação da Contabilidade Geral, a fim de regularizar a fonte de recurso em atendimento às matrizes contábeis		NAT.DESP:		
VALOR				6.612,95	
PROCESSO:	55/500144/2018	FAVORECIDO	TC/MS - PENSIONISTAS		
NE	2018000549	DATA	13/07/2018	FONTE	0100
ESPECIFIC.	Cancelamento conforme orientação da Contabilidade Geral, a fim de regularizar a fonte de recurso em atendimento às matrizes contábeis		NAT.DESP:		
VALOR				85.000,00	
PROCESSO:	55/500144/2018	FAVORECIDO	TC/MS - PENSIONISTAS		
NE	2018000550	DATA	13/07/2018	FONTE	0100
ESPECIFIC.	Cancelamento conforme orientação da Contabilidade Geral, a fim de regularizar a fonte de recurso em atendimento às matrizes contábeis		NAT.DESP:		
VALOR				15.973,20	
PROCESSO:	55/500144/2018	FAVORECIDO	TC/MS - PENSIONISTAS		
NE	2018000551	DATA	13/07/2018	FONTE	0100
ESPECIFIC.	Cancelamento conforme orientação da Contabilidade Geral, a fim de regularizar a fonte de recurso em atendimento às matrizes contábeis		NAT.DESP:		
VALOR				35.849,76	
PROCESSO:	55/500144/2018	FAVORECIDO	TC/MS - PENSIONISTAS		
NE	2018000552	DATA	13/07/2018	FONTE	0100
ESPECIFIC.	Cancelamento conforme orientação da Contabilidade Geral, a fim de regularizar a fonte de recurso em atendimento às matrizes contábeis		NAT.DESP:		
VALOR				6.373,35	
PROCESSO:	55/500144/2018	FAVORECIDO	TC/MS - INATIVOS		
NE	2018000553	DATA	13/07/2018	FONTE	0100
ESPECIFIC.	Cancelamento conforme orientação da Contabilidade Geral, a fim de regularizar a fonte de recurso em atendimento às matrizes contábeis		NAT.DESP:		
VALOR				64.645,86	
PROCESSO:	55/500144/2018	FAVORECIDO	TC/MS - INATIVOS		
NE	2018000554	DATA	13/07/2018	FONTE	0100

ESPECIFIC.	Cancelamento conforme orientação da Contabilidade Geral, a fim de regularizar a fonte de recurso em atendimento às matrizes contábeis		NAT.DESP:		
VALOR				241.743,35	
PROCESSO:	55/500144/2018	FAVORECIDO	TC/MS - INATIVOS		
NE	2018000555	DATA	13/07/2018	FONTE	0100
ESPECIFIC.	Cancelamento conforme orientação da Contabilidade Geral, a fim de regularizar a fonte de recurso em atendimento às matrizes contábeis		NAT.DESP:		
VALOR				482.839,32	
PROCESSO:	55/500144/2018	FAVORECIDO	TC/MS - INATIVOS		
NE	2018000556	DATA	13/07/2018	FONTE	0100
ESPECIFIC.	Cancelamento conforme orientação da Contabilidade Geral, a fim de regularizar a fonte de recurso em atendimento às matrizes contábeis		NAT.DESP:		
VALOR				10.322,55	
PROCESSO:	55/500148/2018	FAVORECIDO	ASLE - INATIVOS		
NE	2018000557	DATA	13/07/2018	FONTE	0100
ESPECIFIC.	Cancelamento conforme orientação da Contabilidade Geral, a fim de regularizar a fonte de recurso em atendimento às matrizes contábeis		NAT.DESP:		
VALOR				748.987,72	
PROCESSO:	55/500158/2018	FAVORECIDO	INATIVOS		
NE	2018000558	DATA	13/07/2018	FONTE	0100
ESPECIFIC.	Cancelamento conforme orientação da Contabilidade Geral, a fim de regularizar a fonte de recurso em atendimento às matrizes contábeis		NAT.DESP:		
VALOR				19.803,10	
PROCESSO:	55/500146/2018	FAVORECIDO	PENSIONISTAS		
NE	2018000559	DATA	13/07/2018	FONTE	0100
ESPECIFIC.	Cancelamento conforme orientação da Contabilidade Geral, a fim de regularizar a fonte de recurso em atendimento às matrizes contábeis		NAT.DESP:		
VALOR				1.523,56	
PROCESSO:	55/500151/2018	FAVORECIDO	INATIVOS		
NE	2018000560	DATA	13/07/2018	FONTE	0100
ESPECIFIC.	Cancelamento conforme orientação da Contabilidade Geral, a fim de regularizar a fonte de recurso em atendimento às matrizes contábeis		NAT.DESP:		
VALOR				42.000.000,00	
PROCESSO:	55/500151/2018	FAVORECIDO	INATIVOS		
NE	2018000561	DATA	13/07/2018	FONTE	0100
ESPECIFIC.	Cancelamento conforme orientação da Contabilidade Geral, a fim de regularizar a fonte de recurso em atendimento às matrizes contábeis		NAT.DESP:		
VALOR				47.000.000,00	
PROCESSO:	55/500148/2018	FAVORECIDO	ASLE - INATIVOS		
NE	2018000562	DATA	17/07/2018	FONTE	0247
ESPECIFIC.	Reforço para atender a folha da Assembleia Legislativa de junho/2018		NAT.DESP:	31900101	
VALOR				2.511.179,55	
PROCESSO:	55/500147/2018	FAVORECIDO	AUXILIO INVALIDEZ – TJ/MS		
NE	2018000563	DATA	17/07/2018	FONTE	0247
ESPECIFIC.	Reforço para atender a folha do Tribunal de Justiça de junho/2018		NAT.DESP:	33900808	
VALOR				30.000,00	
PROCESSO:	55/502761/2016	FAVORECIDO	AUXILIO RECLUSÃO		
NE	2018000564	DATA	17/07/2018	FONTE	0247
ESPECIFIC.	Valor referente a despesa com Auxilio Reclusão em favor de Isadora Marques de Mattos conf. CI nr.055/2018 da DIRB/AGEPREV, nos meses de junho e julho/2018		NAT.DESP:	31900821	
VALOR				2.928,64	
PROCESSO:	55/500147/2018	FAVORECIDO	AUXILIO DOENÇA – TJ/MS		
NE	2018000568	DATA	17/07/2018	FONTE	0247
ESPECIFIC.	Reforço para atender a folha do Tribunal de Justiça de junho/2018		NAT.DESP:	31900529	
VALOR				116.000,00	
PROCESSO:	55/500148/2018	FAVORECIDO	AUXILIO MATERNIDADE – AL/MS		
NE	2018000569	DATA	17/07/2018	FONTE	0247
ESPECIFIC.	Reforço para atender a folha da Assembleia Legislativa de junho/2018		NAT.DESP:	31900527	
VALOR				10.500,00	
PROCESSO:	55/500148/2018	FAVORECIDO	AUXILIO DOENÇA – AL/MS		
NE	2018000570	DATA	17/07/2018	FONTE	0247
ESPECIFIC.	Reforço para atender a folha da Assembleia Legislativa de junho/2018		NAT.DESP:	31900529	
VALOR				30.000,00	
PROCESSO:	55/500147/2018	FAVORECIDO	AUXILIO MATERNIDADE – TJ/MS		
NE	2018000571	DATA	17/07/2018	FONTE	0247
ESPECIFIC.	Reforço para atender a folha do Tribunal de Justiça de junho/2018		NAT.DESP:	31900527	
VALOR				25.000,00	
PROCESSO:	55/500148/2018	FAVORECIDO	PENSIONISTAS - ASLE		
NE	2018000574	DATA	17/07/2018	FONTE	0247
ESPECIFIC.	Reforço para atender a folha de junho/2018		NAT.DESP:	31900301	
VALOR				6.400,00	
PROCESSO:	55/500279/2018	FAVORECIDO	VÇENCIMENTOS		
NE	2018000575	DATA	19/07/2018	FONTE	0247
ESPECIFIC.	Anulação ´por não utilização do saldo		NAT.DESP:		
VALOR				74,53	
PROCESSO:	55/500150/2018	FAVORECIDO	INATIVOS		
NE	2018000619	DATA	23/07/2018	FONTE	0247
ESPECIFIC.	Anulação por não utilização do saldo		NAT.DESP:		
VALOR				1.037.450,34	
PROCESSO:	55/500150/2018	FAVORECIDO	INATIVOS		
NE	2018000620	DATA	23/07/2018	FONTE	0247
ESPECIFIC.	Anulação por não utilização do saldo		NAT.DESP:		
VALOR				860.009,10	
PROCESSO:	55/500150/2018	FAVORECIDO	INATIVOS		
NE	2018000621	DATA	23/07/2018	FONTE	0247
ESPECIFIC.	Anulação por não utilização do saldo		NAT.DESP:		
VALOR				986.041,48	
PROCESSO:	55/500150/2018	FAVORECIDO	INATIVOS		
NE	2018000622	DATA	23/07/2018	FONTE	0247
ESPECIFIC.	Anulação por não utilização do saldo		NAT.DESP:		
VALOR				789.065,97	
PROCESSO:	55/500141/2018	FAVORECIDO	PENSIONISTAS		
NE	2018000623	DATA	23/07/2018	FONTE	0247
ESPECIFIC.	Anulação por não utilização do saldo		NAT.DESP:		
VALOR				66.558,95	
PROCESSO:	55/500141/2018	FAVORECIDO	PENSIONISTAS		
NE	2018000624	DATA	23/07/2018	FONTE	0247
ESPECIFIC.	Anulação por não utilização do saldo		NAT.DESP:		
VALOR				12.376,29	
PROCESSO:	55/500141/2018	FAVORECIDO	PENSIONISTAS		
NE	2018000625	DATA	23/07/2018	FONTE	0247
ESPECIFIC.	Anulação por não utilização do saldo		NAT.DESP:		
VALOR				21.959,28	
PROCESSO:	55/500141/2018	FAVORECIDO	PENSIONISTAS		
NE	2018000626	DATA	23/07/2018	FONTE	0247
ESPECIFIC.	Anulação por não utilização do saldo		NAT.DESP:		
VALOR				6.372,81	
PROCESSO:	55/500141/2018	FAVORECIDO	PENSIONISTAS		
NE	2018000627	DATA	23/07/2018	FONTE	0247
ESPECIFIC.	Anulação por não utilização do saldo		NAT.DESP:		
VALOR				44.995,26	
PROCESSO:	55/500141/2018	FAVORECIDO	PENSIONISTAS		
NE	2018000628	DATA	23/07/2018	FONTE	0247
ESPECIFIC.	Anulação por não utilização do saldo		NAT.DESP:		
VALOR				4.453,40	
PROCESSO:	55/500141/2018	FAVORECIDO	PENSIONISTAS		
NE	2018000629	DATA	23/07/2018	FONTE	0247
ESPECIFIC.	Anulação por não utilização do saldo		NAT.DESP:		
VALOR				68.000,01	
PROCESSO:	55/500141/2018	FAVORECIDO	PENSIONISTAS		
NE	2018000630	DATA	23/072018	FONTE	0247
ESPECIFIC.	Anulação por não utilização do saldo		NAT.DESP:		
VALOR				68.887,63	
PROCESSO:	55/500279/2018	FAVORECIDO	VENCIMENTOS		
NE	2018000631	DATA	23/07/2018	FONTE	0247
ESPECIFIC.	Valor referente a folha de Ativos de julho/2018		NAT.DESP:	31901131	
VALOR				4.200,00	
PROCESSO:	55/500279/2018	FAVORECIDO	VENCIMENTOS		
NE	2018000632	DATA	23/07/2018	FONTE	0247
ESPECIFIC.	Valor referente a folha de Ativos do mês de julho/2018		NAT.DESP:	31901111	
VALOR				210,00	
PROCESSO:	55/500279/2018	FAVORECIDO	VENCIMENTOS		
NE	2018000633	DATA	23/07/2018	FONTE	0247
ESPECIFIC.	Gratificação sobre dedicação exclusiva (RGPS)		NAT.DESP:	31901175	
VALOR				18.300,00	
PROCESSO:	55/500279/2018	FAVORECIDO	VENCIMENTOS		
NE	2018000634	DATA	23/07/2018	FONTE	0247
ESPECIFIC.	Valor referente a folha de Ativos de julho/2018		NAT.DESP:	31901123	
VALOR				6.000,00	
PROCESSO:	55/500279/2018	FAVORECIDO	VENCIMENTOS		
NE	2018000635	DATA	23/07/2018	FONTE	0247
ESPECIFIC.	Substituições do mês de julho/2018		NAT.DESP:	31901601	
VALOR				500,00	
PROCESSO:	55/500279/2018	FAVORECIDO	VENCIMENTOS		
NE	2018000636	DATA	23/07/2018	FONTE	0247
ESPECIFIC.	Valor referente a despesa com a folha de Ativos/Plantão da AGEPREV, de julho/2018		NAT.DESP:	31900426	

VALOR				450,00	
PROCESSO:	55/500279/2018	FAVORECIDO	VENCIMENTOS		
NE	2018000637	DATA	23/07/2018	FONTE	0247
ESPECIFIC.	Gratificação por exercício de cargos (RPPS) de julho/2018		NAT.DESP:	31901112	
VALOR				15.000,00	
PROCESSO:	55/500279/2018	FAVORECIDO	VENCIMENTOS		
NE	2018000638	DATA	23/07/2018	FONTE	0247
ESPECIFIC.	Reforço para atender a folha de Ativos de julho/2018		NAT.DESP:	31901151	
VALOR				36.000,00	
PROCESSO:	55/500279/2018	FAVORECIDO	VENCIMENTOS		
NE	2018000639	DATA	23/07/2018	FONTE	0247
ESPECIFIC.	Valor referente a folha de Ativos de julho/2018		NAT.DESP:	31901125	
VALOR				7.400,00	
PROCESSO:	55/500279/2018	FAVORECIDO	VENCIMENTOS		
NE	2018000640	DATA	23/07/2018	FONTE	0247
ESPECIFIC.	Reforço para atender a folha de Ativos de julho/2018		NAT.DESP:	31900651	
VALOR				1.000,00	
PROCESSO:	55/500279/2018	FAVORECIDO	VENCIMENTOS		
NE	2018000641	DATA	23/07/2018	FONTE	0247
ESPECIFIC.	Valor referente a folha de Ativos de julho/2018		NAT.DESP:	31901173	
VALOR				26.000,00	
PROCESSO:	55/500279/2018	FAVORECIDO	VENCIMENTOS		
NE	2018000642	DATA	23/07/2018	FONTE	0247
ESPECIFIC.	Reforço para atender a folha de Ativos de julho/2018		NAT.DESP:	31901168	
VALOR				1.650,00	
PROCESSO:	55/500151/2018	FAVORECIDO	INATIVOS		
NE	2018000643	DATA	23/07/2018	FONTE	0247
ESPECIFIC.	Valor referente a folha do DEA de inativos Militar de julho/2018		NAT.DESP:	31909201	
VALOR				10.000,00	
PROCESSO:	55/500146/2018	FAVORECIDO	PENSIONISTAS		
NE	2018000644	DATA	24/07/2018	FONTE	0247
ESPECIFIC.	Aposentadoria e Reformas do mês de julho/2018		NAT.DESP:	31909201	
VALOR				15.000,00	
PROCESSO:	55/500149/2018	FAVORECIDO	AUXILIO DOENÇA MS PREV		
NE	2018000645	DATA	24/07/2018	FONTE	0247
ESPECIFIC.	Reforço para atender a folha de julho/2018		NAT.DESP:	31900301	
VALOR				130.000,00	
PROCESSO:	55/500157/2018	FAVORECIDO	SAL FAMILIA MS PREV		
NE	2018000646	DATA	24/07/2018	FONTE	0247
ESPECIFIC.	Valor referente a despesa com a folha de Salário Família de Ativos de julho/2018		NAT.DESP:	31900521	
VALOR				61.000,00	
PROCESSO:	55/500158/2018	FAVORECIDO	SAL MATERN MS PREV		
NE	2018000647	DATA	24/07/2018	FONTE	0247
ESPECIFIC.	Reforço para atender a folha de julho/2018		NAT.DESP:	31900527	
VALOR				450.000,00	
PROCESSO:	55/500151/2018	FAVORECIDO	SAL FAMILIA MS PREV		
NE	2018000651	DATA	25/07/2018	FONTE	0247
ESPECIFIC.	Valor referente a despesa com salário família de julho/2018		NAT.DESP:	31900523	
VALOR				1.700,00	
PROCESSO:	55/500151/2018	FAVORECIDO	AUXILIO INVALIDEZ		
NE	2018000652	DATA	25/07/2018	FONTE	0247
ESPECIFIC.	Auxílio Invalidez – pessoal civil de julho/2018		NAT.DESP:	33900808	
VALOR				231.000,00	
PROCESSO:	55/500150/2018	FAVORECIDO	AUXILIO INVALIDEZ		
NE	2018000653	DATA	25/07/2018	FONTE	0247
ESPECIFIC.	Valor referente a folha de Auxílio Invalidez de Inativos Militar de julho/2018		NAT.DESP:	33900809	
VALOR				80.000,00	
PROCESSO:	55/500150/2018	FAVORECIDO	INATIVOS		
NE	2018000654	DATA	25/07/2018	FONTE	0247
ESPECIFIC.	Reforço para atender a folha de Inativos Militar de julho/2018		NAT.DESP:	31900102	
VALOR				34.134.731,68	
PROCESSO:	55/500151/2018	FAVORECIDO	INATIVOS		
NE	2018000655	DATA	25/07/2018	FONTE	0247
ESPECIFIC.	Reforço para atender a folha de Inativos Civis Encargos Gerais de julho/2018		NAT.DESP:	31900101	
VALOR				145.367.690,34	
PROCESSO:	55/500146/2018	FAVORECIDO	PENSIONISTAS		
NE	2018000656	DATA	25/07/2018	FONTE	0247
ESPECIFIC.	Reforço para atender a folha de Pensionistas de julho/2018		NAT.DESP:	31900301	
VALOR				22.338.948,29	
PROCESSO:	55/500279/2018	FAVORECIDO	VENCIMENTOS		
NE	2018000657	DATA	25/07/2018	FONTE	0247
ESPECIFIC.	Reforço para atender a folha de Ativos da AGEPREV de julho/2018		NAT.DESP:	31901123	
VALOR				6.500,00	
PROCESSO:	55/500141/2018	FAVORECIDO	PENSIONISTAS		
NE	2018000658	DATA	25/07/2018	FONTE	0247
ESPECIFIC.	Reforço para atender a folha de Pensionista Militar de julho/2018		NAT.DESP:	31900302	
VALOR				4.642.844,70	
PROCESSO:	55/500151/2018	FAVORECIDO	AUXILIO INVALIDEZ		
NE	2018000659	DATA	25/07/2018	FONTE	0247
ESPECIFIC.	Reforço para atender a folha de Auxilio Reclusão de Inativos Civis Encargos Gerais de julho/2018		NAT.DESP:	33900808	
VALOR				24.000,00	
PROCESSO:	55/500279/2018	FAVORECIDO	VENCIMENTOS		
NE	2018000660	DATA	25/07/2018	FONTE	0247
ESPECIFIC.	Reforço para atender a folha de Ativos da AGEPREV de julho/2018		NAT.DESP:	31901162	
VALOR				39.721,99	
PROCESSO:	55/500279/2018	FAVORECIDO	VENCIMENTOS		
NE	2018000661	DATA	25/07/2018	FONTE	0247
ESPECIFIC.	Reforço para atender a folha de Ativos da AGEPREV de julho/2018		NAT.DESP:	31900529	
VALOR				1.700,00	
PROCESSO:	55/500279/2018	FAVORECIDO	VENCIMENTOS		
NE	2018000662	DATA	25/07/2018	FONTE	0247
ESPECIFIC.	Reforço para atender a folha de Ativos da AGEPREV de julho/2018		NAT.DESP:	31901168	
VALOR				2.712,41	
PROCESSO:	55/500279/2018	FAVORECIDO	VENCIMENTOS		
NE	2018000663	DATA	25/07/2018	FONTE	0247
ESPECIFIC.	Reforço para atender a folha de Ativos da AGEPREV de julho/2018		NAT.DESP:	31901131	
VALOR				2.810,00	
PROCESSO:	55/500151/2018	FAVORECIDO	INATIVOS		
NE	2018000664	DATA	25/07/2018	FONTE	0247
ESPECIFIC.	Reforço para atender a folha de Inativos Civis Encargos Gerais/DEA de julho/2018		NAT.DESP:	31909201	
VALOR				5.528,04	
PROCESSO:	55/500279/2018	FAVORECIDO	VENCIMENTOS		
NE	2018000665	DATA	25/07/2018	FONTE	0247
ESPECIFIC.	Reforço para atender a folha de Ativos da AGEPREV de julho/2018		NAT.DESP:	31901151	
VALOR				7.800,00	
PROCESSO:	55/500279/2018	FAVORECIDO	VENCIMENTOS		
NE	2018000666	DATA	25/07/2018	FONTE	0247
ESPECIFIC.	Reforço para atender a folha de Ativos da AGEPREV de julho/2018		NAT.DESP:	31901159	
VALOR				2.423,17	
PROCESSO:	55/500279/2018	FAVORECIDO	VENCIMENTOS		
NE	2018000667	DATA	25/07/2018	FONTE	0247
ESPECIFIC.	Reforço para atender a folha de Ativos da AGEPREV de julho/2018		NAT.DESP:	31901609	
VALOR				295,00	
PROCESSO:	55/500279/2018	FAVORECIDO	VENCIMENTOS		
NE	2018000668	DATA	25/07/2018	FONTE	0247
ESPECIFIC.	Reforço para atender a folha de Ativos da AGEPREV de julho/2018		NAT.DESP:	31901111	
VALOR				90,00	
PROCESSO:	55/500279/2018	FAVORECIDO	VENCIMENTOS		
NE	2018000669	DATA	26/072018	FONTE	0247
ESPECIFIC.	Reforço para atender a folha de Ativos da AGEPREV de julho/2018		NAT.DESP:	31901173	
VALOR				12.520,00	
PROCESSO:	55/500279/2018	FAVORECIDO	AGENCIA DE PREVIDENCIA SOCIAL DE MS		
NE	2018000670	DATA	26/07/2018	FONTE	0247
ESPECIFIC.	Reforço para atender a folha de Ativos da AGEPREV de julho/2018		NAT.DESP:	31900301	
VALOR				8.600,00	
PROCESSO:	55/500148/2018	FAVORECIDO	ASLE - INATIVOS		
NE	2018000671	DATA	26/07/2018	FONTE	0247
ESPECIFIC.	Valor referente ao acerto da fonte 010000000, conforme orientação da Contabilidade Geral do Estado		NAT.DESP:	31900101	
VALOR				21.500.000,00	
PROCESSO:	55/500279/2018	FAVORECIDO	INSS-INTITUTO NACIONAL DO SEGUROA SOCIAL		
NE	2018000672	DATA	26/07/2018	FONTE	0247
ESPECIFIC.	Reforço para atender a folha de Ativos da AGEPREV de julho/2018		NAT.DESP:	31900426	
VALOR				28.780,00	
PROCESSO:	55/500144/2018	FAVORECIDO	TC/MS - INATIVOS		
NE	2018000673	DATA	26/07/2018	FONTE	0247
ESPECIFIC.	Valor referente ao acerto da fonte 010000000, conforme orientação da CGE, folha de inativos do TCE		NAT.DESP:	31900101	
VALOR				8.989.422,29	
PROCESSO:	55/500148/2018	FAVORECIDO	AUXILIO MATERNIDADE - ALMS		
NE	2018000674	DATA	27/07/2018	FONTE	0247

ESPECIFIC.	Valor referente ao acerto da fonte 010000000, conforme orientação da Contabilidade Geral do Estado		NAT.DESP:	31900527	
VALOR				772,47	
PROCESSO:	55/500144/2018	FAVORECIDO	TC/MS - PENSIONISTAS		
NE	2018000675	DATA	27/07/2018	FONTE	0247
ESPECIFIC.	Valor referente ao acerto da fonte 010000000, conforme orientação da Contabilidade Geral do Estado		NAT.DESP:	31900301	
VALOR				399.389,26	
PROCESSO:	55/500148/2018	FAVORECIDO	ASLE - PENSIONISTAS		
NE	2018000677	DATA	27/07/2018	FONTE	0247
ESPECIFIC.	Valor referente ao acerto da fonte 010000000, conforme orientação da Contabilidade Geral do Estado		NAT.DESP:	31900301	
VALOR				418.237,89	
PROCESSO:	55/500148/2018	FAVORECIDO	AUXILIO INVALIDEZ - ALMS		
NE	2018000678	DATA	27/07/2018	FONTE	0247
ESPECIFIC.	Valor referente ao acerto da fonte 010000000, conforme orientação da Contabilidade Geral do Estado		NAT.DESP:	33900808	
VALOR				1.383,62	
PROCESSO:	55/500144/2018	FAVORECIDO	AUXILIO MATERNIDADE – TCE/MS		
NE	2018000679	DATA	27/07/2018	FONTE	0247
ESPECIFIC.	Valor referente ao acerto da fonte 010000000, conforme orientação da Contabilidade Geral do Estado		NAT.DESP:	31900527	
VALOR				18.948,15	
PROCESSO:	55/500148/2018	FAVORECIDO	AUXILIO DOENÇA - ALMS		
NE	2018000680	DATA	27/07/2018	FONTE	0247
ESPECIFIC.	Valor referente ao acerto da fonte 010000000, conforme orientação da Contabilidade Geral do Estado		NAT.DESP:	31900529	
VALOR				6.526,91	
PROCESSO:	55/500143/2018	FAVORECIDO	AUXILIO INVALIDEZ - MPMS		
NE	2018000681	DATA	30/07/2018	FONTE	0247
ESPECIFIC.	Valor referente ao Auxílio Invalidez do Ministério Público de julho/2018		NAT.DESP:	33900808	
VALOR				5.000,00	
PROCESSO:	55/500144/2018	FAVORECIDO	AUXILIO INVALIDEZ - TCEMS		
NE	2018000682	DATA	30/07/2018	FONTE	0247
ESPECIFIC.	Valor referente ao Auxílio Invalidez do Tribunal de Contas de julho/2018		NAT.DESP:	33900808	
VALOR				20.000,00	
PROCESSO:	55/500143/2018	FAVORECIDO	AUXILIO DOENÇA - MPMS		
NE	2018000683	DATA	30/07/2018	FONTE	0247
ESPECIFIC.	Valor referente ao Auxílio Doença do Ministério Público de julho/2018		NAT.DESP:	31900529	
VALOR				61.000,00	
PROCESSO:	55/500147/2018	FAVORECIDO	AUXILIO DOENÇA - TJMS		
NE	2018000684	DATA	30/07/2018	FONTE	0247
ESPECIFIC.	Valor referente ao Auxílio Doença do Tribunal de Justiça de julho/2018		NAT.DESP:	31900529	
VALOR				297.000,00	
PROCESSO:	55/500144/2018	FAVORECIDO	AUXILIO DOENÇA – TCE-MS		
NE	2018000685	DATA	30/07/2018	FONTE	0247
ESPECIFIC.	Valor referente ao Auxílio Doença do Tribunal de Contas de julho/2018		NAT.DESP:	31900529	
VALOR				66.000,00	
PROCESSO:	55/500148/2018	FAVORECIDO	AUXILIO DOENÇA - ALMS		
NE	2018000686	DATA	30/07/2018	FONTE	0247
ESPECIFIC.	Valor referente a despesa com Auxílio Doença da Assembleia Legislativa.		NAT.DESP:	31900529	
VALOR				35.000,00	
PROCESSO:	55/500148/2018	FAVORECIDO	ASLE - INATIVOS		
NE	2018000687	DATA	3107/2018	FONTE	0247
ESPECIFIC.	Reforço para atender a folha de Inativos da Assembleia Legislativa de julho/2018		NAT.DESP:	31900101	
VALOR				6.000.000,00	
PROCESSO:	55/500143/2018	FAVORECIDO	AUXILIO DOENÇA - MPMS		
NE	2018000688	DATA	31/07/2018	FONTE	0247
ESPECIFIC.	Reforço para atender a folha de Auxílio Doença do Ministério Público de julho/2018			31900529	
VALOR				20.000,00	
PROCESSO:	55/502622/2017	FAVORECIDO	PENSIONISTAS		
NE	2018000689	DATA	31/07/2018	FONTE	0100
ESPECIFIC.	Valor referente a despesa com a verba 078 da folha de Pensionistas Civis de julho/2018		NAT.DESP:	31900301	
VALOR				1.523,56	
PROCESSO:	55/502622/2017	FAVORECIDO	INATIVOS		
NE	2018000690	DATA	31/07/2018	FONTE	0100
ESPECIFIC.	Valor referente a despesa com a verba 078 da folha de Inativos Civis Encargos Gerais de julho/2018		NAT.DESP:	31901125	
VALOR				19.803,10	
PROCESSO:	55/500144/2018	FAVORECIDO	TC/MS - PENSIONISTAS		
NE	2018000693	DATA	31/07/2018	FONTE	0247
ESPECIFIC.	Reforço para atender a folha de Pensionistas do Tribunal de Contas de julho/2018		NAT.DESP:	31900301	
VALOR				650.000,00	

PROCESSO:	55/500144/2018	FAVORECIDO	AUXILIO INVALIDEZ – TCE/MS		
NE	2018000694	DATA	31/07/2018	FONTE	0247
ESPECIFIC.	Reforço para atender a folha de Auxílio Invalidez do Tribunal de Contas de julho/2018		NAT.DESP:	33900808	
VALOR				22.000,00	
PROCESSO:	55/500148/2018	FAVORECIDO	ASLE - INATIVOS		
NE	2018000695	DATA	31/07/2018	FONTE	0247
ESPECIFIC.	Estorno parcial, para utilização de saldo		NAT.DESP:		
VALOR				7.076.159,39	
PROCESSO:	55/500143/2018	FAVORECIDO	MP/MS - PENSIONISTAS		
NE	2018000696	DATA	31/07/2018	FONTE	0247
ESPECIFIC.	Reforço para atender a folha de Pensionistas do Ministério Público de julho/2018		NAT.DESP:	31900301	
VALOR				950.000,00	
PROCESSO:	55/500144/2018	FAVORECIDO	AUXILIO DOENÇA – TCE/MS		
NE	2018000697	DATA	31/07/2018	FONTE	0247
ESPECIFIC.	Reforço para atender a folha de Auxilio Doença do Tribunal de Contas de julho/2018		NAT.DESP:	31900529	
VALOR				15.000,00	
PROCESSO:	55/500147/2018	FAVORECIDO	TJ/MS - INATIVOS		
NE	2018000698	DATA	31/07/2018	FONTE	0247
ESPECIFIC.	Reforço para atender a folha de julho/2018		NAT.DESP:	31900101	
VALOR				11.700.000,00	
PROCESSO:	55/500148/2018	FAVORECIDO	ASLE - PENSIONISTAS		
NE	2018000700	DATA	31/07/2018	FONTE	0247
ESPECIFIC.	Reforço para atender a folha de Pensionistas da Assembleia Legislativa de julho/2018		NAT.DESP:	31900301	
VALOR				750.000,00	
PROCESSO:	55/500159/2018	FAVORECIDO	AUXILIO INVALIDEZ		
NE	2018000701	DATA	31/07/2018	FONTE	0247
ESPECIFIC.	Reforço para atender a folha de Auxílio Invalidez do Tribunal de Justiça de julho/2018		NAT.DESP:	33900808	
VALOR				35.000,00	
PROCESSO:	55/500144/2018	FAVORECIDO	TC/MS - INATIVOS		
NE	2018000702	DATA	31/07/2018	FONTE	0247
ESPECIFIC.	Reforço para atender a folha de Inativos do Tribunal de Contas de julho/2018		NAT.DESP:	31900101	
VALOR				6.000.000,00	
PROCESSO:	55/500143/2018	FAVORECIDO	MP/MS - INATIVOS		
NE	2018000703	DATA	31/07/2018	FONTE	0247
ESPECIFIC.	Reforço para atender a folha de Inativos do Ministério Público de julho/2018		NAT.DESP:	31900101	
VALOR				3.050.000,00	
PROCESSO:	55/500144/2018	FAVORECIDO	AUXILIO DOENÇA - TJMS		
NE	2018000704	DATA	31/07/2018	FONTE	0247
ESPECIFIC.	Reforço para atender a folha de Auxílio Doença do Tribunal de Justiça de julho/2018		NAT.DESP:	31900529	
VALOR				138.000,00	

CAMPO GRANDE-MS, 15 DE AGOSTO DE 2018

Jorge de Oliveira Martins
Diretor Presidente

EXTRATO DA ATA DA 1ª REUNIÃO DO CONSELHO ESTADUAL DE PREVIDÊNCIA DO ESTADO DE MATO GROSSO DO SUL - CONPREV/MS – EXERCÍCIO - 2018. ORDINÁRIA

Aos quatorze dias do mês de junho do ano de dois mil e dezoito, às oito horas e trinta minutos, no Plenarinho da Assembleia Legislativa, situado a Av. Desembargador José Nunes da Cunha, s/n, Parque dos Poderes, nesta capital, reuniram-se os Conselheiros Geni Lúcia Pasinotto Basso, Marlene Figueira da Silva, Dalva Regina de Araújo, Patrícia Jordão Nahas, Cristina Gonçalves Pereira, Dayenne Gargantini Martins Diniz Pauan, Janaina Ferreira Domingos, Angela Rosseti Chamorro Belli, Eliete Teresinha Lang, Ariene Rezende do Carmo Castro, Cel. QOBM. Luiz Antônio de Mello, Rubens Soares de França, Luiz Péricles Ocariz de Moraes e Socorro Maria de Jesus Pereira, sob a presidência da Conselheira Marlene Figueira da Silva. Dando início aos trabalhos a presidente fez a leitura da ata da reunião anterior que submetida a votação foi aprovada por unanimidade. A seguir fez uma retrospectiva da legislação previdenciária do Estado desde a Lei n.204, de 29 de dezembro de 1980, que propôs sobre a Previdência Social dos servidores civis e militares do Estado de Mato Grosso do Sul, até a Lei n. 5.101 de 1º de dezembro de 2017, que dispõe sobre a alteração das Leis nº 3.150, de 22 de dezembro de 2005; nº 3.545, de 17 de julho de 2008; e nº 3.855, de 30 de março de 2010. Em seguida, a Conselheira Patrícia questionou sobre o armazenamento de dados referentes as informações repassadas à Agência de Previdência no Censo Previdenciário realizado a pouco mais de um ano, haja vista que logo a seguir foram solicitadas as mesmas informações no arquivo da Brasilis Consultoria. A Presidente relatou que o Conselho precisa colaborar para o fortalecimento da Agência de Previdência, para que o mesmo tenha ferramentas adequadas com poder para organizar e administrar os acervos necessários para desenvolver suas atribuições. O Conselheiro Rubens, vice-presidente do Conselho, aproveitou o ensejo para informar que já está ocorrendo algumas movimentações no sentido de instalação de programas que venham facilitar e modernizar os bancos de dados da Agência de Previdência e do Estado, ficando de obter melhores informações a respeito. Dando sequência, a Conselheira Drª Dalva Regina, especialista em Direito Previdenciário, apresentou as modificações que a Previdência Estadual passou através de quadros comparativos das alterações na Lei n. 3.150/2005 e lei n. 3.545/2008 pela Lei n. 5.101 de 1 de dezembro de 2017, bem como das alterações propostas no Projeto de Lei 86/2017 em relação a Lei n.3.855/2010, ficando de ser repassado a todos os conselheiros através de e-mail. Após, a presidente apresentou o Cel.QOBM Luiz Antônio de Mello, conselheiro titular, representante dos militares do Estado de Mato Grosso do Sul e Geni Lúcia Pasinotto Basso, conselheira suplente, representante do Poder Executivo, momento em que foi assinado o termo de Posse.

Quanto ao link do Conselho no site da AGEPREV, foi proposto que fosse alimentado com todas as informações do CONPREV, sendo aprovado por todos os presentes e será oficiado ao senhor Diretor-Presidente da AGEPREV. Em relação as indicações para o Comitê de Investimento – COIN, considerando a urgência dos encaminhamentos, a presidente informou que as indicações foram feitas conforme previsto no Decreto n. 13.724, de 23 de agosto de 2.013, Art. 3º, Inciso II § 3º, sendo indicados os Conselheiros Rubens Soares de França e João Carlos de Assumpção Filho como titulares e como suplentes as Conselheiras Dayenne Gargantini Martins Diniz Paduan e Geni Lúcia Pasinotto Basso, por serem pessoas que possuem conhecimento na área financeira e aplicações monetária. Submetido a votação foi aprovada por unanimidade. O Conselheiro Luiz Péricles, em seu pronunciamento, questionou sobre as medidas pertinentes que o CONPREV deve tomar em relação a inclusão do artigo 13 na Lei n.5.101/2017, onde diz que as alterações legislativas e normas próprias objeto desta lei não dependerão de deliberação e/ou aprovação do Conselho Estadual de Previdência, que é o órgão fiscalizador da Agência de Previdência, formado por servidores estaduais. Após, discussão da matéria, ficou deliberado a princípio que o Conselho oficie esta reivindicação ao Governo do Estado para a alteração ou exclusão do artigo. Outra questão levantada pelo Conselheiro, foi o envio para a Assembleia Legislativa do Projeto de Lei Complementar, através da MENSAGEM/GAB/GOV/MS/Nº 27/2018, que institui o Regime de Previdência Complementar, e que mais uma vez teremos que nos posicionar, considerando o teor insatisfatório do mesmo, oportunidade em que o Conselheiro Rubens informou que a Previdência Complementar está prevista na Constituição, mas teremos que nos atentar ao decreto que regulamentará a mesma. O Conselheiro Cel.QOBM Luiz Antônio de Mello, relatou que os militares do Estado de Mato Grosso do Sul já estiveram reunidos com a assessoria do Estado e vê com muita preocupação tal questão, sugerindo que fosse convidado algum dos membros da assessoria jurídica do Governo para melhor discutirmos a matéria. Assim sendo, a presidente, ficou de verificar o andamento do referido projeto com o presidente da Comissão de Constituição e Justiça da Assembleia e solicitar vistas do Conselho. O Conselheiro Rubens, relatou que o CONPREV será um grande protagonista em todas estas discussões que estão sendo lançadas sobre a nossa previdência, em que vem acompanhando a tramitação da Ação Direta de Inconstitucionalidade - ADI 5843, no Supremo Tribunal Federal, e que a Advocacia Geral da União - AGU já se manifestou em relação a matéria sendo pela constitucionalidade do aumento de alíquota de contribuição, e pela inconstitucionalidade no que tange a unificação dos Fundos Previdenciário e Financeiro, estando o processo atualmente a carga da Procuradoria Geral da República - PGR e assim devemos aguardar os resultados. Paralelo a isso, temos os Mandados de Segurança concedidos para suspensão do aumento da alíquota de contribuição que, embora caçados, estão agravados e aguardam o colegiado do Tribunal de Justiça se manifestar sobre a questão. Relatou ainda, sobre o parcelamento do débito do Poder Executivo referente ao Plano Previdenciário (cota patronal), aprovado por este Conselho em 14 de junho de 2017, que nos cabe acompanhar e buscar informações sobre a quitação das referidas parcelas. Após, a presidente, colocou à disposição dos Conselheiros os balancetes de outubro, novembro, dezembro e balanço geral do exercício de 2017, bem como os balancetes de janeiro, fevereiro, março e abril/2018, sendo composta uma comissão pelos Conselheiros: Luiz Péricles Ocariz de Moraes, Geni Lúcia Pasinotto Basso e Dayenne Gargantini Martins Diniz Pauan, para análise e parecer que deverá ser apresentado na próxima reunião. Por fim, a presidente agradeceu a presença de todos e empenho de todos. Nada mais havendo a tratar, foi encerrada a reunião. Eu, Celi Teresinha Moreira Leal, Secretária Executiva lavrei a presente ata, que será assinada pelos presentes. Campo Grande (MS), 14 de junho de 2018.

EXTRATO DA ATA DA 2ª REUNIÃO DO CONSELHO ESTADUAL DE PREVIDÊNCIA DO ESTADO DE MATO GROSSO DO SUL - CONPREV/MS – EXERCÍCIO - 2018. ORDINÁRIA

Aos doze dias do mês de julho do ano de dois mil e dezoito, às oito horas e trinta minutos, no Plenarinho da Assembleia Legislativa, situado a Av. Desembargador José Nunes da Cunha, s/n, Parque dos Poderes, nesta capital, reuniram-se os Conselheiros Marlene Figueira da Silva, Dalva Regina de Araújo, Cristina Gonçalves Pereira, Dayenne Gargantini Martins Diniz Pauan, Angela Rosseti Chamorro Belli, Eliete Teresinha Lang, Ariene Rezende do Carmo Castro, Cel. QOBM. Luiz Antônio de Mello, Cel.QOBM Alexandre Figueiredo de Lemos, Rubens Soares de França, Paulo Cezar Lima, Cléo Moreira de Brum, Socorro Maria de Jesus Pereira e Tânia Maria Ferraciolli. Constatada a existência de quórum, conforme disposto no art.11, §3º do Decreto n. 12.211/2006, foram iniciados os trabalhos sob a presidência da Conselheira Marlene Figueira da Silva que procedeu a leitura da ata da reunião anterior que submetida a votação foi aprovada por unanimidade. A seguir a presidente passou a palavra ao Conselheiro Rubens, vice-presidente do Conselho, que a princípio fez uma retrospectiva do debate da reunião anterior sobre alguns artigos da Lei n.5101/2017. Art.11, que trata da previdência complementar, considerando que o Projeto de Lei já está na Assembleia sem ser dado vistas pelo Conselho. Art.12 que excluiu o Conselho de participar e debater a respeito das medidas necessárias para à implementação das normas constantes nesta lei e art.13 onde o Conselho Estadual de Previdência – CONPREV/MS, como representante do Servidor Público Estadual, e órgão fiscalizador da Agência de Previdência, foi alijado das alterações legislativas e normas próprias objeto desta lei, ficando deliberado que o Conselho oficiasse o Governo do Estado para alteração dos referidos artigos. Isto posto, passou a leitura do OFÍCIO n.13/2018/CONPREV/AGEPREV, encaminhado ao Senhor Governador. Relatou ainda que este ofício é um documento que marca a nova formação do Conselho, sendo um meio de apresentação e de mostrar ao governo o interesse nas discussões no que tange ao Regime Próprio de Previdência do Estado de Mato Grosso do Sul. Após, a presidente apresentou a professora Tânia Maria Ferraciolli, investida no cargo de Conselheira Suplente representando os servidores aposentados, oportunidade em que assinou o Termo de Posse. Quanto a apresentação do parecer dos balancetes dos meses de outubro, novembro, dezembro e balanço geral do exercício de 2017, bem como os balancetes de janeiro, fevereiro, março e abril/2018, a Conselheira Dayenne relatou sobre as peculiaridades e dificuldades encontradas pela comissão para análise e emissão de parecer, por ser tratar de um trabalho complexo, aproveitando o ensejo para solicitar dilação do prazo para a próxima reunião, oportunidade em que os conselheiros Cel. QOBM Alexandre Figueiredo de Lemos e Rubens Soares de França se dispuseram em fazer parte da comissão para análise dos balancetes, sendo aprovado por todos os presentes. Dando sequência, a presidente fez a distribuição do balancete de maio/2018 para a comissão composta pelos Conselheiros Dayenne Gargantini Martins Diniz Pauan, Cel. QOBM Alexandre Figueiredo de Lemos, Rubens Soares de França e Geni Lúcia Pasinotto Basso. A seguir, o Conselheiro Rubens relatou sobre o sistema de gestão da previdência onde a Agência de previdência, a princípio, será atendida pelo Programa de modernização – Profisco 2, com implantação do modelo de gestão previdenciária que envolve o desenvolvimento de base única de informações. Sistema este que está em processo de mapeamento passível de alterações, e entre os componentes que trata da administração financeira e gasto público do Estado, tem um produto chamado modelo de gestão previdenciária a ser implantado, que envolve o desenvolvimento da base única de informações previdenciárias, integrados com a folha de pagamento, histórico financeiros e funcionais entre outros. A Conselheira Dalva Regina, informou que vem buscando se inteirar sobre o projeto de lei da previdência complementar, onde foi apurado que a adesão é facultativa até a publicação da lei, após será automática e o servidor terá como fazer opção em até 90 dias. Diante disso, solicitou a ajuda dos demais conselheiros no sentido de realizar análise e estudo do referido projeto para podermos construir documento com sugestões para os devidos encaminhamentos. O Conselheiro Paulo, em seu pronunciamento, colocou-se à disposição, pois, considera importante o estudo e conhecimento para posterior apresentação em reunião do Conselho para fechamento do documento com as sugestões elencadas. Em relação ao ofício encaminhado ao senhor Governador, foi sugerido, o envio de cópia para o Presidente Comissão de Constituição, Justiça e Redação - CCJR da Assembleia Legislativa, sendo a sugestão aprovada por unanimidade. Após a presidente, informou que encaminhou ofício ao Diretor-Presidente da AGEPREV para participar da reunião, mas por incompatibilidade de agenda ele não pode comparecer. Informou ainda, que estão sendo realizadas reuniões para tratar da Perícia médica oficial do Poder Executivo, de acordo com Decreto n. 15.010 de 24 de maio de 2018, que regulamentou a atuação da Agência Previdência Social de Mato Grosso do Sul – AGEPREV como administradora, supervisora e coordenadora das atividades da Perícia Médica do Estado. Em relação a aprovação do Certificado de Regularidade Previdenciária – CRP, já enviado a todos os conselheiros, informou o recebimento do n. 2.084/GAB/AGEPREV. Quanto a MENSAGEM/GAB/GOV/MS/Nº 27/2018, institui o Regime de Previdência Complementar, a presidente do Conselho em conversa com o Presidente Comissão de Constituição e Justiça da Assembleia, Deputado José Carlos Barbosa solicitou vistas pelo Conselho considerando a complexidade da matéria e interesse dos servidores. Por fim, a presidente agradeceu a presença de todos e empenho de todos. Nada mais havendo a tratar, foi encerrada a reunião. Eu, Celi Teresinha Moreira Leal, Secretária Executiva lavrei a presente ata, que será assinada pelos presentes. Campo Grande (MS), 12 de julho de 2018.

EXTRATO DA ATA DA 1ª REUNIÃO DO CONSELHO ESTADUAL DE PREVIDÊNCIA DO ESTADO DE MATO GROSSO DO SUL - CONPREV/MS – EXERCÍCIO - 2018. EXTRAORDINÁRIA

Aos trinta e um dias do mês de julho do ano de dois mil e dezoito, às oito horas e trinta minutos, no Plenarinho da Assembleia Legislativa, situado a Av. Desembargador José Nunes da Cunha, s/n, Parque dos Poderes, nesta capital, reuniram-se os Conselheiros Marlene Figueira da Silva, Geni Lúcia Pasinotto Basso, Dalva Regina de Araújo, Patrícia Jordão Nahas, Dayenne Gargantini Martins Diniz Pauan, Eliete Teresinha Lang, Ariene Rezende do Carmo Castro, Cel. QOBM. Luiz Antônio de Mello, Cel.QOBM Alexandre Figueiredo de Lemos, Rubens Soares de França, Paulo Cezar Lima, Cléo Moreira de Brum e Socorro Maria de Jesus Pereira. Constatada a existência de quórum, conforme disposto no art.11, §3º do Decreto n. 12.211/2006, foram iniciados os trabalhos sob a presidência da Conselheira Marlene Figueira da Silva. A princípio, a presidente solicitou que fosse colhida assinatura da ata da primeira reunião ordinária. Esclareceu que a convocação para reunião extraordinária se deu pelo recebimento do OFÍCIO/GABGOV/MS n. 134/2018, bem como da Nota Técnica SEI n. 2/2018/CGACI/SRRPS/SPREV–MF juntamente com o PARECER SEI n.31/2018/ COAAT/CGACI/SRPPS/SPREV-MF. Após exposição de motivos, passou a palavra ao Conselheiro Rubens, vice-presidente do Conselho que procedeu leitura do OFÍCIO/GABGOV/MS n. 134/2018. A seguir, foi aberta a matéria para manifestações e discussão. Isto posto, o Conselho deliberou por unanimidade que sejam feitos os seguintes encaminhamentos: 1) – Oficiar a Secretaria de Estado de Administração e Desburocratização – SAD, solicitando relatório dos imóveis que serão vinculados a AGEPREV, para recomposição dos recursos quando do desfazimento da segregação do Plano Previdenciário. 2) - Encaminhar Nota Técnica SEI n. 2/2018/CGACI/SRRPS/SPREV–MF juntamente com o PARECER SEI n.31/2018/ COAAT/CGACI/SRPPS/SPREV-MF, e OFÍCIO/GABGOV/MS n. 134/2018 a Comissão de Constituição, Justiça e Redação - CCJR da Assembleia Legislativa, destacando apontamentos baseado na referida nota técnica. 3) - Verificar junto ao fórum de servidores, a possibilidade de encaminhamento e juntada da Nota Técnica e parecer a Ação Direta de Inconstitucionalidade - ADI 5843. 4) - Oficiar o Governo do Estado para solicitar a apresentação dos estudos que demonstrem o impacto nas Receitas do Regime Próprio de Previdência com a implementação da Previdência Complementar, tendo em vista que haverá a necessidade de novos estudos atuariais, fato já mencionado pelo CONPREV através de ofício protocolado e confirmado pelo Parecer da Subsecretaria de Regimes Próprios de Previdência. 5) - Disponibilizar no Site da AGEPREV no link do Conselho os seguintes documentos: OFÍCIO/GABGOV/MS n. 134/2018, em resposta ao Ofício n.13/CONPREV/2018, Nota Técnica SEI n. 2/2018/CGACI/SRRPS/SPREV–MF e PARECER SEI n.31/2018/ COAAT/CGACI/SRPPS/SPREV-MF em resposta ao Ofício n.99/CONPREV/2017. A seguir, a presidente passou a palavra a Conselheira Dalva Regina, que relatou que vem estudando a lei da Previdência Complementar do Estado de São Paulo, que serve de parâmetro para análise do projeto apresentado pelo nosso Estado, observando que o Conselho, como órgão deliberativo deve se manifestar e sugerir emendas que venham aperfeiçoar o referido projeto de lei encaminhado pelo Governo no Estado de Mato Grosso do Sul a Assembleia Legislativa. Observou ainda que a Previdência Complementar, só compensa a adesão para servidores com pouco tempo de serviço, pois, aqueles que faltam de dez a menos anos para aposentadoria não compensará tal adesão, oportunidade em que mais uma vez, solicitou a ajuda dos demais conselheiros no sentido de estarem analisando e estudando para posterior construção de documento com sugestões de emendas a serem ofertadas a Casa de Lei. Por fim, a presidente agradeceu a presença de todos e empenho de todos. Nada mais havendo a tratar, foi encerrada a reunião. Eu, Celi Teresinha Moreira Leal, Secretária Executiva lavrei a presente ata, que será assinada pelos presentes. Campo Grande (MS), 31de julho de 2018.

AGÊNCIA ESTADUAL DE GESTÃO DE EMPREENDIMENTOS

Extrato do II Termo Aditivo ao Contrato 0133/2016/AGESUL
N° Cadastral 6741

Processo:	57/100.595/2016
Partes:	Agência Estadual de Gestão de Empreendimentos e AUTO MECÂNICA CASCAVEL LTDA EPP
Objeto:	Fica prorrogado o prazo de vigência do Contrato n.133/2016, por mais 12 (doze) meses, contado de 16/08/2018 a 15/08/2019.
Ordenador de Despesas:	EMERSON ANTONIO MARQUES PEREIRA
Amparo Legal:	Artigo 57, inciso II da Lei Federal n. 8.666/93, de 21/06/93, atualizada pela Lei n. 9.648, de 27/05/1998, e alterações posteriores
Data da Assinatura:	03/08/2018
Assinam:	EMERSON ANTONIO MARQUES PEREIRA e VALDETE ZIN BOIKO

Retifica-se por ter constado incorreção no original publicado no Diário Oficial n° 9717, de 10 de agosto de 2018, PÁG. 12.
Extrato do I Termo Aditivo ao Contrato N° 0141/2017/AGESUL
N° Cadastral 8982

Processo:	57/101.434/2017
Onde se Lê:	
Partes:	Agência Estadual de Gestão de Empreendimentos e GOMES & AZEVEDO LTDA. - EPP."
Leia-se:	
Partes:	O Estado de Mato Grosso do Sul, por meio do Instituto de Meio Ambiente de Mato Grosso do Sul - IMASUL, com a interveniência da Agência Estadual de Gestão de Empreendimentos - AGESUL e GOMES & AZEVEDO LTDA. - EPP."

AGÊNCIA DE DESENVOLVIMENTO AGRÁRIO E EXTENSÃO RURAL

EXTRATO REFERENTE AO TERMO DE CESSÃO DE USO Nº. 147/2018
PROCESSO 71/600.844/2018

Partes:	O Estado de MS por meio da Agência de Desenvolvimento Agrário e Extensão Rural - AGRAER - CNPJ nº. 03.981.081/0001-46, sediada em Campo Grande - MS, e o Município de Rio Brilhante, CNPJ nº 03.681.582/0001-07
Objeto:	Constitui objeto do presente Termo a Cessão de Uso de uma patrulha mecanizada conforme Termo de Cessão 147/2018.
Amparo Legal:	Lei 8.666/93 e alterações, Decreto Estadual 12.207/2006, Decisão PGE/MS/GAB nº 037/2015
Vigência:	15/08/2018 a 15/08/2022
Data da Assinatura:	15.08.2018
Assinam:	**André Nogueira Borges** – CPF nº.543.984.791-04, pela AGRAER, **Donato Lopes da Silva** - CPF nº. 071.977.131-53 pela Prefeitura.

EXTRATO REFERENTE AO TERMO DE CESSÃO DE USO Nº. 151/2018
PROCESSO 71/600.843/2018

Partes:	O Estado de MS por meio da Agência de Desenvolvimento Agrário e Extensão Rural - AGRAER - CNPJ nº. 03.981.081/0001-46, sediada em Campo Grande - MS, e o Município de Rio Brilhante, CNPJ nº 03.681.582/0001-07
Objeto:	Constitui objeto do presente Termo a Cessão de Uso de uma patrulha mecanizada conforme Termo de Cessão 151/2018.
Amparo Legal:	Lei 8.666/93 e alterações, Decreto Estadual 12.207/2006, Decisão PGE/MS/GAB nº 037/2015
Vigência:	15/08/2018 a 15/08/2022
Data da Assinatura:	15.08.2018
Assinam:	**André Nogueira Borges** – CPF nº.543.984.791-04, pela AGRAER, **Donato Lopes da Silva** - CPF nº. 071.977.131-53 pela Prefeitura.

EXTRATO REFERENTE AO TERMO DE CESSÃO DE USO Nº. 164/2018
PROCESSO 71/600.749/2018

Partes:	O Estado de MS por meio da Agência de Desenvolvimento Agrário e Extensão Rural - AGRAER - CNPJ nº. 03.981.081/0001-46, sediada em Campo Grande - MS, e a Município de Ponta Porã, CNPJ nº 03.434.792/0001-09.
Objeto:	Constitui objeto do presente Termo o uso de uma Patrulha Mecanizada.
Amparo Legal:	Lei federal nº. 8.666/93 e suas alterações, Decreto Estadual nº 12.207/06, Decisão PGE/MS/GAB/Nº 037/2015.
Vigência:	15/08/2018 a 15/08/2022
Data da Assinatura:	15.08.2018
Assinam:	**André Nogueira Borges** – CPF nº.543.984.791-04, pela AGRAER, **Hélio Peluffo Filho** - CPF nº. 204.038.521-53 pelo Município.

EXTRATO REFERENTE AO TERMO DE CESSÃO DE USO Nº. 156/2018
PROCESSO 71/600.806/2018

Partes:	O Estado de MS por meio da Agência de Desenvolvimento Agrário e Extensão Rural - AGRAER - CNPJ nº. 03.981.081/0001-46, sediada em Campo Grande - MS, e a Município de Ponta Porã, CNPJ nº 03.434.792/0001-09.
Objeto:	Constitui objeto do presente Termo o uso de uma Patrulha Mecanizada.
Amparo Legal:	Lei federal nº. 8.666/93 e suas alterações, Decreto Estadual nº 12.207/06, Decisão PGE/MS/GAB/Nº 037/2015.
Vigência:	15/08/2018 a 15/08/2022
Data da Assinatura:	15.08.2018
Assinam:	**André Nogueira Borges** – CPF nº.543.984.791-04, pela AGRAER, **Hélio Peluffo Filho** - CPF nº. 204.038.521-53 pelo Município.

EXTRATO REFERENTE AO TERMO DE CESSÃO DE USO Nº. 169/2018
PROCESSO 71/600.705/2018

Partes:	O Estado de MS por meio da Agência de Desenvolvimento Agrário e Extensão Rural - AGRAER - CNPJ nº. 03.981.081/0001-46, sediada em Campo Grande - MS, e a Município de Anaurilândia, CNPJ nº 03.575.727/0001-95.
Objeto:	Constitui objeto do presente Termo o uso de uma Patrulha Mecanizada.
Amparo Legal:	Lei federal nº. 8.666/93 e suas alterações, Decreto Estadual nº 12.207/06, Decisão PGE/MS/GAB/Nº 037/2015.
Vigência:	15/08/2018 a 15/08/2022
Data da Assinatura:	16.04.2018
Assinam:	**André Nogueira Borges** – CPF nº.543.984.791-04, pela AGRAER, **Edson Estefano Takazono** - CPF nº. 204.868.041-00 pela Prefeitura.

Extrato do I Termo Aditivo ao Contrato 0023/2017/AGRAER
N° Cadastral 8540

Processo:	71/600.525/2017
Partes:	Agência de Desenvolvimento Agrário e Extensão Rural e Empresa Brasileira de Correios e Telégrafos - ECT
Objeto:	O presente termo aditivo terá vigência do Contrato original por mais 12 meses.
Ordenador de Despesas:	André Nogueira Borges
Amparo Legal:	Art 62, §3°, II da Lei 8.666/93
Do Prazo:	De 14/08/2018 até 14/08/2019
Data da Assinatura:	09/08/2018
Assinam:	André Nogueira Borges, Monica de Barros Nascimento, Rogerio Vianna Moreira dos Santos e Vanessa Gomes de Sá Brandão Jaques.

EDITAL PARA CONHECIMENTO DE TERCEIROS

REGULARIZAÇÃO FUNDIÁRIA PROCESSO Nº 71/600.793/2018 - EDITAL Nº 07/2018

O DIRETOR PRESIDENTE DA AGÊNCIA DE DESENVOLVIMENTO AGRÁRIO E EXTENSÃO RURAL-AGRAER, autarquia estadual, pessoa jurídica de direito público interno, criada pela Lei n. 3.345, de 22 de dezembro de 2006, no uso de suas atribuições legais, com as modificações ocorridas pelo Decreto nº 11.680 de 31 de agosto de 2004, torna público para impugnação, conhecimento de terceiros e especialmente dos confrontantes que, **Berardino Antonio Fanganiello**, brasileiro, casado, produtor rural, portador do RG nº 2.431.958-2 – SSP/SP, inscrito no CPF sob o nº 033.467.068-34; residente à Rua João Lourenço nº 463, Aptº 131, município de São Paulo/SP; neste ato representado pelo procurador **Sr. José Carlos Vieira Antunes**, brasileiro, técnico agrícola, inscrito no CREA/MS sob nº 848/D-MS e no CPF/MF sob o nº 256.481.791-20; na conformidade do artigo 16 da Lei 276 de 08 de julho de 1981, combinando com o artigo 24 do Decreto nº 1.697, de 24 de novembro de 1982, com as modificações introduzidas pelo Decreto nº 10.050 de 06 de setembro de 2000, e obedecendo o dispositivo constante do artigo 188, § 1º da Constituição Federal, requer a Regularização Fundiária do imóvel denominado "**Fazenda Potrerinho (Parte)**", com a superfície total de **428,5295 ha.** (Quatrocentos e vinte e oito hectares e cinco mil duzentos e noventa e cinco metros quadrados), situado no município de **Figueirão/MS** com os seguintes limites e confrontações: **Norte**: Ribeirão Figueirão; **Sul:** Fazenda Potrerinho – Berardino Antonio Fanganiello; **Leste:** Fazenda Fundão Alegre – Antonio João Hugo Rodrigues; **Oeste:** Fazenda Potrerinho – Berardino Antonio Fanganiello.
E para que chegue ao conhecimento de todos, publica-se o presente Edital, uma só vez, com prazo de 15 (quinze) dias, para conhecimento e impugnação de qualquer interessado.
Campo Grande-MS, 16 de agosto de 2018.

André Nogueira Borges
Diretor-Presidente da AGRAER

DEPARTAMENTO ESTADUAL DE TRÂNSITO DE MATO GROSSO DO SUL

PORTARIA DETRAN-MS "T" N. 574, DE 16 DE AGOSTO DE 2018

"Aplica a penalidade aos condutores abaixo mencionados e dá outras providências".

O Diretor-Presidente do Departamento Estadual de Trânsito de Mato Grosso do Sul – DETRAN-MS, no uso de suas atribuições legais, e

CONSIDERANDO o que consta nos referidos autos deste departamento estadual de trânsito;

RESOLVE:

Art. 1° - Aplicar a penalidade que menciona aos condutores abaixo mencionados:

Condutor:	GILBERTO FRANCISCO DA SILVA		
Penalidade:	SUSPENSAO DA CNH		
Fundamento legal (artigo do CTB):	218 III	**Processo:**	015961/2017
Pontuação:	0007		
Prazo:	02 Mes(es)		

Condutor:	ROSA MARIA SCHERENNER		
Penalidade:	SUSPENSAO DA CNH		
Fundamento legal (artigo do CTB):	218 III	**Processo:**	015963/2017
Pontuação:	0007		
Prazo:	02 Mes(es)		

Condutor:	LEONIR ANTONIO SOARES		
Penalidade:	SUSPENSAO DA CNH		
Fundamento legal (artigo do CTB):	218 III	**Processo:**	015964/2017
Pontuação:	0007		
Prazo:	02 Mes(es)		

Condutor:	OSVAIR CARLOS DE BRITO		
Penalidade:	SUSPENSAO DA CNH		
Fundamento legal (artigo do CTB):	218 III	**Processo:**	015967/2017
Pontuação:	0007		
Prazo:	02 Mes(es)		

Condutor:	MARIA APARECIDA MOTA DOS SANTOS ALECRIM		
Penalidade:	SUSPENSAO DA CNH		
Fundamento legal (artigo do CTB):	218 III	**Processo:**	015968/2017
Pontuação:	0007		
Prazo:	02 Mes(es)		

Condutor:	MARIA APARECIDA MOTA DOS SANTOS ALECRIM		
Penalidade:	SUSPENSAO DA CNH		
Fundamento legal (artigo do CTB):	218 III	**Processo:**	015969/2017
Pontuação:	0007		
Prazo:	02 Mes(es)		

Condutor:	RICARDO JOSE SANTANA		
Penalidade:	SUSPENSAO DA CNH		
Fundamento legal (artigo do CTB):	218 III	**Processo:**	015970/2017
Pontuação:	0007		
Prazo:	02 Mes(es)		

Condutor:	SILVIO GODOI PINTO		
Penalidade:	SUSPENSAO DA CNH		
Fundamento legal (artigo do CTB):	218 III	**Processo:**	015973/2017
Pontuação:	0007		
Prazo:	02 Mes(es)		

Condutor:	SILVIO GODOI PINTO		
Penalidade:	SUSPENSAO DA CNH		
Fundamento legal (artigo do CTB):	218 III	**Processo:**	015974/2017
Pontuação:	0007		
Prazo:	02 Mes(es)		

Condutor:	SILVIO GODOI PINTO		
Penalidade:	SUSPENSAO DA CNH		
Fundamento legal (artigo do CTB):	218 III	**Processo:**	015975/2017
Pontuação:	0007		
Prazo:	02 Mes(es)		

Condutor:	SILVIO GODOI PINTO		
Penalidade:	SUSPENSAO DA CNH		
Fundamento legal (artigo do CTB):	218 III	**Processo:**	015976/2017
Pontuação:	0007		
Prazo:	02 Mes(es)		

Condutor:	VALTIER JOSE DA COSTA SILVA		
Penalidade:	SUSPENSAO DA CNH		
Fundamento legal (artigo do CTB):	218 III	**Processo:**	015977/2017
Pontuação:	0007		
Prazo:	02 Mes(es)		

Condutor:	JOSAFA FARIA DE LIMA		
Penalidade:	SUSPENSAO DA CNH		
Fundamento legal (artigo do CTB):	218 III	**Processo:**	015978/2017
Pontuação:	0007		
Prazo:	02 Mes(es)		

Condutor:	PEDRO GOMES DE ANDRADE		
Penalidade:	SUSPENSAO DA CNH		
Fundamento legal (artigo do CTB):	165	**Processo:**	015979/2017
Pontuação:	0007		
Prazo:	12 Mes(es)		

Condutor:	SILVANA TAVARES DA SILVA		
Penalidade:	SUSPENSAO DA CNH		
Fundamento legal (artigo do CTB):	218 III	**Processo:**	015981/2017
Pontuação:	0007		
Prazo:	02 Mes(es)		

Condutor:	CLAUDOMIRO DA SILVA		
Penalidade:	SUSPENSAO DA CNH		
Fundamento legal (artigo do CTB):	218 III	**Processo:**	015982/2017
Pontuação:	0007		
Prazo:	02 Mes(es)		

Condutor:	EMERSON ONORIO FERNANDES		
Penalidade:	SUSPENSAO DA CNH		
Fundamento legal (artigo do CTB):	218 III	**Processo:**	015983/2017
Pontuação:	0007		
Prazo:	02 Mes(es)		

Condutor:	JOSE ALVES DE OLIVEIRA		
Penalidade:	SUSPENSAO DA CNH		
Fundamento legal (artigo do CTB):	165	**Processo:**	015984/2017
Pontuação:	0007		
Prazo:	12 Mes(es)		

Condutor:	MARLENE CAJUEIRO DOS SANTOS		
Penalidade:	SUSPENSAO DA CNH		
Fundamento legal (artigo do CTB):	218 III	**Processo:**	015985/2017
Pontuação:	0007		
Prazo:	02 Mes(es)		

Condutor:	ANTONIO JOAO REINO MORILLO		
Penalidade:	SUSPENSAO DA CNH		
Fundamento legal (artigo do CTB):	218 III	**Processo:**	015986/2017
Pontuação:	0007		
Prazo:	02 Mes(es)		

Condutor:	ROSANA APARECIDA MATOS		
Penalidade:	SUSPENSAO DA CNH		
Fundamento legal (artigo do CTB):	218 III	**Processo:**	015987/2017
Pontuação:	0007		
Prazo:	02 Mes(es)		

Condutor:	OSWALDO FERNANDES DE DEUS JUNIOR		
Penalidade:	SUSPENSAO DA CNH		
Fundamento legal (artigo do CTB):	218 III	**Processo:**	015989/2017
Pontuação:	0007		
Prazo:	02 Mes(es)		

Condutor:	NILVA APARECIDA MARQUES MULINA		
Penalidade:	SUSPENSAO DA CNH		
Fundamento legal (artigo do CTB):	218 III	**Processo:**	015991/2017
Pontuação:	0007		
Prazo:	02 Mes(es)		

Condutor:	NILVA APARECIDA MARQUES MULINA		
Penalidade:	SUSPENSAO DA CNH		
Fundamento legal (artigo do CTB):	218 III	**Processo:**	015992/2017
Pontuação:	0007		
Prazo:	02 Mes(es)		

Condutor:	NILVA APARECIDA MARQUES MULINA		
Penalidade:	SUSPENSAO DA CNH		
Fundamento legal (artigo do CTB):	218 III	**Processo:**	015993/2017
Pontuação:	0007		
Prazo:	02 Mes(es)		

Condutor:	NILVA APARECIDA MARQUES MULINA		
Penalidade:	SUSPENSAO DA CNH		
Fundamento legal (artigo do CTB):	218 III	**Processo:**	015994/2017
Pontuação:	0007		
Prazo:	02 Mes(es)		

Condutor:	NILVA APARECIDA MARQUES MULINA		
Penalidade:	SUSPENSAO DA CNH		
Fundamento legal (artigo do CTB):	218 III	**Processo:**	015995/2017
Pontuação:	0007		
Prazo:	02 Mes(es)		

Condutor:	NILVA APARECIDA MARQUES MULINA		
Penalidade:	SUSPENSAO DA CNH		
Fundamento legal (artigo do CTB):	218 III	**Processo:**	015996/2017
Pontuação:	0007		
Prazo:	02 Mes(es)		

Condutor:	JOSILDA ARAUJO DE LIMA		
Penalidade:	SUSPENSAO DA CNH		
Fundamento legal (artigo do CTB):	218 III	**Processo:**	015997/2017
Pontuação:	0007		
Prazo:	02 Mes(es)		

Condutor:	LEYLA ABOU GHATTAS		
Penalidade:	SUSPENSAO DA CNH		
Fundamento legal (artigo do CTB):	218 III	**Processo:**	015998/2017
Pontuação:	0007		
Prazo:	02 Mes(es)		

Condutor:	LEYLA ABOU GHATTAS		
Penalidade:	SUSPENSAO DA CNH		
Fundamento legal (artigo do CTB):	218 III	**Processo:**	015999/2017
Pontuação:	0007		
Prazo:	02 Mes(es)		

Condutor:	LEYLA ABOU GHATTAS		
Penalidade:	SUSPENSAO DA CNH		
Fundamento legal (artigo do CTB):	218 III	**Processo:**	016000/2017
Pontuação:	0007		
Prazo:	02 Mes(es)		

Condutor:	HELIO PEREIRA DE SOUZA		
Penalidade:	SUSPENSAO DA CNH		
Fundamento legal (artigo do CTB):	218 III	**Processo:**	016001/2017
Pontuação:	0007		
Prazo:	02 Mes(es)		

Condutor:	HELIO PEREIRA DE SOUZA		
Penalidade:	SUSPENSAO DA CNH		
Fundamento legal (artigo do CTB):	218 III	**Processo:**	016002/2017
Pontuação:	0007		
Prazo:	02 Mes(es)		

Condutor:	HENRI DANIEL MONTANIA ROMERO		
Penalidade:	SUSPENSAO DA CNH		
Fundamento legal (artigo do CTB):	218 III	**Processo:**	016003/2017
Pontuação:	0007		
Prazo:	02 Mes(es)		

Condutor:	GILMAR ALVES DA FONSECA

Penalidade:	SUSPENSAO DA CNH		
Fundamento legal (artigo do CTB):	218 III	**Processo:**	016004/2017
Pontuação:	0007		
Prazo:	02 Mes(es)		

Condutor:	AGNALDO SILVA DE OLIVEIRA		
Penalidade:	SUSPENSAO DA CNH		
Fundamento legal (artigo do CTB):	218 III	**Processo:**	016007/2017
Pontuação:	0007		
Prazo:	02 Mes(es)		

Condutor:	JOSE ROBERTO MAURO FILHO		
Penalidade:	SUSPENSAO DA CNH		
Fundamento legal (artigo do CTB):	218 III	**Processo:**	016009/2017
Pontuação:	0007		
Prazo:	02 Mes(es)		

Condutor:	IRAN PEREIRA DOMINGOS		
Penalidade:	SUSPENSAO DA CNH		
Fundamento legal (artigo do CTB):	176 V	**Processo:**	016010/2017
Pontuação:	0007		
Prazo:	04 Mes(es)		

Condutor:	MARIO GILSON DE OLIVEIRA PEREIRA		
Penalidade:	SUSPENSAO DA CNH		
Fundamento legal (artigo do CTB):	218 III	**Processo:**	016011/2017
Pontuação:	0007		
Prazo:	02 Mes(es)		

Condutor:	JULIO CESAR DO NASCIMENTO		
Penalidade:	SUSPENSAO DA CNH		
Fundamento legal (artigo do CTB):	218 III	**Processo:**	016012/2017
Pontuação:	0007		
Prazo:	02 Mes(es)		

Condutor:	RIVALDO PINHEIRO LABIGALINI		
Penalidade:	SUSPENSAO DA CNH		
Fundamento legal (artigo do CTB):	218 III	**Processo:**	016013/2017
Pontuação:	0007		
Prazo:	02 Mes(es)		

Condutor:	ALDENIR PEREIRA DA SILVEIRA		
Penalidade:	SUSPENSAO DA CNH		
Fundamento legal (artigo do CTB):	165	**Processo:**	016015/2017
Pontuação:	0007		
Prazo:	12 Mes(es)		

Condutor:	ROMEU CARLOS MOURAO CALDAS		
Penalidade:	SUSPENSAO DA CNH		
Fundamento legal (artigo do CTB):	165	**Processo:**	016016/2017
Pontuação:	0007		
Prazo:	12 Mes(es)		

Condutor:	ANTONIO RODRIGUES DA SILVA		
Penalidade:	SUSPENSAO DA CNH		
Fundamento legal (artigo do CTB):	165	**Processo:**	016017/2017
Pontuação:	0007		
Prazo:	12 Mes(es)		

Condutor:	ZENIR APARECIDA DA CRUZ FRANCO		
Penalidade:	SUSPENSAO DA CNH		
Fundamento legal (artigo do CTB):	218 III	**Processo:**	016018/2017
Pontuação:	0007		
Prazo:	02 Mes(es)		

Condutor:	CONCEICAO VAZ DA SILVA		
Penalidade:	SUSPENSAO DA CNH		
Fundamento legal (artigo do CTB):	218 III	**Processo:**	016019/2017
Pontuação:	0007		
Prazo:	02 Mes(es)		

Condutor:	ROZANGELA MONTEIRO GAIA CENTURION		
Penalidade:	SUSPENSAO DA CNH		
Fundamento legal (artigo do CTB):	218 III	**Processo:**	016020/2017
Pontuação:	0007		
Prazo:	02 Mes(es)		

Condutor:	ROZANGELA MONTEIRO GAIA CENTURION		
Penalidade:	SUSPENSAO DA CNH		
Fundamento legal (artigo do CTB):	218 III	**Processo:**	016021/2017
Pontuação:	0007		
Prazo:	02 Mes(es)		

Condutor:	ROZANGELA MONTEIRO GAIA CENTURION		
Penalidade:	SUSPENSAO DA CNH		
Fundamento legal (artigo do CTB):	218 III	**Processo:**	016022/2017
Pontuação:	0007		
Prazo:	02 Mes(es)		

Condutor:	ROZANGELA MONTEIRO GAIA CENTURION		
Penalidade:	SUSPENSAO DA CNH		
Fundamento legal (artigo do CTB):	218 III	**Processo:**	016023/2017
Pontuação:	0007		
Prazo:	02 Mes(es)		

Condutor:	ROZANGELA MONTEIRO GAIA CENTURION		
Penalidade:	SUSPENSAO DA CNH		
Fundamento legal (artigo do CTB):	218 III	**Processo:**	016024/2017
Pontuação:	0007		
Prazo:	02 Mes(es)		

Condutor:	ROZANGELA MONTEIRO GAIA CENTURION		
Penalidade:	SUSPENSAO DA CNH		
Fundamento legal (artigo do CTB):	218 III	**Processo:**	016025/2017
Pontuação:	0007		
Prazo:	02 Mes(es)		

Condutor:	ROZANGELA MONTEIRO GAIA CENTURION		
Penalidade:	SUSPENSAO DA CNH		
Fundamento legal (artigo do CTB):	218 III	**Processo:**	016026/2017
Pontuação:	0007		
Prazo:	02 Mes(es)		

Condutor:	ROZANGELA MONTEIRO GAIA CENTURION		
Penalidade:	SUSPENSAO DA CNH		
Fundamento legal (artigo do CTB):	218 III	**Processo:**	016027/2017
Pontuação:	0007		
Prazo:	02 Mes(es)		

Condutor:	ROZANGELA MONTEIRO GAIA CENTURION		
Penalidade:	SUSPENSAO DA CNH		
Fundamento legal (artigo do CTB):	218 III	**Processo:**	016028/2017
Pontuação:	0007		
Prazo:	02 Mes(es)		

Condutor:	ROZANGELA MONTEIRO GAIA CENTURION		
Penalidade:	SUSPENSAO DA CNH		
Fundamento legal (artigo do CTB):	218 III	**Processo:**	016029/2017
Pontuação:	0007		
Prazo:	02 Mes(es)		

Condutor:	ROZANGELA MONTEIRO GAIA CENTURION		
Penalidade:	SUSPENSAO DA CNH		
Fundamento legal (artigo do CTB):	218 III	**Processo:**	016030/2017
Pontuação:	0007		
Prazo:	02 Mes(es)		

Condutor:	ROZANGELA MONTEIRO GAIA CENTURION		
Penalidade:	SUSPENSAO DA CNH		
Fundamento legal (artigo do CTB):	218 III	**Processo:**	016031/2017
Pontuação:	0007		
Prazo:	02 Mes(es)		

Condutor:	ROZANGELA MONTEIRO GAIA CENTURION		
Penalidade:	SUSPENSAO DA CNH		
Fundamento legal (artigo do CTB):	218 III	**Processo:**	016032/2017
Pontuação:	0007		
Prazo:	02 Mes(es)		

Condutor:	ROZANGELA MONTEIRO GAIA CENTURION		
Penalidade:	SUSPENSAO DA CNH		
Fundamento legal (artigo do CTB):	218 III	**Processo:**	016033/2017
Pontuação:	0007		
Prazo:	02 Mes(es)		

Condutor:	ROZANGELA MONTEIRO GAIA CENTURION		
Penalidade:	SUSPENSAO DA CNH		
Fundamento legal (artigo do CTB):	218 III	**Processo:**	016034/2017
Pontuação:	0007		
Prazo:	02 Mes(es)		

Condutor:	ROZANGELA MONTEIRO GAIA CENTURION
Penalidade:	SUSPENSAO DA CNH

Fundamento legal (artigo do CTB):	218 III	**Processo:**	016035/2017
Pontuação:	0007		
Prazo:	02 Mes(es)		

Condutor:	ROZANGELA MONTEIRO GAIA CENTURION		
Penalidade:	SUSPENSAO DA CNH		
Fundamento legal (artigo do CTB):	218 III	**Processo:**	016036/2017
Pontuação:	0007		
Prazo:	02 Mes(es)		

Condutor:	ROZANGELA MONTEIRO GAIA CENTURION		
Penalidade:	SUSPENSAO DA CNH		
Fundamento legal (artigo do CTB):	218 III	**Processo:**	016037/2017
Pontuação:	0007		
Prazo:	02 Mes(es)		

Art. 2º - O condutor deverá se submeter ao curso de reciclagem, nos termos do artigo 268 do Código de Trânsito Brasileiro e artigo 42A da Resolução CONTRAN n. 168/2004.

Art. 3º - Esta portaria entrará em vigor na data da sua publicação.

Campo Grande (MS), 16 de Agosto de 2018

FRANCISCO LIBÓRIO SILVEIRA
DIRETOR-ADJUNTO

PORTARIA DETRAN-MS "T" N. 585, DE 16 DE AGOSTO DE 2018

"Aplica a penalidade aos condutores abaixo mencionados e dá outras providências".

O Diretor-Presidente do Departamento Estadual de Trânsito de Mato Grosso do Sul – DETRAN-MS, no uso de suas atribuições legais, e

CONSIDERANDO o que consta nos referidos autos deste departamento estadual de trânsito;

RESOLVE:

Art. 1º - Aplicar a penalidade que menciona aos condutores abaixo mencionados:

Condutor:	ROZANGELA MONTEIRO GAIA CENTURION		
Penalidade:	SUSPENSAO DA CNH		
Fundamento legal (artigo do CTB):	218 III	**Processo:**	016038/2017
Pontuação:	0007		
Prazo:	02 Mes(es)		

Condutor:	ROZANGELA MONTEIRO GAIA CENTURION		
Penalidade:	SUSPENSAO DA CNH		
Fundamento legal (artigo do CTB):	218 III	**Processo:**	016039/2017
Pontuação:	0007		
Prazo:	02 Mes(es)		

Condutor:	ROZANGELA MONTEIRO GAIA CENTURION		
Penalidade:	SUSPENSAO DA CNH		
Fundamento legal (artigo do CTB):	218 III	**Processo:**	016040/2017
Pontuação:	0007		
Prazo:	02 Mes(es)		

Condutor:	ROZANGELA MONTEIRO GAIA CENTURION		
Penalidade:	SUSPENSAO DA CNH		
Fundamento legal (artigo do CTB):	218 III	**Processo:**	016041/2017
Pontuação:	0007		
Prazo:	02 Mes(es)		

Condutor:	ROZANGELA MONTEIRO GAIA CENTURION		
Penalidade:	SUSPENSAO DA CNH		
Fundamento legal (artigo do CTB):	218 III	**Processo:**	016042/2017
Pontuação:	0007		
Prazo:	02 Mes(es)		

Condutor:	ROZANGELA MONTEIRO GAIA CENTURION		
Penalidade:	SUSPENSAO DA CNH		
Fundamento legal (artigo do CTB):	218 III	**Processo:**	016043/2017
Pontuação:	0007		
Prazo:	02 Mes(es)		

Condutor:	ROZANGELA MONTEIRO GAIA CENTURION		
Penalidade:	SUSPENSAO DA CNH		
Fundamento legal (artigo do CTB):	218 III	**Processo:**	016044/2017
Pontuação:	0007		
Prazo:	02 Mes(es)		

Condutor:	ROZANGELA MONTEIRO GAIA CENTURION		
Penalidade:	SUSPENSAO DA CNH		
Fundamento legal (artigo do CTB):	218 III	**Processo:**	016045/2017
Pontuação:	0007		
Prazo:	02 Mes(es)		

Condutor:	ROZANGELA MONTEIRO GAIA CENTURION		
Penalidade:	SUSPENSAO DA CNH		
Fundamento legal (artigo do CTB):	218 III	**Processo:**	016046/2017
Pontuação:	0007		
Prazo:	02 Mes(es)		

Condutor:	ROZANGELA MONTEIRO GAIA CENTURION		
Penalidade:	SUSPENSAO DA CNH		
Fundamento legal (artigo do CTB):	218 III	**Processo:**	016047/2017
Pontuação:	0007		
Prazo:	02 Mes(es)		

Condutor:	ROZANGELA MONTEIRO GAIA CENTURION		
Penalidade:	SUSPENSAO DA CNH		
Fundamento legal (artigo do CTB):	218 III	**Processo:**	016048/2017
Pontuação:	0007		
Prazo:	02 Mes(es)		

Condutor:	ROZANGELA MONTEIRO GAIA CENTURION		
Penalidade:	SUSPENSAO DA CNH		
Fundamento legal (artigo do CTB):	218 III	**Processo:**	016049/2017
Pontuação:	0007		
Prazo:	02 Mes(es)		

Condutor:	ROZANGELA MONTEIRO GAIA CENTURION		
Penalidade:	SUSPENSAO DA CNH		
Fundamento legal (artigo do CTB):	218 III	**Processo:**	016050/2017
Pontuação:	0007		
Prazo:	02 Mes(es)		

Condutor:	ROZANGELA MONTEIRO GAIA CENTURION		
Penalidade:	SUSPENSAO DA CNH		
Fundamento legal (artigo do CTB):	218 III	**Processo:**	016051/2017
Pontuação:	0007		
Prazo:	02 Mes(es)		

Condutor:	ROZANGELA MONTEIRO GAIA CENTURION		
Penalidade:	SUSPENSAO DA CNH		
Fundamento legal (artigo do CTB):	218 III	**Processo:**	016052/2017
Pontuação:	0007		
Prazo:	02 Mes(es)		

Condutor:	ROZANGELA MONTEIRO GAIA CENTURION		
Penalidade:	SUSPENSAO DA CNH		
Fundamento legal (artigo do CTB):	218 III	**Processo:**	016053/2017
Pontuação:	0007		
Prazo:	02 Mes(es)		

Condutor:	ROZANGELA MONTEIRO GAIA CENTURION		
Penalidade:	SUSPENSAO DA CNH		
Fundamento legal (artigo do CTB):	218 III	**Processo:**	016054/2017
Pontuação:	0007		
Prazo:	02 Mes(es)		

Condutor:	ROZANGELA MONTEIRO GAIA CENTURION		
Penalidade:	SUSPENSAO DA CNH		
Fundamento legal (artigo do CTB):	218 III	**Processo:**	016055/2017
Pontuação:	0007		
Prazo:	02 Mes(es)		

Condutor:	ROZANGELA MONTEIRO GAIA CENTURION		
Penalidade:	SUSPENSAO DA CNH		
Fundamento legal (artigo do CTB):	218 III	**Processo:**	016056/2017
Pontuação:	0007		
Prazo:	02 Mes(es)		

Condutor:	ROZANGELA MONTEIRO GAIA CENTURION		
Penalidade:	SUSPENSAO DA CNH		
Fundamento legal (artigo do CTB):	218 III	**Processo:**	016057/2017
Pontuação:	0007		
Prazo:	02 Mes(es)		

Condutor:	ROZANGELA MONTEIRO GAIA CENTURION		
Penalidade:	SUSPENSAO DA CNH		
Fundamento legal (artigo do CTB):	218 III	**Processo:**	016058/2017
Pontuação:	0007		
Prazo:	02 Mes(es)		

Condutor:	ROZANGELA MONTEIRO GAIA CENTURION		
Penalidade:	SUSPENSAO DA CNH		
Fundamento legal (artigo do CTB):	218 III	**Processo:**	016059/2017
Pontuação:	0007		
Prazo:	02 Mes(es)		

Condutor:	ROZANGELA MONTEIRO GAIA CENTURION		
Penalidade:	SUSPENSAO DA CNH		
Fundamento legal (artigo do CTB):	218 III	**Processo:**	016060/2017
Pontuação:	0007		
Prazo:	02 Mes(es)		

Condutor:	CICERO JOSE DA SILVA		
Penalidade:	SUSPENSAO DA CNH		
Fundamento legal (artigo do CTB):	218 III	**Processo:**	016062/2017
Pontuação:	0007		
Prazo:	02 Mes(es)		

Condutor:	WILSON ALVES BEZERRA		
Penalidade:	SUSPENSAO DA CNH		
Fundamento legal (artigo do CTB):	218 III	**Processo:**	016064/2017
Pontuação:	0007		
Prazo:	02 Mes(es)		

Condutor:	HILDA MARIA DE OLIVEIRA DIAS		
Penalidade:	SUSPENSAO DA CNH		
Fundamento legal (artigo do CTB):	218 III	**Processo:**	016065/2017
Pontuação:	0007		
Prazo:	02 Mes(es)		

Condutor:	ANDRE CARVALHO DE MELLO		
Penalidade:	SUSPENSAO DA CNH		
Fundamento legal (artigo do CTB):	165	**Processo:**	016066/2017
Pontuação:	0007		
Prazo:	12 Mes(es)		

Condutor:	SILVIO CESAR MEDEIROS VIEIRA		
Penalidade:	SUSPENSAO DA CNH		
Fundamento legal (artigo do CTB):	244 I	**Processo:**	016067/2017
Pontuação:	0007		
Prazo:	01 Mes(es)		

Condutor:	RODRIGO DA CUNHA HONORIO		
Penalidade:	SUSPENSAO DA CNH		
Fundamento legal (artigo do CTB):	218 III	**Processo:**	016068/2017
Pontuação:	0007		
Prazo:	02 Mes(es)		

Condutor:	RODRIGO DA CUNHA HONORIO		
Penalidade:	SUSPENSAO DA CNH		
Fundamento legal (artigo do CTB):	218 III	**Processo:**	016069/2017
Pontuação:	0007		
Prazo:	02 Mes(es)		

Condutor:	ANTONIO PEREIRA DE SOUZA		
Penalidade:	SUSPENSAO DA CNH		
Fundamento legal (artigo do CTB):	218 III	**Processo:**	016070/2017
Pontuação:	0007		
Prazo:	02 Mes(es)		

Condutor:	NILMA NOGUEIRA AMORIM		
Penalidade:	SUSPENSAO DA CNH		
Fundamento legal (artigo do CTB):	218 III	**Processo:**	016071/2017
Pontuação:	0007		
Prazo:	02 Mes(es)		

Condutor:	WALDEMIR MENEZES DANTAS		
Penalidade:	SUSPENSAO DA CNH		
Fundamento legal (artigo do CTB):	218 III	**Processo:**	016072/2017
Pontuação:	0007		
Prazo:	02 Mes(es)		

Condutor:	CLAUS SCHOLLMEIER		
Penalidade:	SUSPENSAO DA CNH		
Fundamento legal (artigo do CTB):	218 III	**Processo:**	016076/2017
Pontuação:	0007		
Prazo:	02 Mes(es)		

Condutor:	CLAUS SCHOLLMEIER		
Penalidade:	SUSPENSAO DA CNH		
Fundamento legal (artigo do CTB):	218 III	**Processo:**	016077/2017
Pontuação:	0007		
Prazo:	02 Mes(es)		

Condutor:	CLAUS SCHOLLMEIER		
Penalidade:	SUSPENSAO DA CNH		
Fundamento legal (artigo do CTB):	218 III	**Processo:**	016078/2017
Pontuação:	0007		
Prazo:	02 Mes(es)		

Condutor:	ATILIO CESAR DE OLIVEIRA JUNIOR		
Penalidade:	SUSPENSAO DA CNH		
Fundamento legal (artigo do CTB):	218 III	**Processo:**	016079/2017
Pontuação:	0007		
Prazo:	02 Mes(es)		

Condutor:	LAURINEI DA SILVA MENDES		
Penalidade:	CANCELAMENTO DA CNH		
Fundamento legal (artigo do CTB):	148 § 3º § 4º e 263, § 1º	**Processo:**	016705/2017
Pontuação:	0007		
Prazo:	00 Mes(es)		

Condutor:	ITAMAR DA SILVA AMORIM		
Penalidade:	SUSPENSAO DA CNH		
Fundamento legal (artigo do CTB):	175	**Processo:**	016707/2017
Pontuação:	0007		
Prazo:	08 Mes(es)		

Condutor:	LUCAS DOS SANTOS DE SOUZA		
Penalidade:	SUSPENSAO DA CNH		
Fundamento legal (artigo do CTB):	218 III	**Processo:**	016709/2017
Pontuação:	0007		
Prazo:	02 Mes(es)		

Condutor:	JEAN LUCAS CANUTO MOREIRA		
Penalidade:	SUSPENSAO DA CNH		
Fundamento legal (artigo do CTB):	165	**Processo:**	016710/2017
Pontuação:	0007		
Prazo:	12 Mes(es)		

Condutor:	MAYCOM JACINTO DA SILVA		
Penalidade:	SUSPENSAO DA CNH		
Fundamento legal (artigo do CTB):	244 III	**Processo:**	016712/2017
Pontuação:	0007		
Prazo:	01 Mes(es)		

Condutor:	JUSCELINO ALVES DE CARVALHO		
Penalidade:	SUSPENSAO DA CNH		
Fundamento legal (artigo do CTB):	218 III	**Processo:**	016713/2017
Pontuação:	0007		
Prazo:	02 Mes(es)		

Condutor:	JUSCELINO ALVES DE CARVALHO		
Penalidade:	SUSPENSAO DA CNH		
Fundamento legal (artigo do CTB):	218 III	**Processo:**	016714/2017
Pontuação:	0007		
Prazo:	02 Mes(es)		

Condutor:	JUSCELINO ALVES DE CARVALHO		
Penalidade:	SUSPENSAO DA CNH		
Fundamento legal (artigo do CTB):	218 III	**Processo:**	016715/2017
Pontuação:	0007		
Prazo:	02 Mes(es)		

Condutor:	MARTA MANCUZO TELES		
Penalidade:	SUSPENSAO DA CNH		
Fundamento legal (artigo do CTB):	218 III	**Processo:**	016718/2017
Pontuação:	0007		
Prazo:	02 Mes(es)		

Condutor:	SALATIEL ADRIANO DE ASSIS		
Penalidade:	SUSPENSAO DA CNH		
Fundamento legal (artigo do CTB):	218 III	**Processo:**	016719/2017
Pontuação:	0007		
Prazo:	02 Mes(es)		

Condutor:	ALLYSON ECKERT CAVALHEIRO		
Penalidade:	SUSPENSAO DA CNH		
Fundamento legal (artigo do CTB):	165	**Processo:**	016720/2017
Pontuação:	0007		
Prazo:	12 Mes(es)		

Condutor:	DIRCEU BARBOSA		
Penalidade:	SUSPENSAO DA CNH		
Fundamento legal (artigo do CTB):	165 A	**Processo:**	016721/2017
Pontuação:	0007		
Prazo:	12 Mes(es)		

Condutor:	EDIVAN DE MATOS OLIVEIRA
Penalidade:	SUSPENSAO DA CNH

Fundamento legal (artigo do CTB):	218 III	**Processo:**	016722/2017
Pontuação:	0007		
Prazo:	02 Mes(es)		

Condutor:	ITAMAR ORMEDO LEITE		
Penalidade:	SUSPENSAO DA CNH		
Fundamento legal (artigo do CTB):	218 III	**Processo:**	016724/2017
Pontuação:	0007		
Prazo:	02 Mes(es)		

Condutor:	MARCO ANTONIO DE OLIVEIRA		
Penalidade:	SUSPENSAO DA CNH		
Fundamento legal (artigo do CTB):	165	**Processo:**	016725/2017
Pontuação:	0007		
Prazo:	12 Mes(es)		

Condutor:	AIRTON SOUZA DIAS		
Penalidade:	SUSPENSAO DA CNH		
Fundamento legal (artigo do CTB):	218 III	**Processo:**	016740/2017
Pontuação:	0007		
Prazo:	02 Mes(es)		

Condutor:	EFERSON FABIO SONTAG		
Penalidade:	SUSPENSAO DA CNH		
Fundamento legal (artigo do CTB):	218 III	**Processo:**	016741/2017
Pontuação:	0007		
Prazo:	02 Mes(es)		

Condutor:	GILCIANA ROBERTO DA SILVA		
Penalidade:	SUSPENSAO DA CNH		
Fundamento legal (artigo do CTB):	244 I	**Processo:**	016742/2017
Pontuação:	0007		
Prazo:	01 Mes(es)		

Condutor:	ZUNILDA SOTO GONZALES		
Penalidade:	SUSPENSAO DA CNH		
Fundamento legal (artigo do CTB):	218 III	**Processo:**	016745/2017
Pontuação:	0007		
Prazo:	02 Mes(es)		

Condutor:	JULIO CESAR GARRIDO LOPES		
Penalidade:	SUSPENSAO DA CNH		
Fundamento legal (artigo do CTB):	218 III	**Processo:**	016746/2017
Pontuação:	0007		
Prazo:	02 Mes(es)		

Condutor:	GINO VICENTE RODRIGUES DE ASSIS		
Penalidade:	SUSPENSAO DA CNH		
Fundamento legal (artigo do CTB):	218 III	**Processo:**	016747/2017
Pontuação:	0007		
Prazo:	02 Mes(es)		

Condutor:	GINO VICENTE RODRIGUES DE ASSIS		
Penalidade:	SUSPENSAO DA CNH		
Fundamento legal (artigo do CTB):	218 III	**Processo:**	016748/2017
Pontuação:	0007		
Prazo:	02 Mes(es)		

Condutor:	MARCOS FERNANDES CABRAL		
Penalidade:	SUSPENSAO DA CNH		
Fundamento legal (artigo do CTB):	218 III	**Processo:**	016749/2017
Pontuação:	0007		
Prazo:	02 Mes(es)		

Condutor:	CIDINEY RAMOS DA ROCHA		
Penalidade:	SUSPENSAO DA CNH		
Fundamento legal (artigo do CTB):	218 III	**Processo:**	016750/2017
Pontuação:	0007		
Prazo:	02 Mes(es)		

Condutor:	JAMES BALDUINO LEITE		
Penalidade:	SUSPENSAO DA CNH		
Fundamento legal (artigo do CTB):	218 III	**Processo:**	016752/2017
Pontuação:	0007		
Prazo:	02 Mes(es)		

Condutor:	JOSE BARTOLOMEU FONTES DA SILVA		
Penalidade:	SUSPENSAO DA CNH		
Fundamento legal (artigo do CTB):	218 III	**Processo:**	016753/2017
Pontuação:	0007		
Prazo:	02 Mes(es)		

Condutor:	MARLENE ALBIERO LOLLI GHETTI		
Penalidade:	SUSPENSAO DA CNH		
Fundamento legal (artigo do CTB):	218 III	**Processo:**	016754/2017
Pontuação:	0007		
Prazo:	02 Mes(es)		

Condutor:	MURILLO MONGENOT JACQUES DE ALMEIDA		
Penalidade:	SUSPENSAO DA CNH		
Fundamento legal (artigo do CTB):	218 III	**Processo:**	016755/2017
Pontuação:	0007		
Prazo:	02 Mes(es)		

Art. 2º - O condutor deverá se submeter ao curso de reciclagem, nos termos do artigo 268 do Código de Trânsito Brasileiro e artigo 42A da Resolução CONTRAN n. 168/2004.

Art. 3º - Esta portaria entrará em vigor na data da sua publicação.

Campo Grande (MS), 16 de Agosto de 2018

FRANCISCO LIBÓRIO SILVEIRA
DIRETOR-ADJUNTO

PORTARIA DETRAN-MS "T" N. 586, DE 16 DE AGOSTO DE 2018

"Aplica a penalidade aos condutores abaixo mencionados e dá outras providências".

O Diretor-Presidente do Departamento Estadual de Trânsito de Mato Grosso do Sul – DETRAN-MS, no uso de suas atribuições legais, e

CONSIDERANDO o que consta nos referidos autos deste departamento estadual de trânsito;

RESOLVE:

Art. 1° - Aplicar a penalidade que menciona aos condutores abaixo mencionados:

Condutor:	DENILSON MARTINS		
Penalidade:	SUSPENSAO DA CNH		
Fundamento legal (artigo do CTB):	218 III	**Processo:**	016757/2017
Pontuação:	0007		
Prazo:	02 Mes(es)		

Condutor:	SIDINEI FASSINA		
Penalidade:	SUSPENSAO DA CNH		
Fundamento legal (artigo do CTB):	218 III	**Processo:**	016759/2017
Pontuação:	0007		
Prazo:	02 Mes(es)		

Condutor:	LOURENE DUARTE MACHADO DE CASTRO		
Penalidade:	SUSPENSAO DA CNH		
Fundamento legal (artigo do CTB):	218 III	**Processo:**	016761/2017
Pontuação:	0007		
Prazo:	02 Mes(es)		

Condutor:	CELMA CLARICE RODRIGUES MEDEIROS		
Penalidade:	SUSPENSAO DA CNH		
Fundamento legal (artigo do CTB):	218 III	**Processo:**	016762/2017
Pontuação:	0007		
Prazo:	02 Mes(es)		

Condutor:	LUIZ CARLOS GREGOL		
Penalidade:	SUSPENSAO DA CNH		
Fundamento legal (artigo do CTB):	218 III	**Processo:**	016763/2017
Pontuação:	0007		
Prazo:	02 Mes(es)		

Condutor:	RICARDO BRUNO CAMPOS LEITE		
Penalidade:	SUSPENSAO DA CNH		
Fundamento legal (artigo do CTB):	218 III	**Processo:**	016764/2017
Pontuação:	0007		
Prazo:	02 Mes(es)		

Condutor:	RICARDO BRUNO CAMPOS LEITE		
Penalidade:	SUSPENSAO DA CNH		
Fundamento legal (artigo do CTB):	218 III	**Processo:**	016765/2017
Pontuação:	0007		
Prazo:	02 Mes(es)		

Condutor:	WALMIR ANTUNES GONCALVES		
Penalidade:	SUSPENSAO DA CNH		
Fundamento legal (artigo do CTB):	218 III	**Processo:**	016767/2017
Pontuação:	0007		
Prazo:	02 Mes(es)		

Condutor:	SANDRO APARECIDO ARAUJO		
Penalidade:	SUSPENSAO DA CNH		
Fundamento legal (artigo do CTB):	218 III	**Processo:**	016768/2017
Pontuação:	0007		
Prazo:	02 Mes(es)		

Condutor:	VALDECI PEREIRA DOS SANTOS		
Penalidade:	SUSPENSAO DA CNH		
Fundamento legal (artigo do CTB):	218 III	**Processo:**	016769/2017
Pontuação:	0007		
Prazo:	02 Mes(es)		

Condutor:	EMERSON HENRIQUE FERNANDES MARQUES		
Penalidade:	SUSPENSAO DA CNH		
Fundamento legal (artigo do CTB):	218 III	**Processo:**	016770/2017
Pontuação:	0007		
Prazo:	02 Mes(es)		

Condutor:	ROGERIO CAVALCANTE DE ALMEIDA		
Penalidade:	SUSPENSAO DA CNH		
Fundamento legal (artigo do CTB):	218 III	**Processo:**	016771/2017
Pontuação:	0007		
Prazo:	02 Mes(es)		

Condutor:	WILLIAN FRAGA FONTOURA		
Penalidade:	SUSPENSAO DA CNH		
Fundamento legal (artigo do CTB):	218 III	**Processo:**	016772/2017
Pontuação:	0007		
Prazo:	02 Mes(es)		

Condutor:	JASON MORET BRANDAO		
Penalidade:	SUSPENSAO DA CNH		
Fundamento legal (artigo do CTB):	218 III	**Processo:**	016776/2017
Pontuação:	0007		
Prazo:	02 Mes(es)		

Condutor:	FRANCISCO CARLOS DE ANDREA		
Penalidade:	SUSPENSAO DA CNH		
Fundamento legal (artigo do CTB):	218 III	**Processo:**	016777/2017
Pontuação:	0007		
Prazo:	02 Mes(es)		

Condutor:	FRANCISCO CARLOS DE ANDREA		
Penalidade:	SUSPENSAO DA CNH		
Fundamento legal (artigo do CTB):	218 III	**Processo:**	016778/2017
Pontuação:	0007		
Prazo:	02 Mes(es)		

Condutor:	FRANCISCO CARLOS DE ANDREA		
Penalidade:	SUSPENSAO DA CNH		
Fundamento legal (artigo do CTB):	218 III	**Processo:**	016779/2017
Pontuação:	0007		
Prazo:	02 Mes(es)		

Condutor:	VALMIR RODRIGUES DE CARVALHO		
Penalidade:	SUSPENSAO DA CNH		
Fundamento legal (artigo do CTB):	244 II	**Processo:**	016781/2017
Pontuação:	0007		
Prazo:	01 Mes(es)		

Condutor:	MARCELINO JOSE DOS SANTOS		
Penalidade:	SUSPENSAO DA CNH		
Fundamento legal (artigo do CTB):	244 V	**Processo:**	016782/2017
Pontuação:	0007		
Prazo:	01 Mes(es)		

Condutor:	NEUZA BRITO MIRANDA		
Penalidade:	SUSPENSAO DA CNH		
Fundamento legal (artigo do CTB):	218 III	**Processo:**	016783/2017
Pontuação:	0007		
Prazo:	02 Mes(es)		

Condutor:	LUCIANO MARTINS DE CARVALHO		
Penalidade:	SUSPENSAO DA CNH		
Fundamento legal (artigo do CTB):	218 III	**Processo:**	016784/2017
Pontuação:	0007		
Prazo:	02 Mes(es)		

Condutor:	PAULO HUMBERTO FERREIRA DA COSTA		
Penalidade:	SUSPENSAO DA CNH		
Fundamento legal (artigo do CTB):	218 III	**Processo:**	016787/2017
Pontuação:	0007		
Prazo:	02 Mes(es)		

Condutor:	RONALDO FOLINI		
Penalidade:	SUSPENSAO DA CNH		
Fundamento legal (artigo do CTB):	218 III	**Processo:**	016788/2017
Pontuação:	0007		
Prazo:	02 Mes(es)		

Condutor:	CLEBER MENDES PAVAO		
Penalidade:	SUSPENSAO DA CNH		
Fundamento legal (artigo do CTB):	218 III	**Processo:**	016789/2017
Pontuação:	0007		
Prazo:	02 Mes(es)		

Condutor:	JUNIOR CESAR ALVES DA SILVA		
Penalidade:	SUSPENSAO DA CNH		
Fundamento legal (artigo do CTB):	218 III	**Processo:**	016792/2017
Pontuação:	0007		
Prazo:	02 Mes(es)		

Condutor:	UMBELINA MARIA LOPES RIBERIO		
Penalidade:	SUSPENSAO DA CNH		
Fundamento legal (artigo do CTB):	218 III	**Processo:**	016794/2017
Pontuação:	0007		
Prazo:	02 Mes(es)		

Condutor:	ANDERSON DIAS DA SILVA		
Penalidade:	SUSPENSAO DA CNH		
Fundamento legal (artigo do CTB):	218 III	**Processo:**	016795/2017
Pontuação:	0007		
Prazo:	02 Mes(es)		

Condutor:	DISRAELLE FARIAS DE ALMEIDA		
Penalidade:	SUSPENSAO DA CNH		
Fundamento legal (artigo do CTB):	218 III	**Processo:**	016796/2017
Pontuação:	0007		
Prazo:	02 Mes(es)		

Condutor:	AILSON EDSON BIRCK		
Penalidade:	SUSPENSAO DA CNH		
Fundamento legal (artigo do CTB):	165	**Processo:**	016797/2017
Pontuação:	0007		
Prazo:	12 Mes(es)		

Condutor:	BRUNO MACHADO CORREA		
Penalidade:	SUSPENSAO DA CNH		
Fundamento legal (artigo do CTB):	218 III	**Processo:**	016798/2017
Pontuação:	0007		
Prazo:	02 Mes(es)		

Condutor:	MONICA CARVALHO PEREIRA ALVES		
Penalidade:	SUSPENSAO DA CNH		
Fundamento legal (artigo do CTB):	218 III	**Processo:**	016801/2017
Pontuação:	0007		
Prazo:	02 Mes(es)		

Condutor:	MARIA RISOLETA COELHO		
Penalidade:	SUSPENSAO DA CNH		
Fundamento legal (artigo do CTB):	218 III	**Processo:**	016802/2017
Pontuação:	0007		
Prazo:	02 Mes(es)		

Condutor:	BRUNO ALBERTO GONZALEZ REICHARDT		
Penalidade:	SUSPENSAO DA CNH		
Fundamento legal (artigo do CTB):	218 III	**Processo:**	016803/2017
Pontuação:	0007		
Prazo:	02 Mes(es)		

Condutor:	EMERSON GUERRA CARVALHO		
Penalidade:	SUSPENSAO DA CNH		
Fundamento legal (artigo do CTB):	218 III	**Processo:**	016804/2017
Pontuação:	0007		
Prazo:	02 Mes(es)		

Condutor:	ISMAEL AFONSO VIEIRA		
Penalidade:	SUSPENSAO DA CNH		
Fundamento legal (artigo do CTB):	165 A	**Processo:**	016805/2017
Pontuação:	0007		
Prazo:	12 Mes(es)		

Condutor:	ROBSON DE SOUSA BATISTA		
Penalidade:	SUSPENSAO DA CNH		
Fundamento legal (artigo do CTB):	218 III	**Processo:**	016806/2017
Pontuação:	0007		
Prazo:	02 Mes(es)		

Condutor:	SILVANA PISTORI
Penalidade:	SUSPENSAO DA CNH

Fundamento legal (artigo do CTB):	218 III	**Processo:**	016807/2017
Pontuação:	0007		
Prazo:	02 Mes(es)		

Condutor:	DIVA RAGAGNIN BASSO		
Penalidade:	SUSPENSAO DA CNH		
Fundamento legal (artigo do CTB):	218 III	**Processo:**	016808/2017
Pontuação:	0007		
Prazo:	02 Mes(es)		

Condutor:	MAIZA TOMAZ DOS SANTOS		
Penalidade:	SUSPENSAO DA CNH		
Fundamento legal (artigo do CTB):	244 IV	**Processo:**	016809/2017
Pontuação:	0007		
Prazo:	01 Mes(es)		

Condutor:	RICARDO FERNANDES MALTA		
Penalidade:	SUSPENSAO DA CNH		
Fundamento legal (artigo do CTB):	165	**Processo:**	016810/2017
Pontuação:	0007		
Prazo:	12 Mes(es)		

Condutor:	VANESSA COUTRIM CANTAO		
Penalidade:	SUSPENSAO DA CNH		
Fundamento legal (artigo do CTB):	176 I	**Processo:**	016811/2017
Pontuação:	0007		
Prazo:	04 Mes(es)		

Condutor:	ADRIANO CASSIMIRO DA SILVA		
Penalidade:	SUSPENSAO DA CNH		
Fundamento legal (artigo do CTB):	176 V	**Processo:**	016812/2017
Pontuação:	0007		
Prazo:	04 Mes(es)		

Condutor:	ADRIANO CASSIMIRO DA SILVA		
Penalidade:	SUSPENSAO DA CNH		
Fundamento legal (artigo do CTB):	176 I	**Processo:**	016813/2017
Pontuação:	0007		
Prazo:	04 Mes(es)		

Condutor:	RICARDO ALEXANDRE CACERES GONCALVES		
Penalidade:	SUSPENSAO DA CNH		
Fundamento legal (artigo do CTB):	218 III	**Processo:**	016816/2017
Pontuação:	0007		
Prazo:	02 Mes(es)		

Condutor:	MARINHO PERES CARDOSO		
Penalidade:	SUSPENSAO DA CNH		
Fundamento legal (artigo do CTB):	218 III	**Processo:**	016817/2017
Pontuação:	0007		
Prazo:	02 Mes(es)		

Condutor:	PAULO FAUSTINO NETO		
Penalidade:	SUSPENSAO DA CNH		
Fundamento legal (artigo do CTB):	165	**Processo:**	016818/2017
Pontuação:	0007		
Prazo:	12 Mes(es)		

Condutor:	JOSE DORIZETE DOS SANTOS		
Penalidade:	SUSPENSAO DA CNH		
Fundamento legal (artigo do CTB):	218 III	**Processo:**	016820/2017
Pontuação:	0007		
Prazo:	02 Mes(es)		

Condutor:	JEFERSON JUNIOR TEIXEIRA DA SILVA		
Penalidade:	SUSPENSAO DA CNH		
Fundamento legal (artigo do CTB):	218 III	**Processo:**	016822/2017
Pontuação:	0007		
Prazo:	02 Mes(es)		

Condutor:	MAURO CELSO SIMOES VIEIRA		
Penalidade:	SUSPENSAO DA CNH		
Fundamento legal (artigo do CTB):	165 A	**Processo:**	016824/2017
Pontuação:	0007		
Prazo:	12 Mes(es)		

Condutor:	EDUARDO ALVES DA SILVA		
Penalidade:	SUSPENSAO DA CNH		
Fundamento legal (artigo do CTB):	218 III	**Processo:**	016825/2017
Pontuação:	0007		
Prazo:	02 Mes(es)		

Condutor:	CRISTIANE ALESSANDRA DUTRA		
Penalidade:	SUSPENSAO DA CNH		
Fundamento legal (artigo do CTB):	218 III	**Processo:**	016827/2017
Pontuação:	0007		
Prazo:	02 Mes(es)		

Condutor:	VANDERLEI DIAS MARQUES		
Penalidade:	SUSPENSAO DA CNH		
Fundamento legal (artigo do CTB):	175	**Processo:**	016828/2017
Pontuação:	0007		
Prazo:	08 Mes(es)		

Condutor:	OSMAR ALVES DE FREITAS		
Penalidade:	SUSPENSAO DA CNH		
Fundamento legal (artigo do CTB):	218 III	**Processo:**	016829/2017
Pontuação:	0007		
Prazo:	02 Mes(es)		

Condutor:	MARIO GIOMAR AMARO		
Penalidade:	SUSPENSAO DA CNH		
Fundamento legal (artigo do CTB):	165	**Processo:**	016830/2017
Pontuação:	0007		
Prazo:	12 Mes(es)		

Condutor:	EDELCY FRANCO DA CRUZ		
Penalidade:	SUSPENSAO DA CNH		
Fundamento legal (artigo do CTB):	165 A	**Processo:**	016833/2017
Pontuação:	0007		
Prazo:	12 Mes(es)		

Condutor:	EDELCY FRANCO DA CRUZ		
Penalidade:	SUSPENSAO DA CNH		
Fundamento legal (artigo do CTB):	165	**Processo:**	016834/2017
Pontuação:	0007		
Prazo:	12 Mes(es)		

Condutor:	MAURA ZILDA VIEIRA		
Penalidade:	SUSPENSAO DA CNH		
Fundamento legal (artigo do CTB):	218 III	**Processo:**	016835/2017
Pontuação:	0007		
Prazo:	02 Mes(es)		

Condutor:	DENIZE FUCHS VERON		
Penalidade:	SUSPENSAO DA CNH		
Fundamento legal (artigo do CTB):	244 IV	**Processo:**	016838/2017
Pontuação:	0007		
Prazo:	01 Mes(es)		

Condutor:	BENICIO CELESTINO FERNANDES		
Penalidade:	SUSPENSAO DA CNH		
Fundamento legal (artigo do CTB):	218 III	**Processo:**	016839/2017
Pontuação:	0007		
Prazo:	02 Mes(es)		

Condutor:	MAGNA TEIXEIRA DOS SANTOS		
Penalidade:	SUSPENSAO DA CNH		
Fundamento legal (artigo do CTB):	218 III	**Processo:**	016842/2017
Pontuação:	0007		
Prazo:	02 Mes(es)		

Condutor:	MONICA DA SILVA ESPESSOTO		
Penalidade:	SUSPENSAO DA CNH		
Fundamento legal (artigo do CTB):	218 III	**Processo:**	016843/2017
Pontuação:	0007		
Prazo:	02 Mes(es)		

Condutor:	ASSUNCAO OSORIO ORTIZ		
Penalidade:	SUSPENSAO DA CNH		
Fundamento legal (artigo do CTB):	165	**Processo:**	016844/2017
Pontuação:	0007		
Prazo:	12 Mes(es)		

Condutor:	VALTER FERREIRA DOS SANTOS		
Penalidade:	SUSPENSAO DA CNH		
Fundamento legal (artigo do CTB):	165	**Processo:**	016845/2017
Pontuação:	0007		
Prazo:	12 Mes(es)		

Condutor:	DEOMARINO DE ALMEIDA DO NASCIMENTO		
Penalidade:	SUSPENSAO DA CNH		
Fundamento legal (artigo do CTB):	218 III	**Processo:**	016846/2017
Pontuação:	0007		

Prazo:	02 Mes(es)

Condutor:	ROBELIA PEIXOTO DAS NEVES		
Penalidade:	SUSPENSAO DA CNH		
Fundamento legal (artigo do CTB):	218 III	**Processo:**	016847/2017
Pontuação:	0007		
Prazo:	02 Mes(es)		

Art. 2º - O condutor deverá se submeter ao curso de reciclagem, nos termos do artigo 268 do Código de Trânsito Brasileiro e artigo 42A da Resolução CONTRAN n. 168/2004.

Art. 3º - Esta portaria entrará em vigor na data da sua publicação.

Campo Grande (MS), 16 de Agosto de 2018

FRANCISCO LIBÓRIO SILVEIRA
DIRETOR-ADJUNTO

PORTARIA DETRAN-MS "T" N. 587, DE 16 DE AGOSTO DE 2018

"Aplica a penalidade aos condutores abaixo mencionados e dá outras providências".

O Diretor-Presidente do Departamento Estadual de Trânsito de Mato Grosso do Sul – DETRAN-MS, no uso de suas atribuições legais, e

CONSIDERANDO o que consta nos referidos autos deste departamento estadual de trânsito;

RESOLVE:

Art. 1º - Aplicar a penalidade que menciona aos condutores abaixo mencionados:

Condutor:	ELAINE CRISTINA PEREIRA DE ALMEIDA		
Penalidade:	SUSPENSAO DA CNH		
Fundamento legal (artigo do CTB):	218 III	**Processo:**	016848/2017
Pontuação:	0007		
Prazo:	02 Mes(es)		

Condutor:	HELIO DOS SANTOS NASCIMENTO		
Penalidade:	SUSPENSAO DA CNH		
Fundamento legal (artigo do CTB):	218 III	**Processo:**	016849/2017
Pontuação:	0007		
Prazo:	02 Mes(es)		

Condutor:	MARCOS GONCALVES DE LIMA		
Penalidade:	SUSPENSAO DA CNH		
Fundamento legal (artigo do CTB):	218 III	**Processo:**	016850/2017
Pontuação:	0007		
Prazo:	02 Mes(es)		

Condutor:	RUBENS DIAS OLIVEIRA		
Penalidade:	SUSPENSAO DA CNH		
Fundamento legal (artigo do CTB):	165	**Processo:**	016851/2017
Pontuação:	0007		
Prazo:	12 Mes(es)		

Condutor:	LUIZ CARLOS NOGUEIRA		
Penalidade:	SUSPENSAO DA CNH		
Fundamento legal (artigo do CTB):	165	**Processo:**	016854/2017
Pontuação:	0007		
Prazo:	12 Mes(es)		

Condutor:	EDSON BENITES		
Penalidade:	SUSPENSAO DA CNH		
Fundamento legal (artigo do CTB):	165	**Processo:**	016855/2017
Pontuação:	0007		
Prazo:	12 Mes(es)		

Condutor:	WEDEL DA SILVA DOS ANJOS		
Penalidade:	SUSPENSAO DA CNH		
Fundamento legal (artigo do CTB):	244 II	**Processo:**	016856/2017
Pontuação:	0007		
Prazo:	01 Mes(es)		

Condutor:	JOSE APARECIDO LIMA		
Penalidade:	SUSPENSAO DA CNH		
Fundamento legal (artigo do CTB):	244 I	**Processo:**	016857/2017
Pontuação:	0007		
Prazo:	01 Mes(es)		

Condutor:	LUCIENE RIBEIRO DOS SANTOS		
Penalidade:	SUSPENSAO DA CNH		
Fundamento legal (artigo do CTB):	218 III	**Processo:**	016858/2017
Pontuação:	0007		
Prazo:	02 Mes(es)		

Condutor:	DANIELLI PRISCILA FERRARI DE BARROS		
Penalidade:	SUSPENSAO DA CNH		
Fundamento legal (artigo do CTB):	218 III	**Processo:**	016859/2017
Pontuação:	0007		
Prazo:	02 Mes(es)		

Condutor:	JOSE ROBERTO SALUSTIANO DOS SANTOS		
Penalidade:	SUSPENSAO DA CNH		
Fundamento legal (artigo do CTB):	165	**Processo:**	016862/2017
Pontuação:	0007		
Prazo:	12 Mes(es)		

Condutor:	ISMAEL OLIVEIRA BENITES		
Penalidade:	SUSPENSAO DA CNH		
Fundamento legal (artigo do CTB):	165	**Processo:**	016864/2017
Pontuação:	0007		
Prazo:	12 Mes(es)		

Condutor:	HEBERLLY JHONNY SANTOS MOREIRA		
Penalidade:	SUSPENSAO DA CNH		
Fundamento legal (artigo do CTB):	165 A	**Processo:**	016865/2017
Pontuação:	0007		
Prazo:	12 Mes(es)		

Condutor:	JULIANA VILLANI MINERVINI		
Penalidade:	SUSPENSAO DA CNH		
Fundamento legal (artigo do CTB):	218 III	**Processo:**	016866/2017
Pontuação:	0007		
Prazo:	02 Mes(es)		

Condutor:	ADRIANO BARBOSA ALVES		
Penalidade:	SUSPENSAO DA CNH		
Fundamento legal (artigo do CTB):	218 III	**Processo:**	016869/2017
Pontuação:	0007		
Prazo:	02 Mes(es)		

Condutor:	BENTO VALENZUELA FRANCO		
Penalidade:	SUSPENSAO DA CNH		
Fundamento legal (artigo do CTB):	210	**Processo:**	016870/2017
Pontuação:	0007		
Prazo:	01 Mes(es)		

Condutor:	FREDERICK CALDEIRA DA ROCHA		
Penalidade:	SUSPENSAO DA CNH		
Fundamento legal (artigo do CTB):	218 III	**Processo:**	016871/2017
Pontuação:	0007		
Prazo:	02 Mes(es)		

Condutor:	JAIME LUIS ERNST		
Penalidade:	SUSPENSAO DA CNH		
Fundamento legal (artigo do CTB):	218 III	**Processo:**	016872/2017
Pontuação:	0007		
Prazo:	02 Mes(es)		

Condutor:	LOURIVAL RATERO DE ALMEIDA		
Penalidade:	SUSPENSAO DA CNH		
Fundamento legal (artigo do CTB):	218 III	**Processo:**	016873/2017
Pontuação:	0007		
Prazo:	02 Mes(es)		

Condutor:	LOURIVAL RATERO DE ALMEIDA		
Penalidade:	SUSPENSAO DA CNH		
Fundamento legal (artigo do CTB):	218 III	**Processo:**	016874/2017
Pontuação:	0007		
Prazo:	02 Mes(es)		

Condutor:	LOURIVAL BORGES ROA		
Penalidade:	SUSPENSAO DA CNH		
Fundamento legal (artigo do CTB):	165	**Processo:**	016875/2017
Pontuação:	0007		
Prazo:	12 Mes(es)		

Condutor:	PAULA LIDIANE DE SOUZA POSSETTE CARVALHO		
Penalidade:	SUSPENSAO DA CNH		
Fundamento legal (artigo do CTB):	218 III	**Processo:**	016876/2017
Pontuação:	0007		
Prazo:	02 Mes(es)		

Condutor:	CLAUDINEI JENOVA PAES		
Penalidade:	SUSPENSAO DA CNH		
Fundamento legal (artigo do CTB):	165	**Processo:**	016877/2017
Pontuação:	0007		
Prazo:	12 Mes(es)		

Condutor:	FERNANDA GUIMARAES ALVES FERRAZ

Penalidade:	SUSPENSAO DA CNH		
Fundamento legal (artigo do CTB):	218 III	**Processo:**	016878/2017
Pontuação:	0007		
Prazo:	02 Mes(es)		

Condutor:	EDENILSON RODRIGUES JESUS		
Penalidade:	SUSPENSAO DA CNH		
Fundamento legal (artigo do CTB):	244 I	**Processo:**	016879/2017
Pontuação:	0007		
Prazo:	01 Mes(es)		

Condutor:	MARCIO LUIZ DE CARVALHO		
Penalidade:	SUSPENSAO DA CNH		
Fundamento legal (artigo do CTB):	165	**Processo:**	016880/2017
Pontuação:	0007		
Prazo:	12 Mes(es)		

Condutor:	ATAIDE DA SILVA JUNIOR		
Penalidade:	SUSPENSAO DA CNH		
Fundamento legal (artigo do CTB):	218 III	**Processo:**	016883/2017
Pontuação:	0007		
Prazo:	02 Mes(es)		

Condutor:	CLAUDINEI DE SOUZA ROSA		
Penalidade:	SUSPENSAO DA CNH		
Fundamento legal (artigo do CTB):	170	**Processo:**	016884/2017
Pontuação:	0007		
Prazo:	01 Mes(es)		

Condutor:	MARCOS MARCELO RAMIRES BISPO		
Penalidade:	SUSPENSAO DA CNH		
Fundamento legal (artigo do CTB):	218 III	**Processo:**	016886/2017
Pontuação:	0007		
Prazo:	02 Mes(es)		

Condutor:	ADRIANO DRESSLER		
Penalidade:	SUSPENSAO DA CNH		
Fundamento legal (artigo do CTB):	165 A	**Processo:**	016887/2017
Pontuação:	0007		
Prazo:	12 Mes(es)		

Condutor:	EDINEY VICENTE PEREIRA		
Penalidade:	SUSPENSAO DA CNH		
Fundamento legal (artigo do CTB):	218 III	**Processo:**	016889/2017
Pontuação:	0007		
Prazo:	02 Mes(es)		

Condutor:	MARILENE GARAIS		
Penalidade:	CASSAÇÃO DA CNH		
Fundamento legal (artigo do CTB):	263 II	**Processo:**	016890/2017
Pontuação:	0014		
Prazo:	24 Mes(es)		

Condutor:	SANDRO LUCIO GASPAR DOS SANTOS		
Penalidade:	SUSPENSAO DA CNH		
Fundamento legal (artigo do CTB):	165 A	**Processo:**	016891/2017
Pontuação:	0007		
Prazo:	12 Mes(es)		

Condutor:	ALEXANDRE PEREIRA DIAS		
Penalidade:	SUSPENSAO DA CNH		
Fundamento legal (artigo do CTB):	218 III	**Processo:**	016892/2017
Pontuação:	0007		
Prazo:	02 Mes(es)		

Condutor:	ELIZEO GONCALVES		
Penalidade:	SUSPENSAO DA CNH		
Fundamento legal (artigo do CTB):	165	**Processo:**	016894/2017
Pontuação:	0007		
Prazo:	12 Mes(es)		

Condutor:	JESUS BARBOSA MOREIRA		
Penalidade:	SUSPENSAO DA CNH		
Fundamento legal (artigo do CTB):	218 III	**Processo:**	016895/2017
Pontuação:	0007		
Prazo:	02 Mes(es)		

Condutor:	JELSON BERNABE DE OLIVEIRA		
Penalidade:	SUSPENSAO DA CNH		
Fundamento legal (artigo do CTB):	218 III	**Processo:**	016896/2017
Pontuação:	0007		
Prazo:	02 Mes(es)		

Condutor:	LOURIVAL SILVA PINHEIRO		
Penalidade:	SUSPENSAO DA CNH		
Fundamento legal (artigo do CTB):	176 I	**Processo:**	016897/2017
Pontuação:	0007		
Prazo:	04 Mes(es)		

Condutor:	GUSTAVO PAGLIARINI DE OLIVEIRA		
Penalidade:	SUSPENSAO DA CNH		
Fundamento legal (artigo do CTB):	218 III	**Processo:**	016899/2017
Pontuação:	0007		
Prazo:	02 Mes(es)		

Condutor:	HAROLDO FRANCISCO JOSE RAMOS		
Penalidade:	SUSPENSAO DA CNH		
Fundamento legal (artigo do CTB):	218 III	**Processo:**	016900/2017
Pontuação:	0007		
Prazo:	02 Mes(es)		

Condutor:	ALZENIR DE JESUS BORGES NASCIMENTO		
Penalidade:	SUSPENSAO DA CNH		
Fundamento legal (artigo do CTB):	218 III	**Processo:**	016901/2017
Pontuação:	0007		
Prazo:	02 Mes(es)		

Condutor:	DINARTE DONTCHEF ROSA		
Penalidade:	SUSPENSAO DA CNH		
Fundamento legal (artigo do CTB):	218 III	**Processo:**	016902/2017
Pontuação:	0007		
Prazo:	02 Mes(es)		

Condutor:	MARCOS MAGIRO PEREIRA		
Penalidade:	SUSPENSAO DA CNH		
Fundamento legal (artigo do CTB):	218 III	**Processo:**	016903/2017
Pontuação:	0007		
Prazo:	02 Mes(es)		

Condutor:	CLEUZA MARIA ZOIN		
Penalidade:	SUSPENSAO DA CNH		
Fundamento legal (artigo do CTB):	218 III	**Processo:**	016905/2017
Pontuação:	0007		
Prazo:	02 Mes(es)		

Condutor:	GERALDO BUNAZAR ABES FILHO		
Penalidade:	SUSPENSAO DA CNH		
Fundamento legal (artigo do CTB):	218 III	**Processo:**	016906/2017
Pontuação:	0007		
Prazo:	02 Mes(es)		

Condutor:	JUCILENE PEREIRA DA SILVA LEAL		
Penalidade:	SUSPENSAO DA CNH		
Fundamento legal (artigo do CTB):	218 III	**Processo:**	016908/2017
Pontuação:	0007		
Prazo:	02 Mes(es)		

Condutor:	ROSANGELA DE SOUZA DAVALO		
Penalidade:	SUSPENSAO DA CNH		
Fundamento legal (artigo do CTB):	218 III	**Processo:**	016909/2017
Pontuação:	0007		
Prazo:	02 Mes(es)		

Condutor:	ELAINE ALMEIDA DIAS		
Penalidade:	SUSPENSAO DA CNH		
Fundamento legal (artigo do CTB):	218 III	**Processo:**	016911/2017
Pontuação:	0007		
Prazo:	02 Mes(es)		

Condutor:	JEAN CARLOS GARCIA FAUSTINO		
Penalidade:	SUSPENSAO DA CNH		
Fundamento legal (artigo do CTB):	218 III	**Processo:**	016913/2017
Pontuação:	0007		
Prazo:	02 Mes(es)		

Condutor:	ODAIR SILVERIO BENAGE		
Penalidade:	SUSPENSAO DA CNH		
Fundamento legal (artigo do CTB):	218 III	**Processo:**	016914/2017
Pontuação:	0007		
Prazo:	02 Mes(es)		

Condutor:	SERGIO LOPES PADOVANI
Penalidade:	SUSPENSAO DA CNH

Fundamento legal (artigo do CTB):	165	**Processo:**	016915/2017
Pontuação:	0007		
Prazo:	12 Mes(es)		

Condutor:	SILAS DOS SANTOS SILVA		
Penalidade:	SUSPENSAO DA CNH		
Fundamento legal (artigo do CTB):	218 III	**Processo:**	016916/2017
Pontuação:	0007		
Prazo:	02 Mes(es)		

Condutor:	RICARDO DE SOUZA NOGUEIRA		
Penalidade:	SUSPENSAO DA CNH		
Fundamento legal (artigo do CTB):	218 III	**Processo:**	016919/2017
Pontuação:	0007		
Prazo:	02 Mes(es)		

Condutor:	IRACENO TEODORO ALVES NETO		
Penalidade:	SUSPENSAO DA CNH		
Fundamento legal (artigo do CTB):	218 III	**Processo:**	016921/2017
Pontuação:	0007		
Prazo:	02 Mes(es)		

Condutor:	SIDNEY ANTONIO DE OLIVEIRA		
Penalidade:	SUSPENSAO DA CNH		
Fundamento legal (artigo do CTB):	218 III	**Processo:**	016923/2017
Pontuação:	0007		
Prazo:	02 Mes(es)		

Condutor:	CARLOS ALBERTO PEREIRA DE ARAUJO		
Penalidade:	SUSPENSAO DA CNH		
Fundamento legal (artigo do CTB):	218 III	**Processo:**	016924/2017
Pontuação:	0007		
Prazo:	02 Mes(es)		

Condutor:	CRISTIANO ARAUJO DE OLIVEIRA		
Penalidade:	SUSPENSAO DA CNH		
Fundamento legal (artigo do CTB):	175	**Processo:**	016925/2017
Pontuação:	0007		
Prazo:	08 Mes(es)		

Condutor:	JOSE BENICIO FILHO		
Penalidade:	SUSPENSAO DA CNH		
Fundamento legal (artigo do CTB):	218 III	**Processo:**	016926/2017
Pontuação:	0007		
Prazo:	02 Mes(es)		

Condutor:	ANA PAULA CAVALLI PEREIRA		
Penalidade:	SUSPENSAO DA CNH		
Fundamento legal (artigo do CTB):	218 III	**Processo:**	016927/2017
Pontuação:	0007		
Prazo:	02 Mes(es)		

Condutor:	ADAO DA CUNHA		
Penalidade:	SUSPENSAO DA CNH		
Fundamento legal (artigo do CTB):	165	**Processo:**	016928/2017
Pontuação:	0007		
Prazo:	12 Mes(es)		

Condutor:	FERNANDO BARBOSA DOS SANTOS		
Penalidade:	SUSPENSAO DA CNH		
Fundamento legal (artigo do CTB):	165	**Processo:**	016930/2017
Pontuação:	0007		
Prazo:	12 Mes(es)		

Condutor:	JULIANA TADANO MIGUITA		
Penalidade:	SUSPENSAO DA CNH		
Fundamento legal (artigo do CTB):	218 III	**Processo:**	016931/2017
Pontuação:	0007		
Prazo:	02 Mes(es)		

Condutor:	ZILDA SANTOS DA SILVA		
Penalidade:	SUSPENSAO DA CNH		
Fundamento legal (artigo do CTB):	218 III	**Processo:**	016933/2017
Pontuação:	0007		
Prazo:	02 Mes(es)		

Condutor:	ALESSANDRO JOANONI ANDRETA		
Penalidade:	SUSPENSAO DA CNH		
Fundamento legal (artigo do CTB):	218 III	**Processo:**	016934/2017
Pontuação:	0007		
Prazo:	02 Mes(es)		

Condutor:	MARGARETH CAMPOS DOS SANTOS		
Penalidade:	SUSPENSAO DA CNH		
Fundamento legal (artigo do CTB):	218 III	**Processo:**	016935/2017
Pontuação:	0007		
Prazo:	02 Mes(es)		

Art. 2º - O condutor deverá se submeter ao curso de reciclagem, nos termos do artigo 268 do Código de Trânsito Brasileiro e artigo 42A da Resolução CONTRAN n. 168/2004.

Art. 3º - Esta portaria entrará em vigor na data da sua publicação.

Campo Grande (MS), 16 de Agosto de 2018

FRANCISCO LIBÓRIO SILVEIRA
DIRETOR-ADJUNTO

PORTARIA DETRAN-MS "T" N. 588, DE 16 DE AGOSTO DE 2018

"Aplica a penalidade aos condutores abaixo mencionados e dá outras providências".

O Diretor-Presidente do Departamento Estadual de Trânsito de Mato Grosso do Sul – DETRAN-MS, no uso de suas atribuições legais, e

CONSIDERANDO o que consta nos referidos autos deste departamento estadual de trânsito;

RESOLVE:

Art. 1° - Aplicar a penalidade que menciona aos condutores abaixo mencionados:

Condutor:	MARCELO GUENZER		
Penalidade:	SUSPENSAO DA CNH		
Fundamento legal (artigo do CTB):	218 III	**Processo:**	016937/2017
Pontuação:	0007		
Prazo:	02 Mes(es)		

Condutor:	ROSILDA RAMIRES ROSEMBERGUE		
Penalidade:	SUSPENSAO DA CNH		
Fundamento legal (artigo do CTB):	218 III	**Processo:**	016938/2017
Pontuação:	0007		
Prazo:	02 Mes(es)		

Condutor:	ANDREIA CRISTIANE DE LIMA		
Penalidade:	SUSPENSAO DA CNH		
Fundamento legal (artigo do CTB):	244 III	**Processo:**	016939/2017
Pontuação:	0007		
Prazo:	01 Mes(es)		

Condutor:	SILMARA REGIA BONFIM DE OLIVEIRA		
Penalidade:	SUSPENSAO DA CNH		
Fundamento legal (artigo do CTB):	218 III	**Processo:**	016942/2017
Pontuação:	0007		
Prazo:	02 Mes(es)		

Condutor:	VANEIDE VIEIRA DA SILVA		
Penalidade:	SUSPENSAO DA CNH		
Fundamento legal (artigo do CTB):	218 III	**Processo:**	016943/2017
Pontuação:	0007		
Prazo:	02 Mes(es)		

Condutor:	GIOVANI CORBARI		
Penalidade:	SUSPENSAO DA CNH		
Fundamento legal (artigo do CTB):	218 III	**Processo:**	016946/2017
Pontuação:	0007		
Prazo:	02 Mes(es)		

Condutor:	GIOVANI CORBARI		
Penalidade:	SUSPENSAO DA CNH		
Fundamento legal (artigo do CTB):	218 III	**Processo:**	016947/2017
Pontuação:	0007		
Prazo:	02 Mes(es)		

Condutor:	GIOVANI CORBARI		
Penalidade:	SUSPENSAO DA CNH		
Fundamento legal (artigo do CTB):	218 III	**Processo:**	016948/2017
Pontuação:	0007		
Prazo:	02 Mes(es)		

Condutor:	IVONETE CANIVER DE MELO		
Penalidade:	SUSPENSAO DA CNH		
Fundamento legal (artigo do CTB):	218 III	**Processo:**	016949/2017
Pontuação:	0007		
Prazo:	02 Mes(es)		

Condutor:	OZIEL TENORIO ALBUQUERQUE		
Penalidade:	SUSPENSAO DA CNH		
Fundamento legal (artigo do CTB):	218 III	**Processo:**	016950/2017
Pontuação:	0007		
Prazo:	02 Mes(es)		

Condutor:	WEIMAR PINTO FERNANDES		
Penalidade:	SUSPENSAO DA CNH		
Fundamento legal (artigo do CTB):	218 III	**Processo:**	016951/2017
Pontuação:	0007		
Prazo:	02 Mes(es)		

Condutor:	AGILDO FERREIRINHA LIMONGES		
Penalidade:	SUSPENSAO DA CNH		
Fundamento legal (artigo do CTB):	218 III	**Processo:**	016953/2017
Pontuação:	0007		
Prazo:	02 Mes(es)		

Condutor:	REGINALDO DA COSTA PEREIRA		
Penalidade:	SUSPENSAO DA CNH		
Fundamento legal (artigo do CTB):	218 III	**Processo:**	016954/2017
Pontuação:	0007		
Prazo:	02 Mes(es)		

Condutor:	AMELIA DE FREITAS VARGAS		
Penalidade:	SUSPENSAO DA CNH		
Fundamento legal (artigo do CTB):	218 III	**Processo:**	016955/2017
Pontuação:	0007		
Prazo:	02 Mes(es)		

Condutor:	CLAUDIO ZEVE COIMBRA FILHO		
Penalidade:	SUSPENSAO DA CNH		
Fundamento legal (artigo do CTB):	218 III	**Processo:**	016956/2017
Pontuação:	0007		
Prazo:	02 Mes(es)		

Condutor:	MARCELO ALVES DA SILVA		
Penalidade:	SUSPENSAO DA CNH		
Fundamento legal (artigo do CTB):	218 III	**Processo:**	016958/2017
Pontuação:	0007		
Prazo:	02 Mes(es)		

Condutor:	CLEITON DA SILVA MARTINS		
Penalidade:	SUSPENSAO DA CNH		
Fundamento legal (artigo do CTB):	218 III	**Processo:**	016959/2017
Pontuação:	0007		
Prazo:	02 Mes(es)		

Condutor:	MARCIO KAETSU DA SILVA		
Penalidade:	SUSPENSAO DA CNH		
Fundamento legal (artigo do CTB):	218 III	**Processo:**	016961/2017
Pontuação:	0007		
Prazo:	02 Mes(es)		

Condutor:	SILVANE EVANGELISTA MONICO		
Penalidade:	SUSPENSAO DA CNH		
Fundamento legal (artigo do CTB):	218 III	**Processo:**	016962/2017
Pontuação:	0007		
Prazo:	02 Mes(es)		

Condutor:	JAILTON DE OLIVEIRA		
Penalidade:	SUSPENSAO DA CNH		
Fundamento legal (artigo do CTB):	218 III	**Processo:**	016963/2017
Pontuação:	0007		
Prazo:	02 Mes(es)		

Condutor:	CLAUDIO DA SILVA		
Penalidade:	SUSPENSAO DA CNH		
Fundamento legal (artigo do CTB):	218 III	**Processo:**	016964/2017
Pontuação:	0007		
Prazo:	02 Mes(es)		

Condutor:	LUIZ CARLOS DE SOUZA SILVA		
Penalidade:	SUSPENSAO DA CNH		
Fundamento legal (artigo do CTB):	218 III	**Processo:**	016967/2017
Pontuação:	0007		
Prazo:	02 Mes(es)		

Condutor:	SILVIO ROBERTO PARRON BATISTA		
Penalidade:	SUSPENSAO DA CNH		
Fundamento legal (artigo do CTB):	218 III	**Processo:**	016968/2017
Pontuação:	0007		
Prazo:	02 Mes(es)		

Condutor:	ODAIR JOSE GONCALVES DO AMARAL		
Penalidade:	SUSPENSAO DA CNH		
Fundamento legal (artigo do CTB):	218 III	**Processo:**	016969/2017
Pontuação:	0007		
Prazo:	02 Mes(es)		

Condutor:	INGRID MEYRE DA SILVA SOBRAL		
Penalidade:	SUSPENSAO DA CNH		
Fundamento legal (artigo do CTB):	218 III	**Processo:**	016970/2017
Pontuação:	0007		
Prazo:	02 Mes(es)		

Condutor:	AGUINALDO DONIZETTI SORANA		
Penalidade:	SUSPENSAO DA CNH		
Fundamento legal (artigo do CTB):	218 III	**Processo:**	016971/2017
Pontuação:	0007		
Prazo:	02 Mes(es)		

Condutor:	ROZELI FERNANDES DE MATOS		
Penalidade:	SUSPENSAO DA CNH		
Fundamento legal (artigo do CTB):	218 III	**Processo:**	016972/2017
Pontuação:	0007		
Prazo:	02 Mes(es)		

Condutor:	DANIELLA MALUF RABACOW TEIXEIRA DE OLIVE		
Penalidade:	SUSPENSAO DA CNH		
Fundamento legal (artigo do CTB):	218 III	**Processo:**	016973/2017
Pontuação:	0007		
Prazo:	02 Mes(es)		

Condutor:	EDNO DE SOUZA PEREIRA		
Penalidade:	SUSPENSAO DA CNH		
Fundamento legal (artigo do CTB):	218 III	**Processo:**	016974/2017
Pontuação:	0007		
Prazo:	02 Mes(es)		

Condutor:	ROGERIO MACHADO VASQUES		
Penalidade:	SUSPENSAO DA CNH		
Fundamento legal (artigo do CTB):	170	**Processo:**	016975/2017
Pontuação:	0007		
Prazo:	01 Mes(es)		

Condutor:	CARLOS CESAR LEITE		
Penalidade:	SUSPENSAO DA CNH		
Fundamento legal (artigo do CTB):	218 III	**Processo:**	016976/2017
Pontuação:	0007		
Prazo:	02 Mes(es)		

Condutor:	CESAR NEY VIEIRA		
Penalidade:	SUSPENSAO DA CNH		
Fundamento legal (artigo do CTB):	218 III	**Processo:**	016977/2017
Pontuação:	0007		
Prazo:	02 Mes(es)		

Condutor:	WILSON GONCALVES DE ABREU		
Penalidade:	SUSPENSAO DA CNH		
Fundamento legal (artigo do CTB):	218 III	**Processo:**	016981/2017
Pontuação:	0007		
Prazo:	02 Mes(es)		

Condutor:	SIRMONICA TEIXEIRA FRANCA		
Penalidade:	SUSPENSAO DA CNH		
Fundamento legal (artigo do CTB):	218 III	**Processo:**	016983/2017
Pontuação:	0007		
Prazo:	02 Mes(es)		

Condutor:	JOSE DILSON FREIRE NETO		
Penalidade:	SUSPENSAO DA CNH		
Fundamento legal (artigo do CTB):	165	**Processo:**	016984/2017
Pontuação:	0007		
Prazo:	12 Mes(es)		

Condutor:	ROGERIO MORALES DA SILVA		
Penalidade:	SUSPENSAO DA CNH		
Fundamento legal (artigo do CTB):	165	**Processo:**	016986/2017
Pontuação:	0007		
Prazo:	12 Mes(es)		

Condutor:	JAMILE LIMA DOS SANTOS MACKERT		
Penalidade:	SUSPENSAO DA CNH		
Fundamento legal (artigo do CTB):	218 III	**Processo:**	016987/2017
Pontuação:	0007		
Prazo:	02 Mes(es)		

Condutor:	CARLOS TOMAS DA SILVA FILHO

Penalidade:	SUSPENSAO DA CNH		
Fundamento legal (artigo do CTB):	218 III	**Processo:**	016990/2017
Pontuação:	0007		
Prazo:	02 Mes(es)		

Condutor:	SARITA SOUZA DOS SANTOS		
Penalidade:	SUSPENSAO DA CNH		
Fundamento legal (artigo do CTB):	218 III	**Processo:**	016991/2017
Pontuação:	0007		
Prazo:	02 Mes(es)		

Condutor:	ROZINEI APARECIDA BARBOZA		
Penalidade:	SUSPENSAO DA CNH		
Fundamento legal (artigo do CTB):	218 III	**Processo:**	016993/2017
Pontuação:	0007		
Prazo:	02 Mes(es)		

Condutor:	ROZINEI APARECIDA BARBOZA		
Penalidade:	SUSPENSAO DA CNH		
Fundamento legal (artigo do CTB):	218 III	**Processo:**	016994/2017
Pontuação:	0007		
Prazo:	02 Mes(es)		

Condutor:	ROZINEI APARECIDA BARBOZA		
Penalidade:	SUSPENSAO DA CNH		
Fundamento legal (artigo do CTB):	218 III	**Processo:**	016995/2017
Pontuação:	0007		
Prazo:	02 Mes(es)		

Condutor:	ROZINEI APARECIDA BARBOZA		
Penalidade:	SUSPENSAO DA CNH		
Fundamento legal (artigo do CTB):	218 III	**Processo:**	016996/2017
Pontuação:	0007		
Prazo:	02 Mes(es)		

Condutor:	CORNELIO BARROS DUARTE		
Penalidade:	SUSPENSAO DA CNH		
Fundamento legal (artigo do CTB):	218 III	**Processo:**	016998/2017
Pontuação:	0007		
Prazo:	02 Mes(es)		

Condutor:	SIRLEI VALDIRENE BEDIN		
Penalidade:	SUSPENSAO DA CNH		
Fundamento legal (artigo do CTB):	244 II	**Processo:**	017000/2017
Pontuação:	0007		
Prazo:	01 Mes(es)		

Condutor:	JOSE ROBERTO DIAS		
Penalidade:	SUSPENSAO DA CNH		
Fundamento legal (artigo do CTB):	218 III	**Processo:**	017001/2017
Pontuação:	0007		
Prazo:	02 Mes(es)		

Condutor:	JOSE ROBERTO DIAS		
Penalidade:	SUSPENSAO DA CNH		
Fundamento legal (artigo do CTB):	218 III	**Processo:**	017002/2017
Pontuação:	0007		
Prazo:	02 Mes(es)		

Condutor:	JOSE ROBERTO DIAS		
Penalidade:	SUSPENSAO DA CNH		
Fundamento legal (artigo do CTB):	218 III	**Processo:**	017003/2017
Pontuação:	0007		
Prazo:	02 Mes(es)		

Condutor:	VALDEMIR BATISTA COSTA		
Penalidade:	SUSPENSAO DA CNH		
Fundamento legal (artigo do CTB):	165	**Processo:**	017004/2017
Pontuação:	0007		
Prazo:	12 Mes(es)		

Condutor:	LUCAS NASCIMENTO VARGAS		
Penalidade:	CANCELAMENTO DA CNH		
Fundamento legal (artigo do CTB):	148 § 3º § 4º e 263, § 1º	**Processo:**	016084/2017
Pontuação:	0005		
Prazo:	00 Mes(es)		

Condutor:	EMERSON LEMES DE OLIVEIRA CRUZ		
Penalidade:	SUSPENSAO DA CNH		
Fundamento legal (artigo do CTB):	165 A	**Processo:**	016085/2017
Pontuação:	0007		
Prazo:	12 Mes(es)		

Condutor:	EDVALDO PEREIRA JUNIOR		
Penalidade:	SUSPENSAO DA CNH		
Fundamento legal (artigo do CTB):	218 III	**Processo:**	016086/2017
Pontuação:	0007		
Prazo:	02 Mes(es)		

Condutor:	EDVALDO PEREIRA JUNIOR		
Penalidade:	SUSPENSAO DA CNH		
Fundamento legal (artigo do CTB):	218 III	**Processo:**	016087/2017
Pontuação:	0007		
Prazo:	02 Mes(es)		

Condutor:	FLAVIO RENATO PEREIRA FRASSON		
Penalidade:	SUSPENSAO DA CNH		
Fundamento legal (artigo do CTB):	218 III	**Processo:**	016088/2017
Pontuação:	0007		
Prazo:	02 Mes(es)		

Condutor:	EDERSON DE CAMPOS SOUZA		
Penalidade:	SUSPENSAO DA CNH		
Fundamento legal (artigo do CTB):	165	**Processo:**	016089/2017
Pontuação:	0007		
Prazo:	12 Mes(es)		

Condutor:	JAQUELINE FRANCISCO DE ASSIS		
Penalidade:	SUSPENSAO DA CNH		
Fundamento legal (artigo do CTB):	218 III	**Processo:**	016091/2017
Pontuação:	0007		
Prazo:	02 Mes(es)		

Condutor:	DAVI RODRIGUES NEVES		
Penalidade:	SUSPENSAO DA CNH		
Fundamento legal (artigo do CTB):	175	**Processo:**	016092/2017
Pontuação:	0007		
Prazo:	08 Mes(es)		

Condutor:	DAVI RODRIGUES NEVES		
Penalidade:	SUSPENSAO DA CNH		
Fundamento legal (artigo do CTB):	165	**Processo:**	016093/2017
Pontuação:	0007		
Prazo:	12 Mes(es)		

Condutor:	MARCIO AUGUSTO DE ALMEIDA		
Penalidade:	SUSPENSAO DA CNH		
Fundamento legal (artigo do CTB):	218 III	**Processo:**	016094/2017
Pontuação:	0007		
Prazo:	02 Mes(es)		

Condutor:	SIVAL JUNIOR DOS SANTOS		
Penalidade:	SUSPENSAO DA CNH		
Fundamento legal (artigo do CTB):	218 III	**Processo:**	016096/2017
Pontuação:	0007		
Prazo:	02 Mes(es)		

Condutor:	ERICK ENDSON ALVES CORONEL		
Penalidade:	SUSPENSAO DA CNH		
Fundamento legal (artigo do CTB):	165	**Processo:**	016097/2017
Pontuação:	0007		
Prazo:	12 Mes(es)		

Condutor:	IGOR ELOY CAMARGO FERNANDES		
Penalidade:	SUSPENSAO DA CNH		
Fundamento legal (artigo do CTB):	244 II	**Processo:**	016098/2017
Pontuação:	0007		
Prazo:	01 Mes(es)		

Condutor:	PAULO CUNHA VIANA JUNIOR		
Penalidade:	SUSPENSAO DA CNH		
Fundamento legal (artigo do CTB):	165	**Processo:**	016102/2017
Pontuação:	0007		
Prazo:	12 Mes(es)		

Condutor:	EDMILSO DE CAMPOS SOUZA		
Penalidade:	SUSPENSAO DA CNH		
Fundamento legal (artigo do CTB):	165	**Processo:**	016103/2017
Pontuação:	0007		
Prazo:	12 Mes(es)		

Condutor:	GLEISSOMAR BORGES DOS SANTOS
Penalidade:	SUSPENSAO DA CNH

Fundamento legal (artigo do CTB):	244 V	**Processo:**	016105/2017
Pontuação:	0007		
Prazo:	01 Mes(es)		

Art. 2º - O condutor deverá se submeter ao curso de reciclagem, nos termos do artigo 268 do Código de Trânsito Brasileiro e artigo 42A da Resolução CONTRAN n. 168/2004.

Art. 3º - Esta portaria entrará em vigor na data da sua publicação.

Campo Grande (MS), 16 de Agosto de 2018

FRANCISCO LIBÓRIO SILVEIRA
DIRETOR-ADJUNTO

PORTARIA DETRAN-MS "T" N. 589, DE 16 DE AGOSTO DE 2018

"Aplica a penalidade aos condutores abaixo mencionados e dá outras providências".

O Diretor-Presidente do Departamento Estadual de Trânsito de Mato Grosso do Sul – DETRAN-MS, no uso de suas atribuições legais, e

CONSIDERANDO o que consta nos referidos autos deste departamento estadual de trânsito;

RESOLVE:

Art. 1º - Aplicar a penalidade que menciona aos condutores abaixo mencionados:

Condutor:	ELIO TEODORO DOS SANTOS		
Penalidade:	SUSPENSAO DA CNH		
Fundamento legal (artigo do CTB):	218 III	**Processo:**	016106/2017
Pontuação:	0007		
Prazo:	02 Mes(es)		

Condutor:	CLAUDIO DONIZETI TORRES		
Penalidade:	SUSPENSAO DA CNH		
Fundamento legal (artigo do CTB):	218 III	**Processo:**	016107/2017
Pontuação:	0007		
Prazo:	02 Mes(es)		

Condutor:	ROSALINO BARBOSA		
Penalidade:	SUSPENSAO DA CNH		
Fundamento legal (artigo do CTB):	218 III	**Processo:**	016108/2017
Pontuação:	0007		
Prazo:	02 Mes(es)		

Condutor:	EDILSON DE SOUSA SENA		
Penalidade:	SUSPENSAO DA CNH		
Fundamento legal (artigo do CTB):	165	**Processo:**	016110/2017
Pontuação:	0007		
Prazo:	12 Mes(es)		

Condutor:	PEDRO DA SILVA		
Penalidade:	SUSPENSAO DA CNH		
Fundamento legal (artigo do CTB):	165 A	**Processo:**	016111/2017
Pontuação:	0007		
Prazo:	12 Mes(es)		

Condutor:	WANDILNEY GARCIA JARA		
Penalidade:	SUSPENSAO DA CNH		
Fundamento legal (artigo do CTB):	165	**Processo:**	016112/2017
Pontuação:	0007		
Prazo:	12 Mes(es)		

Condutor:	MARCOS TEODORO ESTIGARRIBIA		
Penalidade:	SUSPENSAO DA CNH		
Fundamento legal (artigo do CTB):	218 III	**Processo:**	016113/2017
Pontuação:	0007		
Prazo:	02 Mes(es)		

Condutor:	LUZIA APARECIDA FERREIRA		
Penalidade:	SUSPENSAO DA CNH		
Fundamento legal (artigo do CTB):	218 III	**Processo:**	016114/2017
Pontuação:	0007		
Prazo:	02 Mes(es)		

Condutor:	MAURO REIS BELO		
Penalidade:	SUSPENSAO DA CNH		
Fundamento legal (artigo do CTB):	218 III	**Processo:**	016115/2017
Pontuação:	0007		
Prazo:	02 Mes(es)		

Condutor:	JOSE CARLOS ANDRADE PARRA		
Penalidade:	SUSPENSAO DA CNH		
Fundamento legal (artigo do CTB):	218 III	**Processo:**	016118/2017
Pontuação:	0007		
Prazo:	02 Mes(es)		

Condutor:	HIDESHI SUGUIURA		
Penalidade:	SUSPENSAO DA CNH		
Fundamento legal (artigo do CTB):	218 III	**Processo:**	016119/2017
Pontuação:	0007		
Prazo:	02 Mes(es)		

Condutor:	MILCIADES PERES CAVALHEIRO		
Penalidade:	SUSPENSAO DA CNH		
Fundamento legal (artigo do CTB):	218 III	**Processo:**	016120/2017
Pontuação:	0007		
Prazo:	02 Mes(es)		

Condutor:	IDAERCIO JOSE DA SILVA		
Penalidade:	SUSPENSAO DA CNH		
Fundamento legal (artigo do CTB):	244 IV	**Processo:**	016121/2017
Pontuação:	0007		
Prazo:	01 Mes(es)		

Condutor:	ADELAR LUIS CASPERS		
Penalidade:	SUSPENSAO DA CNH		
Fundamento legal (artigo do CTB):	218 III	**Processo:**	016124/2017
Pontuação:	0007		
Prazo:	02 Mes(es)		

Condutor:	FRED ROGERIO CERILO		
Penalidade:	SUSPENSAO DA CNH		
Fundamento legal (artigo do CTB):	218 III	**Processo:**	016125/2017
Pontuação:	0007		
Prazo:	02 Mes(es)		

Condutor:	ANGELO CAETANO NEVES		
Penalidade:	SUSPENSAO DA CNH		
Fundamento legal (artigo do CTB):	218 III	**Processo:**	016126/2017
Pontuação:	0007		
Prazo:	02 Mes(es)		

Condutor:	REGIANE RODRIGUES DE ARRUDA CRUZ		
Penalidade:	SUSPENSAO DA CNH		
Fundamento legal (artigo do CTB):	218 III	**Processo:**	016128/2017
Pontuação:	0007		
Prazo:	02 Mes(es)		

Condutor:	JOSE LEMES PAIXAO		
Penalidade:	SUSPENSAO DA CNH		
Fundamento legal (artigo do CTB):	218 III	**Processo:**	016131/2017
Pontuação:	0007		
Prazo:	02 Mes(es)		

Condutor:	LAURO DOS SANTOS		
Penalidade:	SUSPENSAO DA CNH		
Fundamento legal (artigo do CTB):	218 III	**Processo:**	016132/2017
Pontuação:	0007		
Prazo:	02 Mes(es)		

Condutor:	JUVENIL MESSIAS ALVES		
Penalidade:	SUSPENSAO DA CNH		
Fundamento legal (artigo do CTB):	165	**Processo:**	016133/2017
Pontuação:	0007		
Prazo:	12 Mes(es)		

Condutor:	CIRO JOSE TOALDO		
Penalidade:	SUSPENSAO DA CNH		
Fundamento legal (artigo do CTB):	175	**Processo:**	016134/2017
Pontuação:	0007		
Prazo:	08 Mes(es)		

Condutor:	LIDIA REGINA RODRIGUES		
Penalidade:	SUSPENSAO DA CNH		
Fundamento legal (artigo do CTB):	218 III	**Processo:**	016135/2017
Pontuação:	0007		
Prazo:	02 Mes(es)		

Condutor:	ALEXANDRE DAMIAO VILALVA		
Penalidade:	SUSPENSAO DA CNH		
Fundamento legal (artigo do CTB):	218 III	**Processo:**	016137/2017
Pontuação:	0007		
Prazo:	02 Mes(es)		

Condutor:	EVENNER DOLABANI KASSAR		
Penalidade:	SUSPENSAO DA CNH		
Fundamento legal (artigo do CTB):	218 III	**Processo:**	016138/2017
Pontuação:	0007		
Prazo:	02 Mes(es)		

Condutor:	EDGAR MARTINS AMORIM		
Penalidade:	SUSPENSAO DA CNH		
Fundamento legal (artigo do CTB):	191	**Processo:**	016139/2017
Pontuação:	0007		
Prazo:	08 Mes(es)		

Condutor:	ELIZEU GOMES DA SILVA		
Penalidade:	SUSPENSAO DA CNH		
Fundamento legal (artigo do CTB):	218 III	**Processo:**	016140/2017
Pontuação:	0007		
Prazo:	02 Mes(es)		

Condutor:	APARECIDA LUIZA BARBATO DA SILVA		
Penalidade:	SUSPENSAO DA CNH		
Fundamento legal (artigo do CTB):	218 III	**Processo:**	016143/2017
Pontuação:	0007		
Prazo:	02 Mes(es)		

Condutor:	BERNARDO COLMAN		
Penalidade:	SUSPENSAO DA CNH		
Fundamento legal (artigo do CTB):	218 III	**Processo:**	016144/2017
Pontuação:	0007		
Prazo:	02 Mes(es)		

Condutor:	MARCO ANTONIO VARGAS CHAMORRO		
Penalidade:	SUSPENSAO DA CNH		
Fundamento legal (artigo do CTB):	165	**Processo:**	016145/2017
Pontuação:	0007		
Prazo:	12 Mes(es)		

Condutor:	FABIO ALEX DE SOUZA		
Penalidade:	SUSPENSAO DA CNH		
Fundamento legal (artigo do CTB):	218 III	**Processo:**	016146/2017
Pontuação:	0007		
Prazo:	02 Mes(es)		

Condutor:	FABIO ALEX DE SOUZA		
Penalidade:	SUSPENSAO DA CNH		
Fundamento legal (artigo do CTB):	218 III	**Processo:**	016147/2017
Pontuação:	0007		
Prazo:	02 Mes(es)		

Condutor:	FABIO ALEX DE SOUZA		
Penalidade:	SUSPENSAO DA CNH		
Fundamento legal (artigo do CTB):	218 III	**Processo:**	016148/2017
Pontuação:	0007		
Prazo:	02 Mes(es)		

Condutor:	FABIO ALEX DE SOUZA		
Penalidade:	SUSPENSAO DA CNH		
Fundamento legal (artigo do CTB):	218 III	**Processo:**	016149/2017
Pontuação:	0007		
Prazo:	02 Mes(es)		

Condutor:	FABIO ALEX DE SOUZA		
Penalidade:	SUSPENSAO DA CNH		
Fundamento legal (artigo do CTB):	218 III	**Processo:**	016150/2017
Pontuação:	0007		
Prazo:	02 Mes(es)		

Condutor:	FABIO ALEX DE SOUZA		
Penalidade:	SUSPENSAO DA CNH		
Fundamento legal (artigo do CTB):	218 III	**Processo:**	016151/2017
Pontuação:	0007		
Prazo:	02 Mes(es)		

Condutor:	FABIO ALEX DE SOUZA		
Penalidade:	SUSPENSAO DA CNH		
Fundamento legal (artigo do CTB):	218 III	**Processo:**	016152/2017
Pontuação:	0007		
Prazo:	02 Mes(es)		

Condutor:	FABIO ALEX DE SOUZA		
Penalidade:	SUSPENSAO DA CNH		
Fundamento legal (artigo do CTB):	218 III	**Processo:**	016154/2017
Pontuação:	0007		
Prazo:	02 Mes(es)		

Condutor:	FABIO ALEX DE SOUZA		
Penalidade:	SUSPENSAO DA CNH		
Fundamento legal (artigo do CTB):	218 III	**Processo:**	016155/2017
Pontuação:	0007		
Prazo:	02 Mes(es)		

Condutor:	FABIO ALEX DE SOUZA		
Penalidade:	SUSPENSAO DA CNH		
Fundamento legal (artigo do CTB):	218 III	**Processo:**	016156/2017
Pontuação:	0007		
Prazo:	02 Mes(es)		

Condutor:	VANILTON ALVES ELIAS		
Penalidade:	SUSPENSAO DA CNH		
Fundamento legal (artigo do CTB):	165 A	**Processo:**	016157/2017
Pontuação:	0007		
Prazo:	12 Mes(es)		

Condutor:	MARCIO CEZAR PAES RAMOS		
Penalidade:	SUSPENSAO DA CNH		
Fundamento legal (artigo do CTB):	218 III	**Processo:**	016159/2017
Pontuação:	0007		
Prazo:	02 Mes(es)		

Condutor:	ADENILSON PIRES DOS SANTOS		
Penalidade:	SUSPENSAO DA CNH		
Fundamento legal (artigo do CTB):	218 III	**Processo:**	016161/2017
Pontuação:	0007		
Prazo:	02 Mes(es)		

Condutor:	FLAVIO DE CARVALHO		
Penalidade:	SUSPENSAO DA CNH		
Fundamento legal (artigo do CTB):	218 III	**Processo:**	016162/2017
Pontuação:	0007		
Prazo:	02 Mes(es)		

Condutor:	JOEL PORTILHO MARTINS		
Penalidade:	SUSPENSAO DA CNH		
Fundamento legal (artigo do CTB):	218 III	**Processo:**	016163/2017
Pontuação:	0007		
Prazo:	02 Mes(es)		

Condutor:	MAIZA SOUZA		
Penalidade:	SUSPENSAO DA CNH		
Fundamento legal (artigo do CTB):	218 III	**Processo:**	016164/2017
Pontuação:	0007		
Prazo:	02 Mes(es)		

Condutor:	CARLOS ALVES TEIXEIRA		
Penalidade:	SUSPENSAO DA CNH		
Fundamento legal (artigo do CTB):	218 III	**Processo:**	016165/2017
Pontuação:	0007		
Prazo:	02 Mes(es)		

Condutor:	SERGIO AVILA GOVEIA		
Penalidade:	SUSPENSAO DA CNH		
Fundamento legal (artigo do CTB):	244 II	**Processo:**	016166/2017
Pontuação:	0007		
Prazo:	01 Mes(es)		

Condutor:	MARIA HELENA BATISTA DOS SANTOS		
Penalidade:	SUSPENSAO DA CNH		
Fundamento legal (artigo do CTB):	218 III	**Processo:**	016169/2017
Pontuação:	0007		
Prazo:	02 Mes(es)		

Condutor:	MARIA HELENA BATISTA DOS SANTOS		
Penalidade:	SUSPENSAO DA CNH		
Fundamento legal (artigo do CTB):	218 III	**Processo:**	016170/2017
Pontuação:	0007		
Prazo:	02 Mes(es)		

Condutor:	LUIS HENRIQUE TOBARU KANASHIRO		
Penalidade:	SUSPENSAO DA CNH		
Fundamento legal (artigo do CTB):	218 III	**Processo:**	016172/2017
Pontuação:	0007		
Prazo:	02 Mes(es)		

Condutor:	JOSE AIRTON SOUZA COELHO		
Penalidade:	SUSPENSAO DA CNH		
Fundamento legal (artigo do CTB):	218 III	**Processo:**	016173/2017
Pontuação:	0007		
Prazo:	02 Mes(es)		

Condutor:	ARLENE CASANOVA

Penalidade:	SUSPENSAO DA CNH		
Fundamento legal (artigo do CTB):	218 III	**Processo:**	016174/2017
Pontuação:	0007		
Prazo:	02 Mes(es)		

Condutor:	TACIANA DE FATIMA SILVEIRA MARTINES		
Penalidade:	SUSPENSAO DA CNH		
Fundamento legal (artigo do CTB):	218 III	**Processo:**	016176/2017
Pontuação:	0007		
Prazo:	02 Mes(es)		

Condutor:	MONTOVANI TEIXEIRA DE CARVALHO		
Penalidade:	SUSPENSAO DA CNH		
Fundamento legal (artigo do CTB):	218 III	**Processo:**	016177/2017
Pontuação:	0007		
Prazo:	02 Mes(es)		

Condutor:	LEANDRO ANGELO COMARELLA		
Penalidade:	SUSPENSAO DA CNH		
Fundamento legal (artigo do CTB):	218 III	**Processo:**	016179/2017
Pontuação:	0007		
Prazo:	02 Mes(es)		

Condutor:	ROBERTO WAGNER GAMA DOS SANTOS		
Penalidade:	SUSPENSAO DA CNH		
Fundamento legal (artigo do CTB):	165	**Processo:**	016182/2017
Pontuação:	0007		
Prazo:	12 Mes(es)		

Condutor:	CLAUDINEY JOAO ZANETTE		
Penalidade:	SUSPENSAO DA CNH		
Fundamento legal (artigo do CTB):	218 III	**Processo:**	016184/2017
Pontuação:	0007		
Prazo:	02 Mes(es)		

Condutor:	TIBERIO FRANCISCO ROSA		
Penalidade:	SUSPENSAO DA CNH		
Fundamento legal (artigo do CTB):	218 III	**Processo:**	016185/2017
Pontuação:	0007		
Prazo:	02 Mes(es)		

Condutor:	CARLOS MATTIOLI GUSMAO		
Penalidade:	SUSPENSAO DA CNH		
Fundamento legal (artigo do CTB):	218 III	**Processo:**	016186/2017
Pontuação:	0007		
Prazo:	02 Mes(es)		

Condutor:	PEDRO APARECIDO MARQUES DA SILVA		
Penalidade:	SUSPENSAO DA CNH		
Fundamento legal (artigo do CTB):	218 III	**Processo:**	016187/2017
Pontuação:	0007		
Prazo:	02 Mes(es)		

Condutor:	ERALDO FERREIRA DOS SANTOS		
Penalidade:	SUSPENSAO DA CNH		
Fundamento legal (artigo do CTB):	218 III	**Processo:**	016188/2017
Pontuação:	0007		
Prazo:	02 Mes(es)		

Condutor:	ANDERSOM CORREIA DE MENDONCA		
Penalidade:	SUSPENSAO DA CNH		
Fundamento legal (artigo do CTB):	218 III	**Processo:**	016190/2017
Pontuação:	0007		
Prazo:	02 Mes(es)		

Condutor:	MARCELO PERES FERREIRA		
Penalidade:	SUSPENSAO DA CNH		
Fundamento legal (artigo do CTB):	218 III	**Processo:**	016191/2017
Pontuação:	0007		
Prazo:	02 Mes(es)		

Condutor:	JOSE DE JESUS		
Penalidade:	SUSPENSAO DA CNH		
Fundamento legal (artigo do CTB):	218 III	**Processo:**	016192/2017
Pontuação:	0007		
Prazo:	02 Mes(es)		

Condutor:	MAURILIO FRANCISCO DE OLIVEIRA		
Penalidade:	SUSPENSAO DA CNH		
Fundamento legal (artigo do CTB):	218 III	**Processo:**	016193/2017
Pontuação:	0007		
Prazo:	02 Mes(es)		

Art. 2º - O condutor deverá se submeter ao curso de reciclagem, nos termos do artigo 268 do Código de Trânsito Brasileiro e artigo 42A da Resolução CONTRAN n. 168/2004.

Art. 3º - Esta portaria entrará em vigor na data da sua publicação.

Campo Grande (MS), 16 de Agosto de 2018

FRANCISCO LIBÓRIO SILVEIRA
DIRETOR-ADJUNTO

PORTARIA DETRAN-MS "T" N. 590, DE 16 DE AGOSTO DE 2018

"Aplica a penalidade aos condutores abaixo mencionados e dá outras providências".

O Diretor-Presidente do Departamento Estadual de Trânsito de Mato Grosso do Sul – DETRAN-MS, no uso de suas atribuições legais, e

CONSIDERANDO o que consta nos referidos autos deste departamento estadual de trânsito;

RESOLVE:

Art. 1° - Aplicar a penalidade que menciona aos condutores abaixo mencionados:

Condutor:	ADAILTON NUNES DE LIMA		
Penalidade:	SUSPENSAO DA CNH		
Fundamento legal (artigo do CTB):	165	**Processo:**	016195/2017
Pontuação:	0007		
Prazo:	12 Mes(es)		

Condutor:	CAROLINA FAUSTINO DUARTE		
Penalidade:	SUSPENSAO DA CNH		
Fundamento legal (artigo do CTB):	218 III	**Processo:**	016196/2017
Pontuação:	0007		
Prazo:	02 Mes(es)		

Condutor:	ODAIR DIVINO COSTA DA SILVA		
Penalidade:	SUSPENSAO DA CNH		
Fundamento legal (artigo do CTB):	165	**Processo:**	016197/2017
Pontuação:	0007		
Prazo:	12 Mes(es)		

Condutor:	ROBERTO ROCHA DA SILVA		
Penalidade:	SUSPENSAO DA CNH		
Fundamento legal (artigo do CTB):	244 II	**Processo:**	016198/2017
Pontuação:	0007		
Prazo:	01 Mes(es)		

Condutor:	NAUSDENIR ESPINDOLA DUARTE		
Penalidade:	SUSPENSAO DA CNH		
Fundamento legal (artigo do CTB):	218 III	**Processo:**	016199/2017
Pontuação:	0007		
Prazo:	02 Mes(es)		

Condutor:	ROMILDO XAVIER DA SILVA		
Penalidade:	SUSPENSAO DA CNH		
Fundamento legal (artigo do CTB):	218 III	**Processo:**	016200/2017
Pontuação:	0007		
Prazo:	02 Mes(es)		

Condutor:	GILBERTO SOUZA DUTRA		
Penalidade:	SUSPENSAO DA CNH		
Fundamento legal (artigo do CTB):	218 III	**Processo:**	016202/2017
Pontuação:	0007		
Prazo:	02 Mes(es)		

Condutor:	HUGO KELM		
Penalidade:	SUSPENSAO DA CNH		
Fundamento legal (artigo do CTB):	176 I	**Processo:**	016203/2017
Pontuação:	0007		
Prazo:	04 Mes(es)		

Condutor:	HUGO KELM		
Penalidade:	SUSPENSAO DA CNH		
Fundamento legal (artigo do CTB):	165	**Processo:**	016204/2017
Pontuação:	0007		
Prazo:	12 Mes(es)		

Condutor:	BEN HUR WAGNER LOPES		
Penalidade:	SUSPENSAO DA CNH		
Fundamento legal (artigo do CTB):	165 A	**Processo:**	016206/2017
Pontuação:	0007		
Prazo:	12 Mes(es)		

Condutor:	FLAVIO CESAR DOS SANTOS ARAUJO		
Penalidade:	SUSPENSAO DA CNH		
Fundamento legal (artigo do CTB):	218 III	**Processo:**	016208/2017
Pontuação:	0007		
Prazo:	02 Mes(es)		

Condutor:	MARIA LAUDICE DE SANTANA DELFINO		
Penalidade:	SUSPENSAO DA CNH		
Fundamento legal (artigo do CTB):	218 III	**Processo:**	016211/2017
Pontuação:	0007		
Prazo:	02 Mes(es)		

Condutor:	CLEDINEIA ANDRADE GARCIA		
Penalidade:	SUSPENSAO DA CNH		
Fundamento legal (artigo do CTB):	218 III	**Processo:**	016213/2017
Pontuação:	0007		
Prazo:	02 Mes(es)		

Condutor:	CARLOS JOSE FERREIRA DOS SANTOS		
Penalidade:	SUSPENSAO DA CNH		
Fundamento legal (artigo do CTB):	244 IV	**Processo:**	016214/2017
Pontuação:	0007		
Prazo:	01 Mes(es)		

Condutor:	SONIA MARIA ELIAS DA SILVA		
Penalidade:	SUSPENSAO DA CNH		
Fundamento legal (artigo do CTB):	218 III	**Processo:**	016215/2017
Pontuação:	0007		
Prazo:	02 Mes(es)		

Condutor:	VALDECY IZIDORO PASCHOALIM		
Penalidade:	SUSPENSAO DA CNH		
Fundamento legal (artigo do CTB):	218 III	**Processo:**	016216/2017
Pontuação:	0007		
Prazo:	02 Mes(es)		

Condutor:	ANA CLAUDIA PEREIRA DA SILVA		
Penalidade:	SUSPENSAO DA CNH		
Fundamento legal (artigo do CTB):	176 I	**Processo:**	016219/2017
Pontuação:	0007		
Prazo:	04 Mes(es)		

Condutor:	ANA CLAUDIA PEREIRA DA SILVA		
Penalidade:	SUSPENSAO DA CNH		
Fundamento legal (artigo do CTB):	176 III	**Processo:**	016220/2017
Pontuação:	0007		
Prazo:	04 Mes(es)		

Condutor:	ANA CLAUDIA PEREIRA DA SILVA		
Penalidade:	SUSPENSAO DA CNH		
Fundamento legal (artigo do CTB):	176 V	**Processo:**	016221/2017
Pontuação:	0007		
Prazo:	04 Mes(es)		

Condutor:	LUIZ CARLOS VENDRUSCOLO		
Penalidade:	SUSPENSAO DA CNH		
Fundamento legal (artigo do CTB):	218 III	**Processo:**	016224/2017
Pontuação:	0007		
Prazo:	02 Mes(es)		

Condutor:	ISMAEL CALVES PERES		
Penalidade:	SUSPENSAO DA CNH		
Fundamento legal (artigo do CTB):	218 III	**Processo:**	016226/2017
Pontuação:	0007		
Prazo:	02 Mes(es)		

Condutor:	ROGERIO ANNES NUNES DA CUNHA		
Penalidade:	SUSPENSAO DA CNH		
Fundamento legal (artigo do CTB):	165	**Processo:**	016227/2017
Pontuação:	0007		
Prazo:	12 Mes(es)		

Condutor:	ANDREA CRISTINA CARVALHO BORGES		
Penalidade:	SUSPENSAO DA CNH		
Fundamento legal (artigo do CTB):	165	**Processo:**	016228/2017
Pontuação:	0007		
Prazo:	12 Mes(es)		

Condutor:	ARISTIDES DE MELO BATISTA		
Penalidade:	CASSAÇÃO DA CNH		
Fundamento legal (artigo do CTB):	263 II	**Processo:**	016229/2017
Pontuação:	0014		
Prazo:	24 Mes(es)		

Condutor:	ODITE NUNES NAZARIO STEFANELLO		
Penalidade:	SUSPENSAO DA CNH		
Fundamento legal (artigo do CTB):	218 III	**Processo:**	016230/2017
Pontuação:	0007		
Prazo:	02 Mes(es)		

Condutor:	MARCO ANTONIO PEREIRA BEZERRA		
Penalidade:	SUSPENSAO DA CNH		
Fundamento legal (artigo do CTB):	218 III	**Processo:**	016231/2017
Pontuação:	0007		
Prazo:	02 Mes(es)		

Condutor:	MARCIA ADRIANA DINIZ ALVES		
Penalidade:	SUSPENSAO DA CNH		
Fundamento legal (artigo do CTB):	218 III	**Processo:**	016232/2017
Pontuação:	0007		
Prazo:	02 Mes(es)		

Condutor:	LUIS ANGEL SANCHEZ		
Penalidade:	SUSPENSAO DA CNH		
Fundamento legal (artigo do CTB):	218 III	**Processo:**	016233/2017
Pontuação:	0007		
Prazo:	02 Mes(es)		

Condutor:	MIRIAN RODRIGUES DOS SANTOS FERRAZ		
Penalidade:	SUSPENSAO DA CNH		
Fundamento legal (artigo do CTB):	218 III	**Processo:**	016234/2017
Pontuação:	0007		
Prazo:	02 Mes(es)		

Condutor:	HUMBERTO PEREIRA DA SILVA		
Penalidade:	SUSPENSAO DA CNH		
Fundamento legal (artigo do CTB):	218 III	**Processo:**	016236/2017
Pontuação:	0007		
Prazo:	02 Mes(es)		

Condutor:	JANETE AMERICO DA SILVA		
Penalidade:	SUSPENSAO DA CNH		
Fundamento legal (artigo do CTB):	218 III	**Processo:**	016237/2017
Pontuação:	0007		
Prazo:	02 Mes(es)		

Condutor:	CATIA DE ALMEIDA ALENCAR		
Penalidade:	SUSPENSAO DA CNH		
Fundamento legal (artigo do CTB):	176 I	**Processo:**	016238/2017
Pontuação:	0007		
Prazo:	04 Mes(es)		

Condutor:	RUTENIA PIRES GONCALVES ALEXANDRE ZANONI		
Penalidade:	SUSPENSAO DA CNH		
Fundamento legal (artigo do CTB):	218 III	**Processo:**	016239/2017
Pontuação:	0007		
Prazo:	02 Mes(es)		

Condutor:	ALEXANDRE FROZINO RIBEIRO		
Penalidade:	SUSPENSAO DA CNH		
Fundamento legal (artigo do CTB):	218 III	**Processo:**	016240/2017
Pontuação:	0007		
Prazo:	02 Mes(es)		

Condutor:	MARCELO FERNANDES DOS SANTOS		
Penalidade:	SUSPENSAO DA CNH		
Fundamento legal (artigo do CTB):	218 III	**Processo:**	016241/2017
Pontuação:	0007		
Prazo:	02 Mes(es)		

Condutor:	ALEXANDER BATISTA		
Penalidade:	SUSPENSAO DA CNH		
Fundamento legal (artigo do CTB):	218 III	**Processo:**	016242/2017
Pontuação:	0007		
Prazo:	02 Mes(es)		

Condutor:	EUNICE APARECIDA DOS SANTOS		
Penalidade:	SUSPENSAO DA CNH		
Fundamento legal (artigo do CTB):	218 III	**Processo:**	016243/2017
Pontuação:	0007		
Prazo:	02 Mes(es)		

Condutor:	CELIA GALDINO FERREIRA		
Penalidade:	SUSPENSAO DA CNH		
Fundamento legal (artigo do CTB):	218 III	**Processo:**	016244/2017
Pontuação:	0007		
Prazo:	02 Mes(es)		

Condutor:	PAULO SERGIO DE OLIVEIRA TIAGO
Penalidade:	SUSPENSAO DA CNH

Fundamento legal (artigo do CTB):	165	**Processo:**	016245/2017
Pontuação:	0007		
Prazo:	12 Mes(es)		

Condutor:	DALVA ROSA CASTRO SILVEIRA		
Penalidade:	SUSPENSAO DA CNH		
Fundamento legal (artigo do CTB):	218 III	**Processo:**	016246/2017
Pontuação:	0007		
Prazo:	02 Mes(es)		

Condutor:	LIAMAR DEFANTE		
Penalidade:	SUSPENSAO DA CNH		
Fundamento legal (artigo do CTB):	218 III	**Processo:**	016249/2017
Pontuação:	0007		
Prazo:	02 Mes(es)		

Condutor:	MARIA MARCIA DOS SANTOS SOUZA		
Penalidade:	SUSPENSAO DA CNH		
Fundamento legal (artigo do CTB):	218 III	**Processo:**	016251/2017
Pontuação:	0007		
Prazo:	02 Mes(es)		

Condutor:	ROGERIO BEZERRA DIAS		
Penalidade:	SUSPENSAO DA CNH		
Fundamento legal (artigo do CTB):	218 III	**Processo:**	016252/2017
Pontuação:	0007		
Prazo:	02 Mes(es)		

Condutor:	CLOVIS TIAGO DA SILVA		
Penalidade:	SUSPENSAO DA CNH		
Fundamento legal (artigo do CTB):	244 I	**Processo:**	016253/2017
Pontuação:	0007		
Prazo:	01 Mes(es)		

Condutor:	ADELMO ROCHA MILANEZI		
Penalidade:	SUSPENSAO DA CNH		
Fundamento legal (artigo do CTB):	165	**Processo:**	016254/2017
Pontuação:	0007		
Prazo:	12 Mes(es)		

Condutor:	IZAEL BERNABE GONZALES		
Penalidade:	SUSPENSAO DA CNH		
Fundamento legal (artigo do CTB):	165	**Processo:**	016255/2017
Pontuação:	0007		
Prazo:	12 Mes(es)		

Condutor:	WALESKA DAICLE MARCOS		
Penalidade:	SUSPENSAO DA CNH		
Fundamento legal (artigo do CTB):	218 III	**Processo:**	016256/2017
Pontuação:	0007		
Prazo:	02 Mes(es)		

Condutor:	ODILSON CABALLERO		
Penalidade:	SUSPENSAO DA CNH		
Fundamento legal (artigo do CTB):	218 III	**Processo:**	016257/2017
Pontuação:	0007		
Prazo:	02 Mes(es)		

Condutor:	EDSON CARLOS DE ABREU		
Penalidade:	SUSPENSAO DA CNH		
Fundamento legal (artigo do CTB):	218 III	**Processo:**	016258/2017
Pontuação:	0007		
Prazo:	02 Mes(es)		

Condutor:	EDSON CARLOS DE ABREU		
Penalidade:	SUSPENSAO DA CNH		
Fundamento legal (artigo do CTB):	218 III	**Processo:**	016259/2017
Pontuação:	0007		
Prazo:	02 Mes(es)		

Condutor:	NIVALDO COUTINHO JUNIOR		
Penalidade:	SUSPENSAO DA CNH		
Fundamento legal (artigo do CTB):	218 III	**Processo:**	016260/2017
Pontuação:	0007		
Prazo:	02 Mes(es)		

Condutor:	FABIO GOMES DOS SANTOS		
Penalidade:	SUSPENSAO DA CNH		
Fundamento legal (artigo do CTB):	218 III	**Processo:**	016261/2017
Pontuação:	0007		
Prazo:	02 Mes(es)		

Condutor:	FABIANY DA HORA SILVA		
Penalidade:	SUSPENSAO DA CNH		
Fundamento legal (artigo do CTB):	218 III	**Processo:**	016262/2017
Pontuação:	0007		
Prazo:	02 Mes(es)		

Condutor:	AMAURY CHIERAGATI LEMES		
Penalidade:	SUSPENSAO DA CNH		
Fundamento legal (artigo do CTB):	218 III	**Processo:**	016263/2017
Pontuação:	0007		
Prazo:	02 Mes(es)		

Condutor:	LUCIANO MOCHI		
Penalidade:	SUSPENSAO DA CNH		
Fundamento legal (artigo do CTB):	218 III	**Processo:**	016264/2017
Pontuação:	0007		
Prazo:	02 Mes(es)		

Condutor:	SERGIO BENEDITO GRACINI		
Penalidade:	SUSPENSAO DA CNH		
Fundamento legal (artigo do CTB):	218 III	**Processo:**	016265/2017
Pontuação:	0007		
Prazo:	02 Mes(es)		

Condutor:	ALCEBIADES VAZ		
Penalidade:	SUSPENSAO DA CNH		
Fundamento legal (artigo do CTB):	218 III	**Processo:**	016266/2017
Pontuação:	0007		
Prazo:	02 Mes(es)		

Condutor:	CLAUDECIR BARBOSA DOS SANTOS		
Penalidade:	SUSPENSAO DA CNH		
Fundamento legal (artigo do CTB):	218 III	**Processo:**	016269/2017
Pontuação:	0007		
Prazo:	02 Mes(es)		

Condutor:	MARCEL BOUWMAN		
Penalidade:	SUSPENSAO DA CNH		
Fundamento legal (artigo do CTB):	218 III	**Processo:**	016270/2017
Pontuação:	0007		
Prazo:	02 Mes(es)		

Condutor:	ADRIANO ROCHA IRENO		
Penalidade:	SUSPENSAO DA CNH		
Fundamento legal (artigo do CTB):	165	**Processo:**	016273/2017
Pontuação:	0007		
Prazo:	12 Mes(es)		

Condutor:	JOSE DELFINO VIEIRA		
Penalidade:	CASSAÇÃO DA CNH		
Fundamento legal (artigo do CTB):	263 II	**Processo:**	016274/2017
Pontuação:	0014		
Prazo:	24 Mes(es)		

Condutor:	VANDERLEI GONCALVES		
Penalidade:	SUSPENSAO DA CNH		
Fundamento legal (artigo do CTB):	218 III	**Processo:**	016275/2017
Pontuação:	0007		
Prazo:	02 Mes(es)		

Condutor:	ODAIR JOSE DE LUCENA		
Penalidade:	SUSPENSAO DA CNH		
Fundamento legal (artigo do CTB):	165	**Processo:**	016276/2017
Pontuação:	0007		
Prazo:	12 Mes(es)		

Condutor:	JOSE MARIA GONCALVES CAVALCANTE		
Penalidade:	SUSPENSAO DA CNH		
Fundamento legal (artigo do CTB):	218 III	**Processo:**	016278/2017
Pontuação:	0007		
Prazo:	02 Mes(es)		

Condutor:	ALESSANDRA ZOCCOLARO SALOMAO		
Penalidade:	SUSPENSAO DA CNH		
Fundamento legal (artigo do CTB):	218 III	**Processo:**	016279/2017
Pontuação:	0007		
Prazo:	02 Mes(es)		

Art. 2º - O condutor deverá se submeter ao curso de reciclagem, nos termos do artigo 268 do Código de Trânsito Brasileiro e artigo 42A da Resolução CONTRAN n. 168/2004.

Art. 3º - Esta portaria entrará em vigor na data da sua publicação.

Campo Grande (MS), 16 de Agosto de 2018

FRANCISCO LIBÓRIO SILVEIRA
DIRETOR-ADJUNTO

PORTARIA DETRAN-MS "T" N. 591, DE 16 DE AGOSTO DE 2018

"Aplica a penalidade aos condutores abaixo mencionados e dá outras providências".

O Diretor-Presidente do Departamento Estadual de Trânsito de Mato Grosso do Sul – DETRAN-MS, no uso de suas atribuições legais, e

CONSIDERANDO o que consta nos referidos autos deste departamento estadual de trânsito;

RESOLVE:

Art. 1º - Aplicar a penalidade que menciona aos condutores abaixo mencionados:

Condutor:	JOSE CASTILHO SANTOS		
Penalidade:	SUSPENSAO DA CNH		
Fundamento legal (artigo do CTB):	218 III	**Processo:**	016281/2017
Pontuação:	0007		
Prazo:	02 Mes(es)		

Condutor:	ISSAO TAMURA		
Penalidade:	SUSPENSAO DA CNH		
Fundamento legal (artigo do CTB):	165	**Processo:**	016282/2017
Pontuação:	0007		
Prazo:	12 Mes(es)		

Condutor:	AURELIO RODRIGO DE OLIVEIRA		
Penalidade:	SUSPENSAO DA CNH		
Fundamento legal (artigo do CTB):	218 III	**Processo:**	016283/2017
Pontuação:	0007		
Prazo:	02 Mes(es)		

Condutor:	JOAO AILTON PEREIRA DE QUEIROZ		
Penalidade:	SUSPENSAO DA CNH		
Fundamento legal (artigo do CTB):	244 II	**Processo:**	016284/2017
Pontuação:	0007		
Prazo:	01 Mes(es)		

Condutor:	ADRIANO GONCALVES LEMES		
Penalidade:	SUSPENSAO DA CNH		
Fundamento legal (artigo do CTB):	218 III	**Processo:**	016286/2017
Pontuação:	0007		
Prazo:	02 Mes(es)		

Condutor:	RAQUEL DE AMORIM COSMO		
Penalidade:	SUSPENSAO DA CNH		
Fundamento legal (artigo do CTB):	218 III	**Processo:**	016287/2017
Pontuação:	0007		
Prazo:	02 Mes(es)		

Condutor:	GUILHERME JOSE MOTA		
Penalidade:	SUSPENSAO DA CNH		
Fundamento legal (artigo do CTB):	218 III	**Processo:**	016288/2017
Pontuação:	0007		
Prazo:	02 Mes(es)		

Condutor:	CICERA LEITE		
Penalidade:	SUSPENSAO DA CNH		
Fundamento legal (artigo do CTB):	218 III	**Processo:**	016289/2017
Pontuação:	0007		
Prazo:	02 Mes(es)		

Condutor:	MARCIO ROBERTO BIANCHESSI		
Penalidade:	SUSPENSAO DA CNH		
Fundamento legal (artigo do CTB):	218 III	**Processo:**	016290/2017
Pontuação:	0007		
Prazo:	02 Mes(es)		

Condutor:	MARCIO ROBERTO BIANCHESSI		
Penalidade:	SUSPENSAO DA CNH		
Fundamento legal (artigo do CTB):	218 III	**Processo:**	016291/2017
Pontuação:	0007		
Prazo:	02 Mes(es)		

Condutor:	MARILENE FURLANETTO		
Penalidade:	SUSPENSAO DA CNH		
Fundamento legal (artigo do CTB):	218 III	**Processo:**	016292/2017
Pontuação:	0007		
Prazo:	02 Mes(es)		

Condutor:	ROBERTO SERGIO DOS SANTOS		
Penalidade:	SUSPENSAO DA CNH		
Fundamento legal (artigo do CTB):	218 III	**Processo:**	016293/2017
Pontuação:	0007		
Prazo:	02 Mes(es)		

Condutor:	PEDRO HENRIQUE COX		
Penalidade:	SUSPENSAO DA CNH		
Fundamento legal (artigo do CTB):	218 III	**Processo:**	016295/2017
Pontuação:	0007		
Prazo:	02 Mes(es)		

Condutor:	AUREA ALVES DE LIMA BARBOSA		
Penalidade:	SUSPENSAO DA CNH		
Fundamento legal (artigo do CTB):	218 III	**Processo:**	016296/2017
Pontuação:	0007		
Prazo:	02 Mes(es)		

Condutor:	GILMAR MARQUES SOARES		
Penalidade:	SUSPENSAO DA CNH		
Fundamento legal (artigo do CTB):	218 III	**Processo:**	016297/2017
Pontuação:	0007		
Prazo:	02 Mes(es)		

Condutor:	OSIAS QUEIROZ DA COSTA		
Penalidade:	SUSPENSAO DA CNH		
Fundamento legal (artigo do CTB):	218 III	**Processo:**	016298/2017
Pontuação:	0007		
Prazo:	02 Mes(es)		

Condutor:	ANDRE ARGUELHO		
Penalidade:	SUSPENSAO DA CNH		
Fundamento legal (artigo do CTB):	165	**Processo:**	016299/2017
Pontuação:	0007		
Prazo:	12 Mes(es)		

Condutor:	NIVALDO LINO DA SILVA		
Penalidade:	SUSPENSAO DA CNH		
Fundamento legal (artigo do CTB):	218 III	**Processo:**	016300/2017
Pontuação:	0007		
Prazo:	02 Mes(es)		

Condutor:	JOACIR MARTINS		
Penalidade:	SUSPENSAO DA CNH		
Fundamento legal (artigo do CTB):	244 II	**Processo:**	016301/2017
Pontuação:	0007		
Prazo:	01 Mes(es)		

Condutor:	SANDRO ROGERIO SILVA SOARES		
Penalidade:	SUSPENSAO DA CNH		
Fundamento legal (artigo do CTB):	165	**Processo:**	016302/2017
Pontuação:	0007		
Prazo:	12 Mes(es)		

Condutor:	ANTONIO EVANGELISTA DA COSTA		
Penalidade:	SUSPENSAO DA CNH		
Fundamento legal (artigo do CTB):	218 III	**Processo:**	016303/2017
Pontuação:	0007		
Prazo:	02 Mes(es)		

Condutor:	WANDERLY SILVEIRA DE MELO		
Penalidade:	SUSPENSAO DA CNH		
Fundamento legal (artigo do CTB):	218 III	**Processo:**	016304/2017
Pontuação:	0007		
Prazo:	02 Mes(es)		

Condutor:	RAMAO PATRICIO VALENSUELA		
Penalidade:	SUSPENSAO DA CNH		
Fundamento legal (artigo do CTB):	218 III	**Processo:**	016305/2017
Pontuação:	0007		
Prazo:	02 Mes(es)		

Condutor:	FABIO DONHA YARID		
Penalidade:	SUSPENSAO DA CNH		
Fundamento legal (artigo do CTB):	165	**Processo:**	016309/2017
Pontuação:	0007		
Prazo:	12 Mes(es)		

Condutor:	JOEL KAZUO MORIKAWA		
Penalidade:	SUSPENSAO DA CNH		
Fundamento legal (artigo do CTB):	218 III	**Processo:**	016311/2017
Pontuação:	0007		
Prazo:	02 Mes(es)		

Condutor:	GISLAINNE DEISE CARNIATTO PORTO
Penalidade:	SUSPENSAO DA CNH

Fundamento legal (artigo do CTB):	218 III	**Processo:**	016312/2017
Pontuação:	0007		
Prazo:	02 Mes(es)		

Condutor:	PAULO DOMINGOS CHAVES DOS SANTOS		
Penalidade:	SUSPENSAO DA CNH		
Fundamento legal (artigo do CTB):	218 III	**Processo:**	016313/2017
Pontuação:	0007		
Prazo:	02 Mes(es)		

Condutor:	ANTONIO APARECIDO DA COSTA		
Penalidade:	SUSPENSAO DA CNH		
Fundamento legal (artigo do CTB):	218 III	**Processo:**	016314/2017
Pontuação:	0007		
Prazo:	02 Mes(es)		

Condutor:	JOSE NILTON DA SILVA		
Penalidade:	SUSPENSAO DA CNH		
Fundamento legal (artigo do CTB):	218 III	**Processo:**	016319/2017
Pontuação:	0007		
Prazo:	02 Mes(es)		

Condutor:	ANTONIO MARCOS CORONEL		
Penalidade:	SUSPENSAO DA CNH		
Fundamento legal (artigo do CTB):	218 III	**Processo:**	016322/2017
Pontuação:	0007		
Prazo:	02 Mes(es)		

Condutor:	ODAIR DE SOUZA SANTOS		
Penalidade:	SUSPENSAO DA CNH		
Fundamento legal (artigo do CTB):	218 III	**Processo:**	016324/2017
Pontuação:	0007		
Prazo:	02 Mes(es)		

Condutor:	ROSINEIDE DAINEZ SOZZI MORAIS		
Penalidade:	SUSPENSAO DA CNH		
Fundamento legal (artigo do CTB):	218 III	**Processo:**	016325/2017
Pontuação:	0007		
Prazo:	02 Mes(es)		

Condutor:	LUCYANE RIBEIRO FIAUX		
Penalidade:	SUSPENSAO DA CNH		
Fundamento legal (artigo do CTB):	218 III	**Processo:**	016326/2017
Pontuação:	0007		
Prazo:	02 Mes(es)		

Condutor:	CLAUDIA REGINA FERNANDES DE LIMA MENDES		
Penalidade:	SUSPENSAO DA CNH		
Fundamento legal (artigo do CTB):	176 I	**Processo:**	016327/2017
Pontuação:	0007		
Prazo:	04 Mes(es)		

Condutor:	LILIANA APARECIDA MARTINS DE SOUZA		
Penalidade:	SUSPENSAO DA CNH		
Fundamento legal (artigo do CTB):	218 III	**Processo:**	016328/2017
Pontuação:	0007		
Prazo:	02 Mes(es)		

Condutor:	MARCOS AUGUSTO DE OLIVEIRA SOUZA		
Penalidade:	SUSPENSAO DA CNH		
Fundamento legal (artigo do CTB):	175	**Processo:**	016329/2017
Pontuação:	0007		
Prazo:	08 Mes(es)		

Condutor:	ROSELENE REZENDE DE PAULA		
Penalidade:	SUSPENSAO DA CNH		
Fundamento legal (artigo do CTB):	218 III	**Processo:**	016331/2017
Pontuação:	0007		
Prazo:	02 Mes(es)		

Condutor:	EMERSON TONON		
Penalidade:	SUSPENSAO DA CNH		
Fundamento legal (artigo do CTB):	218 III	**Processo:**	016332/2017
Pontuação:	0007		
Prazo:	02 Mes(es)		

Condutor:	EMERSON TONON		
Penalidade:	SUSPENSAO DA CNH		
Fundamento legal (artigo do CTB):	218 III	**Processo:**	016333/2017
Pontuação:	0007		
Prazo:	02 Mes(es)		

Condutor:	EMERSON TONON		
Penalidade:	SUSPENSAO DA CNH		
Fundamento legal (artigo do CTB):	218 III	**Processo:**	016334/2017
Pontuação:	0007		
Prazo:	02 Mes(es)		

Condutor:	JOAO CORREIA DIAS		
Penalidade:	SUSPENSAO DA CNH		
Fundamento legal (artigo do CTB):	210	**Processo:**	016335/2017
Pontuação:	0007		
Prazo:	01 Mes(es)		

Condutor:	SUELI CALI		
Penalidade:	SUSPENSAO DA CNH		
Fundamento legal (artigo do CTB):	218 III	**Processo:**	016336/2017
Pontuação:	0007		
Prazo:	02 Mes(es)		

Condutor:	OSMAR APARECIDO DAL SANTOS		
Penalidade:	SUSPENSAO DA CNH		
Fundamento legal (artigo do CTB):	218 III	**Processo:**	016337/2017
Pontuação:	0007		
Prazo:	02 Mes(es)		

Condutor:	CELIO FELIPE FERREIRA		
Penalidade:	SUSPENSAO DA CNH		
Fundamento legal (artigo do CTB):	218 III	**Processo:**	016338/2017
Pontuação:	0007		
Prazo:	02 Mes(es)		

Condutor:	RICARDO FIRMINO MARTINS		
Penalidade:	SUSPENSAO DA CNH		
Fundamento legal (artigo do CTB):	218 III	**Processo:**	016339/2017
Pontuação:	0007		
Prazo:	02 Mes(es)		

Condutor:	ANGELA CRISTINA MENTE DE LIMA		
Penalidade:	SUSPENSAO DA CNH		
Fundamento legal (artigo do CTB):	244 I	**Processo:**	016340/2017
Pontuação:	0007		
Prazo:	01 Mes(es)		

Condutor:	JOSE ALICIO DOS SANTOS		
Penalidade:	SUSPENSAO DA CNH		
Fundamento legal (artigo do CTB):	218 III	**Processo:**	016341/2017
Pontuação:	0007		
Prazo:	02 Mes(es)		

Condutor:	PAULO REGINALDO ANDRADE NOGUEIRA		
Penalidade:	SUSPENSAO DA CNH		
Fundamento legal (artigo do CTB):	218 III	**Processo:**	016343/2017
Pontuação:	0007		
Prazo:	02 Mes(es)		

Condutor:	ADRIANO FRANCISCO DOS SANTOS		
Penalidade:	SUSPENSAO DA CNH		
Fundamento legal (artigo do CTB):	218 III	**Processo:**	016344/2017
Pontuação:	0007		
Prazo:	02 Mes(es)		

Condutor:	ELIZANE CRISTINA BATISTA		
Penalidade:	SUSPENSAO DA CNH		
Fundamento legal (artigo do CTB):	218 III	**Processo:**	016347/2017
Pontuação:	0007		
Prazo:	02 Mes(es)		

Condutor:	HERICA RIBEIRO FABRO		
Penalidade:	SUSPENSAO DA CNH		
Fundamento legal (artigo do CTB):	218 III	**Processo:**	016349/2017
Pontuação:	0007		
Prazo:	02 Mes(es)		

Condutor:	ATILA AMANDA MEDEIROS KNIBBE		
Penalidade:	SUSPENSAO DA CNH		
Fundamento legal (artigo do CTB):	218 III	**Processo:**	016350/2017
Pontuação:	0007		
Prazo:	02 Mes(es)		

Condutor:	ERNANI ALBERTO WAGNER		
Penalidade:	SUSPENSAO DA CNH		
Fundamento legal (artigo do CTB):	165	**Processo:**	016351/2017
Pontuação:	0007		

Prazo:	12 Mes(es)		

Condutor:	MARIA APARECIDA GOMES MORAES		
Penalidade:	SUSPENSAO DA CNH		
Fundamento legal (artigo do CTB):	176 I	**Processo:**	016352/2017
Pontuação:	0007		
Prazo:	04 Mes(es)		

Condutor:	GILMAR ANJELO DA SILVA		
Penalidade:	SUSPENSAO DA CNH		
Fundamento legal (artigo do CTB):	218 III	**Processo:**	016353/2017
Pontuação:	0007		
Prazo:	02 Mes(es)		

Condutor:	JOANA FRANCO		
Penalidade:	SUSPENSAO DA CNH		
Fundamento legal (artigo do CTB):	218 III	**Processo:**	016354/2017
Pontuação:	0007		
Prazo:	02 Mes(es)		

Condutor:	ALDORINDO DA SILVA CORREA		
Penalidade:	SUSPENSAO DA CNH		
Fundamento legal (artigo do CTB):	218 III	**Processo:**	016356/2017
Pontuação:	0007		
Prazo:	02 Mes(es)		

Condutor:	APARECIDO DE SOUZA		
Penalidade:	SUSPENSAO DA CNH		
Fundamento legal (artigo do CTB):	165	**Processo:**	016357/2017
Pontuação:	0007		
Prazo:	12 Mes(es)		

Condutor:	JUCELINO XAVIER DO NASCIMENTO		
Penalidade:	SUSPENSAO DA CNH		
Fundamento legal (artigo do CTB):	244 V	**Processo:**	016359/2017
Pontuação:	0007		
Prazo:	01 Mes(es)		

Condutor:	LAERCIO APARECIDO MONTOVANI		
Penalidade:	SUSPENSAO DA CNH		
Fundamento legal (artigo do CTB):	165	**Processo:**	016361/2017
Pontuação:	0007		
Prazo:	12 Mes(es)		

Condutor:	JUCILENE VALHEJO		
Penalidade:	SUSPENSAO DA CNH		
Fundamento legal (artigo do CTB):	218 III	**Processo:**	016362/2017
Pontuação:	0007		
Prazo:	02 Mes(es)		

Condutor:	JUCILENE VALHEJO		
Penalidade:	SUSPENSAO DA CNH		
Fundamento legal (artigo do CTB):	218 III	**Processo:**	016363/2017
Pontuação:	0007		
Prazo:	02 Mes(es)		

Condutor:	ROZELI COSTA MATIAS		
Penalidade:	SUSPENSAO DA CNH		
Fundamento legal (artigo do CTB):	218 III	**Processo:**	016364/2017
Pontuação:	0007		
Prazo:	02 Mes(es)		

Condutor:	LUIZ PAULO DE ALBUQUERQUE		
Penalidade:	SUSPENSAO DA CNH		
Fundamento legal (artigo do CTB):	218 III	**Processo:**	016365/2017
Pontuação:	0007		
Prazo:	02 Mes(es)		

Condutor:	ALESSANDRO PEREIRA CRUZ		
Penalidade:	SUSPENSAO DA CNH		
Fundamento legal (artigo do CTB):	218 III	**Processo:**	016367/2017
Pontuação:	0007		
Prazo:	02 Mes(es)		

Art. 2º - O condutor deverá se submeter ao curso de reciclagem, nos termos do artigo 268 do Código de Trânsito Brasileiro e artigo 42A da Resolução CONTRAN n. 168/2004.

Art. 3º - Esta portaria entrará em vigor na data da sua publicação.

Campo Grande (MS), 16 de Agosto de 2018

FRANCISCO LIBÓRIO SILVEIRA
DIRETOR-ADJUNTO

PORTARIA DETRAN-MS "T" N. 592, DE 16 DE AGOSTO DE 2018

"Aplica a penalidade aos condutores abaixo mencionados e dá outras providências".

O Diretor-Presidente do Departamento Estadual de Trânsito de Mato Grosso do Sul – DETRAN-MS, no uso de suas atribuições legais, e

CONSIDERANDO o que consta nos referidos autos deste departamento estadual de trânsito;

RESOLVE:

Art. 1° - Aplicar a penalidade que menciona aos condutores abaixo mencionados:

Condutor:	MIRIAN TEREZINHA CAMPOS		
Penalidade:	SUSPENSAO DA CNH		
Fundamento legal (artigo do CTB):	218 III	**Processo:**	016368/2017
Pontuação:	0007		
Prazo:	02 Mes(es)		

Condutor:	JUCIANY DE SOUZA BORGES OLIVEIRA		
Penalidade:	SUSPENSAO DA CNH		
Fundamento legal (artigo do CTB):	218 III	**Processo:**	016369/2017
Pontuação:	0007		
Prazo:	02 Mes(es)		

Condutor:	ALDEMIR PINHEIRO DOS SANTOS		
Penalidade:	SUSPENSAO DA CNH		
Fundamento legal (artigo do CTB):	218 III	**Processo:**	016370/2017
Pontuação:	0007		
Prazo:	02 Mes(es)		

Condutor:	REINALDO BEZERRA		
Penalidade:	SUSPENSAO DA CNH		
Fundamento legal (artigo do CTB):	218 III	**Processo:**	016371/2017
Pontuação:	0007		
Prazo:	02 Mes(es)		

Condutor:	JOAO BATISTA DE PAULA CARDOSO		
Penalidade:	SUSPENSAO DA CNH		
Fundamento legal (artigo do CTB):	218 III	**Processo:**	016372/2017
Pontuação:	0007		
Prazo:	02 Mes(es)		

Condutor:	LUCIMAR MARIA DA SILVA		
Penalidade:	SUSPENSAO DA CNH		
Fundamento legal (artigo do CTB):	218 III	**Processo:**	016373/2017
Pontuação:	0007		
Prazo:	02 Mes(es)		

Condutor:	ANTONIO COSTA BARBUENO		
Penalidade:	SUSPENSAO DA CNH		
Fundamento legal (artigo do CTB):	218 III	**Processo:**	016374/2017
Pontuação:	0007		
Prazo:	02 Mes(es)		

Condutor:	CELIO APARECIDO RIBEIRO		
Penalidade:	SUSPENSAO DA CNH		
Fundamento legal (artigo do CTB):	165	**Processo:**	016377/2017
Pontuação:	0007		
Prazo:	12 Mes(es)		

Condutor:	CLEBER PEREIRA BOSCO		
Penalidade:	SUSPENSAO DA CNH		
Fundamento legal (artigo do CTB):	165	**Processo:**	016378/2017
Pontuação:	0007		
Prazo:	12 Mes(es)		

Condutor:	ELZIO ROBERTO DOS SANTOS		
Penalidade:	SUSPENSAO DA CNH		
Fundamento legal (artigo do CTB):	244 III	**Processo:**	016379/2017
Pontuação:	0007		
Prazo:	01 Mes(es)		

Condutor:	ADRIANO FRANCO DA SILVA		
Penalidade:	SUSPENSAO DA CNH		
Fundamento legal (artigo do CTB):	218 III	**Processo:**	016380/2017
Pontuação:	0007		
Prazo:	02 Mes(es)		

Condutor:	LUCIANO DA CRUZ LOPES		
Penalidade:	SUSPENSAO DA CNH		
Fundamento legal (artigo do CTB):	218 III	**Processo:**	016381/2017
Pontuação:	0007		
Prazo:	02 Mes(es)		

Condutor:	JULIANA DE SOUZA GODOY
Penalidade:	SUSPENSAO DA CNH

Fundamento legal (artigo do CTB):	218 III	**Processo:**	016382/2017
Pontuação:	0007		
Prazo:	02 Mes(es)		

Condutor:	HELIO JOSE RIBEIRO		
Penalidade:	SUSPENSAO DA CNH		
Fundamento legal (artigo do CTB):	244 V	**Processo:**	016383/2017
Pontuação:	0007		
Prazo:	01 Mes(es)		

Condutor:	VITOR HUGO MENDONCA DE MELO		
Penalidade:	SUSPENSAO DA CNH		
Fundamento legal (artigo do CTB):	218 III	**Processo:**	016384/2017
Pontuação:	0007		
Prazo:	02 Mes(es)		

Condutor:	LUIZ HENRIQUE BARBOSA DA SILVA		
Penalidade:	CASSAÇÃO DA CNH		
Fundamento legal (artigo do CTB):	263 I	**Processo:**	016704/2017
Pontuação:	0007		
Prazo:	24 Mes(es)		

Condutor:	LUIS CARLOS FERREIRA BIOTO		
Penalidade:	CANCELAMENTO DA CNH		
Fundamento legal (artigo do CTB):	148 § 3º § 4º e 263, § 1º	**Processo:**	016395/2017
Pontuação:	0005		
Prazo:	00 Mes(es)		

Condutor:	ROGERIO ALMEIDA PEREIRA		
Penalidade:	SUSPENSAO DA CNH		
Fundamento legal (artigo do CTB):	165	**Processo:**	016398/2017
Pontuação:	0007		
Prazo:	12 Mes(es)		

Condutor:	MATHEUS HEIDERICH LOUREIRO ALMEIDA		
Penalidade:	SUSPENSAO DA CNH		
Fundamento legal (artigo do CTB):	165	**Processo:**	016401/2017
Pontuação:	0007		
Prazo:	12 Mes(es)		

Condutor:	MARCIEL JOSE DE ALMEIDA		
Penalidade:	SUSPENSAO DA CNH		
Fundamento legal (artigo do CTB):	218 III	**Processo:**	016402/2017
Pontuação:	0007		
Prazo:	02 Mes(es)		

Condutor:	RAPHAEL MENDES GALHARDO		
Penalidade:	SUSPENSAO DA CNH		
Fundamento legal (artigo do CTB):	244 I	**Processo:**	016403/2017
Pontuação:	0007		
Prazo:	01 Mes(es)		

Condutor:	TALLIS FERNANDES FERREIRA DE BRITO		
Penalidade:	SUSPENSAO DA CNH		
Fundamento legal (artigo do CTB):	175	**Processo:**	016404/2017
Pontuação:	0007		
Prazo:	08 Mes(es)		

Condutor:	TALLIS FERNANDES FERREIRA DE BRITO		
Penalidade:	SUSPENSAO DA CNH		
Fundamento legal (artigo do CTB):	244 III	**Processo:**	016405/2017
Pontuação:	0007		
Prazo:	01 Mes(es)		

Condutor:	HEITOR FERREIRA GOMES		
Penalidade:	SUSPENSAO DA CNH		
Fundamento legal (artigo do CTB):	165 A	**Processo:**	016406/2017
Pontuação:	0007		
Prazo:	12 Mes(es)		

Condutor:	DOUGLAS DOS SANTOS CAETANO		
Penalidade:	SUSPENSAO DA CNH		
Fundamento legal (artigo do CTB):	175	**Processo:**	016407/2017
Pontuação:	0007		
Prazo:	08 Mes(es)		

Condutor:	SIDNEI ALVES DE OLIVEIRA		
Penalidade:	SUSPENSAO DA CNH		
Fundamento legal (artigo do CTB):	165	**Processo:**	016408/2017
Pontuação:	0007		
Prazo:	12 Mes(es)		

Condutor:	JEOVA FERREIRA LIMA		
Penalidade:	SUSPENSAO DA CNH		
Fundamento legal (artigo do CTB):	165	**Processo:**	016409/2017
Pontuação:	0007		
Prazo:	12 Mes(es)		

Condutor:	JOSE OLIVEIRA RODRIGUES		
Penalidade:	SUSPENSAO DA CNH		
Fundamento legal (artigo do CTB):	165	**Processo:**	016411/2017
Pontuação:	0007		
Prazo:	12 Mes(es)		

Condutor:	ANTONIO FERNANDES DE OLIVEIRA		
Penalidade:	SUSPENSAO DA CNH		
Fundamento legal (artigo do CTB):	165	**Processo:**	016412/2017
Pontuação:	0007		
Prazo:	12 Mes(es)		

Condutor:	SILVANIO RAMOS ALVES		
Penalidade:	SUSPENSAO DA CNH		
Fundamento legal (artigo do CTB):	165	**Processo:**	016413/2017
Pontuação:	0007		
Prazo:	12 Mes(es)		

Condutor:	NILSON DA SILVA POLICARPO		
Penalidade:	SUSPENSAO DA CNH		
Fundamento legal (artigo do CTB):	218 III	**Processo:**	016414/2017
Pontuação:	0007		
Prazo:	02 Mes(es)		

Condutor:	NELSON MARTINS		
Penalidade:	SUSPENSAO DA CNH		
Fundamento legal (artigo do CTB):	218 III	**Processo:**	016417/2017
Pontuação:	0007		
Prazo:	02 Mes(es)		

Condutor:	SHIRLAYNE SILVANA UMBELINO DE BARROS		
Penalidade:	SUSPENSAO DA CNH		
Fundamento legal (artigo do CTB):	218 III	**Processo:**	016418/2017
Pontuação:	0007		
Prazo:	02 Mes(es)		

Condutor:	MIGUEL CASTILHO		
Penalidade:	SUSPENSAO DA CNH		
Fundamento legal (artigo do CTB):	176 III	**Processo:**	016419/2017
Pontuação:	0007		
Prazo:	04 Mes(es)		

Condutor:	MIGUEL CASTILHO		
Penalidade:	SUSPENSAO DA CNH		
Fundamento legal (artigo do CTB):	176 I	**Processo:**	016420/2017
Pontuação:	0007		
Prazo:	04 Mes(es)		

Condutor:	JEZUALDO GALESKI		
Penalidade:	SUSPENSAO DA CNH		
Fundamento legal (artigo do CTB):	218 III	**Processo:**	016421/2017
Pontuação:	0007		
Prazo:	02 Mes(es)		

Condutor:	CLAUDEMIR COUTO		
Penalidade:	SUSPENSAO DA CNH		
Fundamento legal (artigo do CTB):	218 III	**Processo:**	016423/2017
Pontuação:	0007		
Prazo:	02 Mes(es)		

Condutor:	MARIA FERREIRA DE FREITAS		
Penalidade:	SUSPENSAO DA CNH		
Fundamento legal (artigo do CTB):	218 III	**Processo:**	016424/2017
Pontuação:	0007		
Prazo:	02 Mes(es)		

Condutor:	VALTER GALENDE		
Penalidade:	SUSPENSAO DA CNH		
Fundamento legal (artigo do CTB):	218 III	**Processo:**	016425/2017
Pontuação:	0007		
Prazo:	02 Mes(es)		

Condutor:	ESTANISLAU NUNES DE LIMA		
Penalidade:	SUSPENSAO DA CNH		
Fundamento legal (artigo do CTB):	218 III	**Processo:**	016427/2017
Pontuação:	0007		

Prazo:	02 Mes(es)		

Condutor:	VILSON FRUHLING		
Penalidade:	SUSPENSAO DA CNH		
Fundamento legal (artigo do CTB):	218 III	**Processo:**	016428/2017
Pontuação:	0007		
Prazo:	02 Mes(es)		

Condutor:	UBIRAJARA MONTEIRO		
Penalidade:	SUSPENSAO DA CNH		
Fundamento legal (artigo do CTB):	165	**Processo:**	016430/2017
Pontuação:	0007		
Prazo:	12 Mes(es)		

Condutor:	RICARDO MAIA DOS SANTOS		
Penalidade:	SUSPENSAO DA CNH		
Fundamento legal (artigo do CTB):	218 III	**Processo:**	016431/2017
Pontuação:	0007		
Prazo:	02 Mes(es)		

Condutor:	ELIANE JACOMO DOS REIS		
Penalidade:	SUSPENSAO DA CNH		
Fundamento legal (artigo do CTB):	218 III	**Processo:**	016432/2017
Pontuação:	0007		
Prazo:	02 Mes(es)		

Condutor:	ODAIR ALVES LACERDA		
Penalidade:	SUSPENSAO DA CNH		
Fundamento legal (artigo do CTB):	165 A	**Processo:**	016433/2017
Pontuação:	0007		
Prazo:	12 Mes(es)		

Condutor:	MARCELO CAMPOS HAENDCHEN		
Penalidade:	SUSPENSAO DA CNH		
Fundamento legal (artigo do CTB):	191	**Processo:**	016434/2017
Pontuação:	0007		
Prazo:	08 Mes(es)		

Condutor:	MARCELO CAMPOS HAENDCHEN		
Penalidade:	SUSPENSAO DA CNH		
Fundamento legal (artigo do CTB):	165 A	**Processo:**	016435/2017
Pontuação:	0007		
Prazo:	12 Mes(es)		

Condutor:	JUCIANO FRANCESCO CASIMIRO		
Penalidade:	SUSPENSAO DA CNH		
Fundamento legal (artigo do CTB):	218 III	**Processo:**	016436/2017
Pontuação:	0007		
Prazo:	02 Mes(es)		

Condutor:	CLAUDETE CASTELLO BIASSI		
Penalidade:	SUSPENSAO DA CNH		
Fundamento legal (artigo do CTB):	218 III	**Processo:**	016437/2017
Pontuação:	0007		
Prazo:	02 Mes(es)		

Condutor:	GEORGE SAVIO DE ARRUDA PEREIRA		
Penalidade:	SUSPENSAO DA CNH		
Fundamento legal (artigo do CTB):	218 III	**Processo:**	016440/2017
Pontuação:	0007		
Prazo:	02 Mes(es)		

Condutor:	IVANI CRISTINA FUZA ROZENO		
Penalidade:	SUSPENSAO DA CNH		
Fundamento legal (artigo do CTB):	218 III	**Processo:**	016441/2017
Pontuação:	0007		
Prazo:	02 Mes(es)		

Condutor:	ANDERSON VIEIRA RODRIGUES		
Penalidade:	SUSPENSAO DA CNH		
Fundamento legal (artigo do CTB):	218 III	**Processo:**	016442/2017
Pontuação:	0007		
Prazo:	02 Mes(es)		

Condutor:	ROMULO DE ANDRADE CORREA		
Penalidade:	SUSPENSAO DA CNH		
Fundamento legal (artigo do CTB):	218 III	**Processo:**	016444/2017
Pontuação:	0007		
Prazo:	02 Mes(es)		

Condutor:	TANIA SIMONE ROSALINO SARTOR BELMONTE		
Penalidade:	SUSPENSAO DA CNH		
Fundamento legal (artigo do CTB):	218 III	**Processo:**	016446/2017
Pontuação:	0007		
Prazo:	02 Mes(es)		

Condutor:	CLAUDINEI ALVES DOS SANTOS		
Penalidade:	SUSPENSAO DA CNH		
Fundamento legal (artigo do CTB):	165	**Processo:**	016447/2017
Pontuação:	0007		
Prazo:	12 Mes(es)		

Condutor:	EMILIO VASQUES DE OLIVEIRA JUNIOR		
Penalidade:	SUSPENSAO DA CNH		
Fundamento legal (artigo do CTB):	218 III	**Processo:**	016449/2017
Pontuação:	0007		
Prazo:	02 Mes(es)		

Condutor:	SORAYA RODRIGUES TAVARES		
Penalidade:	SUSPENSAO DA CNH		
Fundamento legal (artigo do CTB):	218 III	**Processo:**	016450/2017
Pontuação:	0007		
Prazo:	02 Mes(es)		

Condutor:	ROMULO EISTEN DE SOUSA BATISTA		
Penalidade:	SUSPENSAO DA CNH		
Fundamento legal (artigo do CTB):	218 III	**Processo:**	016452/2017
Pontuação:	0007		
Prazo:	02 Mes(es)		

Condutor:	REGINALDO DOS SANTOS		
Penalidade:	SUSPENSAO DA CNH		
Fundamento legal (artigo do CTB):	218 III	**Processo:**	016454/2017
Pontuação:	0007		
Prazo:	02 Mes(es)		

Condutor:	FAUSTO BALTAZAR DOS SANTOS		
Penalidade:	SUSPENSAO DA CNH		
Fundamento legal (artigo do CTB):	165 A	**Processo:**	016455/2017
Pontuação:	0007		
Prazo:	12 Mes(es)		

Condutor:	ALDOINO SERENA		
Penalidade:	SUSPENSAO DA CNH		
Fundamento legal (artigo do CTB):	218 III	**Processo:**	016459/2017
Pontuação:	0007		
Prazo:	02 Mes(es)		

Condutor:	MARIO CASSOL NETO		
Penalidade:	SUSPENSAO DA CNH		
Fundamento legal (artigo do CTB):	218 III	**Processo:**	016460/2017
Pontuação:	0007		
Prazo:	02 Mes(es)		

Condutor:	GEVANILDO ROCHA DA SILVA		
Penalidade:	SUSPENSAO DA CNH		
Fundamento legal (artigo do CTB):	218 III	**Processo:**	016462/2017
Pontuação:	0007		
Prazo:	02 Mes(es)		

Condutor:	JAIR GOMES DE BRITO		
Penalidade:	SUSPENSAO DA CNH		
Fundamento legal (artigo do CTB):	218 III	**Processo:**	016463/2017
Pontuação:	0007		
Prazo:	02 Mes(es)		

Condutor:	KARINA MAIA RODRIGUES ALBERTINI		
Penalidade:	SUSPENSAO DA CNH		
Fundamento legal (artigo do CTB):	218 III	**Processo:**	016464/2017
Pontuação:	0007		
Prazo:	02 Mes(es)		

Art. 2º - O condutor deverá se submeter ao curso de reciclagem, nos termos do artigo 268 do Código de Trânsito Brasileiro e artigo 42A da Resolução CONTRAN n. 168/2004.

Art. 3º - Esta portaria entrará em vigor na data da sua publicação.

Campo Grande (MS), 16 de Agosto de 2018

FRANCISCO LIBÓRIO SILVEIRA
DIRETOR-ADJUNTO

PORTARIA DETRAN-MS "T" N. 593, DE 16 DE AGOSTO DE 2018

"Aplica a penalidade aos condutores abaixo mencionados e dá outras providências".

O Diretor-Presidente do Departamento Estadual de Trânsito de Mato Grosso do

Sul – DETRAN-MS, no uso de suas atribuições legais, e

CONSIDERANDO o que consta nos referidos autos deste departamento estadual de trânsito;

RESOLVE:

Art. 1º - Aplicar a penalidade que menciona aos condutores abaixo mencionados:

Condutor:	RAMAO LIMA FERNANDES		
Penalidade:	SUSPENSAO DA CNH		
Fundamento legal (artigo do CTB):	165	**Processo:**	016465/2017
Pontuação:	0007		
Prazo:	12 Mes(es)		

Condutor:	MARCIO VILHALVA GAUTO		
Penalidade:	SUSPENSAO DA CNH		
Fundamento legal (artigo do CTB):	218 III	**Processo:**	016466/2017
Pontuação:	0007		
Prazo:	02 Mes(es)		

Condutor:	NICOLE PERONDI		
Penalidade:	SUSPENSAO DA CNH		
Fundamento legal (artigo do CTB):	218 III	**Processo:**	016468/2017
Pontuação:	0007		
Prazo:	02 Mes(es)		

Condutor:	FELIPE NASCIMENTO SILVA		
Penalidade:	SUSPENSAO DA CNH		
Fundamento legal (artigo do CTB):	218 III	**Processo:**	016469/2017
Pontuação:	0007		
Prazo:	02 Mes(es)		

Condutor:	FELIPE NASCIMENTO SILVA		
Penalidade:	SUSPENSAO DA CNH		
Fundamento legal (artigo do CTB):	218 III	**Processo:**	016470/2017
Pontuação:	0007		
Prazo:	02 Mes(es)		

Condutor:	WILLIAN NUNES		
Penalidade:	SUSPENSAO DA CNH		
Fundamento legal (artigo do CTB):	165	**Processo:**	016472/2017
Pontuação:	0007		
Prazo:	12 Mes(es)		

Condutor:	WILLIAN NUNES		
Penalidade:	SUSPENSAO DA CNH		
Fundamento legal (artigo do CTB):	170	**Processo:**	016473/2017
Pontuação:	0007		
Prazo:	01 Mes(es)		

Condutor:	ELISANGELA BOTH LANSING		
Penalidade:	SUSPENSAO DA CNH		
Fundamento legal (artigo do CTB):	218 III	**Processo:**	016475/2017
Pontuação:	0007		
Prazo:	02 Mes(es)		

Condutor:	JOAO VITOR SOARES VALADAO		
Penalidade:	SUSPENSAO DA CNH		
Fundamento legal (artigo do CTB):	175	**Processo:**	016476/2017
Pontuação:	0007		
Prazo:	08 Mes(es)		

Condutor:	JOAO VITOR SOARES VALADAO		
Penalidade:	SUSPENSAO DA CNH		
Fundamento legal (artigo do CTB):	174	**Processo:**	016477/2017
Pontuação:	0007		
Prazo:	08 Mes(es)		

Condutor:	IGNES MARLI EBERHARDT		
Penalidade:	SUSPENSAO DA CNH		
Fundamento legal (artigo do CTB):	218 III	**Processo:**	016478/2017
Pontuação:	0007		
Prazo:	02 Mes(es)		

Condutor:	ELESSANDRA FERREIRA DE FARIA		
Penalidade:	SUSPENSAO DA CNH		
Fundamento legal (artigo do CTB):	218 III	**Processo:**	016480/2017
Pontuação:	0007		
Prazo:	02 Mes(es)		

Condutor:	ELESSANDRA FERREIRA DE FARIA		
Penalidade:	SUSPENSAO DA CNH		
Fundamento legal (artigo do CTB):	218 III	**Processo:**	016481/2017
Pontuação:	0007		
Prazo:	02 Mes(es)		

Condutor:	GISELE CUNHA		
Penalidade:	SUSPENSAO DA CNH		
Fundamento legal (artigo do CTB):	218 III	**Processo:**	016483/2017
Pontuação:	0007		
Prazo:	02 Mes(es)		

Condutor:	RENATA APARECIDA NUNES SOARES		
Penalidade:	SUSPENSAO DA CNH		
Fundamento legal (artigo do CTB):	218 III	**Processo:**	016484/2017
Pontuação:	0007		
Prazo:	02 Mes(es)		

Condutor:	FRANCISCO FERREIRA MARCONDES		
Penalidade:	SUSPENSAO DA CNH		
Fundamento legal (artigo do CTB):	165 A	**Processo:**	016486/2017
Pontuação:	0007		
Prazo:	12 Mes(es)		

Condutor:	TAMMY KAMITANI ALVES		
Penalidade:	SUSPENSAO DA CNH		
Fundamento legal (artigo do CTB):	218 III	**Processo:**	016487/2017
Pontuação:	0007		
Prazo:	02 Mes(es)		

Condutor:	LUIZ GUSTAVO DA SILVA SANTOS		
Penalidade:	SUSPENSAO DA CNH		
Fundamento legal (artigo do CTB):	218 III	**Processo:**	016488/2017
Pontuação:	0007		
Prazo:	02 Mes(es)		

Condutor:	SOELI WOLLMANN SCHRANK		
Penalidade:	SUSPENSAO DA CNH		
Fundamento legal (artigo do CTB):	218 III	**Processo:**	016489/2017
Pontuação:	0007		
Prazo:	02 Mes(es)		

Condutor:	MARIO DOS SANTOS NASCIMENTO		
Penalidade:	SUSPENSAO DA CNH		
Fundamento legal (artigo do CTB):	165 A	**Processo:**	016490/2017
Pontuação:	0007		
Prazo:	12 Mes(es)		

Condutor:	MARIO DOS SANTOS NASCIMENTO		
Penalidade:	SUSPENSAO DA CNH		
Fundamento legal (artigo do CTB):	165	**Processo:**	016491/2017
Pontuação:	0007		
Prazo:	12 Mes(es)		

Condutor:	JOSE CASSIANO DA SILVA		
Penalidade:	SUSPENSAO DA CNH		
Fundamento legal (artigo do CTB):	218 III	**Processo:**	016492/2017
Pontuação:	0007		
Prazo:	02 Mes(es)		

Condutor:	JOSE CASSIANO DA SILVA		
Penalidade:	SUSPENSAO DA CNH		
Fundamento legal (artigo do CTB):	218 III	**Processo:**	016493/2017
Pontuação:	0007		
Prazo:	02 Mes(es)		

Condutor:	RENATA CAVALLI PEREIRA		
Penalidade:	SUSPENSAO DA CNH		
Fundamento legal (artigo do CTB):	218 III	**Processo:**	016494/2017
Pontuação:	0007		
Prazo:	02 Mes(es)		

Condutor:	LUCAS PEREIRA DA SILVA		
Penalidade:	SUSPENSAO DA CNH		
Fundamento legal (artigo do CTB):	175	**Processo:**	016495/2017
Pontuação:	0007		
Prazo:	08 Mes(es)		

Condutor:	ALMIR LALUCCI		
Penalidade:	SUSPENSAO DA CNH		
Fundamento legal (artigo do CTB):	218 III	**Processo:**	016496/2017
Pontuação:	0007		
Prazo:	02 Mes(es)		

Condutor:	ALESSANDRO COSTA DA SILVA		
Penalidade:	SUSPENSAO DA CNH		
Fundamento legal (artigo do CTB):	244 II	**Processo:**	016497/2017

Pontuação:	0007		
Prazo:	01 Mes(es)		

Condutor:	RONALDO DA SILVA		
Penalidade:	SUSPENSAO DA CNH		
Fundamento legal (artigo do CTB):	218 III	**Processo:**	016498/2017
Pontuação:	0007		
Prazo:	02 Mes(es)		

Condutor:	JESSICA SILVA MEIRELES		
Penalidade:	SUSPENSAO DA CNH		
Fundamento legal (artigo do CTB):	244 II	**Processo:**	016499/2017
Pontuação:	0007		
Prazo:	01 Mes(es)		

Condutor:	EDIVALDO DE FREITAS BOTELHO		
Penalidade:	SUSPENSAO DA CNH		
Fundamento legal (artigo do CTB):	165	**Processo:**	016500/2017
Pontuação:	0007		
Prazo:	12 Mes(es)		

Condutor:	ALCEMIR CARLOS GANASSINI		
Penalidade:	SUSPENSAO DA CNH		
Fundamento legal (artigo do CTB):	218 III	**Processo:**	016501/2017
Pontuação:	0007		
Prazo:	02 Mes(es)		

Condutor:	ALCEMIR CARLOS GANASSINI		
Penalidade:	SUSPENSAO DA CNH		
Fundamento legal (artigo do CTB):	218 III	**Processo:**	016502/2017
Pontuação:	0007		
Prazo:	02 Mes(es)		

Condutor:	KELLY SANY OLIVEIRA DUARTE		
Penalidade:	SUSPENSAO DA CNH		
Fundamento legal (artigo do CTB):	218 III	**Processo:**	016503/2017
Pontuação:	0007		
Prazo:	02 Mes(es)		

Condutor:	JULIA ODEBRECHT		
Penalidade:	SUSPENSAO DA CNH		
Fundamento legal (artigo do CTB):	218 III	**Processo:**	016504/2017
Pontuação:	0007		
Prazo:	02 Mes(es)		

Condutor:	DOUGLAS TEODORO MARQUES JUNIOR		
Penalidade:	SUSPENSAO DA CNH		
Fundamento legal (artigo do CTB):	218 III	**Processo:**	016506/2017
Pontuação:	0007		
Prazo:	02 Mes(es)		

Condutor:	JUNIO MARIANO DE SOUZA		
Penalidade:	SUSPENSAO DA CNH		
Fundamento legal (artigo do CTB):	165	**Processo:**	016507/2017
Pontuação:	0007		
Prazo:	12 Mes(es)		

Condutor:	OZEBIA TEREZA DOS SANTOS SANTA TERRA		
Penalidade:	SUSPENSAO DA CNH		
Fundamento legal (artigo do CTB):	218 III	**Processo:**	016508/2017
Pontuação:	0007		
Prazo:	02 Mes(es)		

Condutor:	DANIELLA ALVES COSTA		
Penalidade:	SUSPENSAO DA CNH		
Fundamento legal (artigo do CTB):	218 III	**Processo:**	016510/2017
Pontuação:	0007		
Prazo:	02 Mes(es)		

Condutor:	LEANDRO DEWES		
Penalidade:	SUSPENSAO DA CNH		
Fundamento legal (artigo do CTB):	165	**Processo:**	016511/2017
Pontuação:	0007		
Prazo:	12 Mes(es)		

Condutor:	EMERSON SILVA DE FREITAS		
Penalidade:	SUSPENSAO DA CNH		
Fundamento legal (artigo do CTB):	218 III	**Processo:**	016512/2017
Pontuação:	0007		
Prazo:	02 Mes(es)		

Condutor:	RODRIGO SOARES RODRIGUES		
Penalidade:	SUSPENSAO DA CNH		
Fundamento legal (artigo do CTB):	218 III	**Processo:**	016514/2017
Pontuação:	0007		
Prazo:	02 Mes(es)		

Condutor:	LAMMEGIEN KATERBERG BOUWMAN		
Penalidade:	SUSPENSAO DA CNH		
Fundamento legal (artigo do CTB):	218 III	**Processo:**	016515/2017
Pontuação:	0007		
Prazo:	02 Mes(es)		

Condutor:	AARON MUDO VITAL DA SILVA		
Penalidade:	SUSPENSAO DA CNH		
Fundamento legal (artigo do CTB):	244 II	**Processo:**	016516/2017
Pontuação:	0007		
Prazo:	01 Mes(es)		

Condutor:	ORIEL HIGOR RODRIGO REIS DOS SANTOS		
Penalidade:	SUSPENSAO DA CNH		
Fundamento legal (artigo do CTB):	244 II	**Processo:**	016517/2017
Pontuação:	0007		
Prazo:	01 Mes(es)		

Condutor:	ROSANE PEZZIN FERREIRA		
Penalidade:	SUSPENSAO DA CNH		
Fundamento legal (artigo do CTB):	218 III	**Processo:**	016518/2017
Pontuação:	0007		
Prazo:	02 Mes(es)		

Condutor:	ANA PAULA FUCHS DOS SANTOS		
Penalidade:	SUSPENSAO DA CNH		
Fundamento legal (artigo do CTB):	218 III	**Processo:**	016519/2017
Pontuação:	0007		
Prazo:	02 Mes(es)		

Condutor:	ROBERLI SILVA DO NASCIMENTO		
Penalidade:	SUSPENSAO DA CNH		
Fundamento legal (artigo do CTB):	218 III	**Processo:**	016520/2017
Pontuação:	0007		
Prazo:	02 Mes(es)		

Condutor:	MARCO ANTONIO SOUZA DE OLIVEIRA		
Penalidade:	SUSPENSAO DA CNH		
Fundamento legal (artigo do CTB):	218 III	**Processo:**	016521/2017
Pontuação:	0007		
Prazo:	02 Mes(es)		

Condutor:	MARIA ZILMA GUEDES DE OLIVEIRA PEREIRA		
Penalidade:	SUSPENSAO DA CNH		
Fundamento legal (artigo do CTB):	218 III	**Processo:**	016522/2017
Pontuação:	0007		
Prazo:	02 Mes(es)		

Condutor:	MARILUCI FORESTI		
Penalidade:	SUSPENSAO DA CNH		
Fundamento legal (artigo do CTB):	218 III	**Processo:**	016524/2017
Pontuação:	0007		
Prazo:	02 Mes(es)		

Condutor:	MATHEUS DA SILVA CAMERA		
Penalidade:	SUSPENSAO DA CNH		
Fundamento legal (artigo do CTB):	165	**Processo:**	016525/2017
Pontuação:	0007		
Prazo:	12 Mes(es)		

Condutor:	ANDRE FERREIRA DE OLIVEIRA		
Penalidade:	SUSPENSAO DA CNH		
Fundamento legal (artigo do CTB):	218 III	**Processo:**	016526/2017
Pontuação:	0007		
Prazo:	02 Mes(es)		

Condutor:	MATHEUS PALMEIRA FIGUEIREDO		
Penalidade:	SUSPENSAO DA CNH		
Fundamento legal (artigo do CTB):	218 III	**Processo:**	016527/2017
Pontuação:	0007		
Prazo:	02 Mes(es)		

Condutor:	RODRIGO PEREIRA MENDONCA		
Penalidade:	SUSPENSAO DA CNH		
Fundamento legal (artigo do CTB):	218 III	**Processo:**	016528/2017
Pontuação:	0007		
Prazo:	02 Mes(es)		

Condutor:	DARLAN SIQUEIRA NANTES		
Penalidade:	SUSPENSAO DA CNH		
Fundamento legal (artigo do CTB):	218 III	**Processo:**	016529/2017
Pontuação:	0007		
Prazo:	02 Mes(es)		

Condutor:	JULIO CESAR SANTOS VIANA		
Penalidade:	SUSPENSAO DA CNH		
Fundamento legal (artigo do CTB):	218 III	**Processo:**	016530/2017
Pontuação:	0007		
Prazo:	02 Mes(es)		

Condutor:	ALTEMIR NOGUEIRA		
Penalidade:	SUSPENSAO DA CNH		
Fundamento legal (artigo do CTB):	218 III	**Processo:**	016531/2017
Pontuação:	0007		
Prazo:	02 Mes(es)		

Condutor:	JOEL SCHUQUEL PEREIRA		
Penalidade:	SUSPENSAO DA CNH		
Fundamento legal (artigo do CTB):	191	**Processo:**	016533/2017
Pontuação:	0007		
Prazo:	08 Mes(es)		

Condutor:	OSMAR HILDOR BLOCH		
Penalidade:	SUSPENSAO DA CNH		
Fundamento legal (artigo do CTB):	165 A	**Processo:**	016534/2017
Pontuação:	0007		
Prazo:	12 Mes(es)		

Condutor:	CELSO MORENO DE OLIVEIRA		
Penalidade:	SUSPENSAO DA CNH		
Fundamento legal (artigo do CTB):	218 III	**Processo:**	016538/2017
Pontuação:	0007		
Prazo:	02 Mes(es)		

Condutor:	CELSO MORENO DE OLIVEIRA		
Penalidade:	SUSPENSAO DA CNH		
Fundamento legal (artigo do CTB):	218 III	**Processo:**	016539/2017
Pontuação:	0007		
Prazo:	02 Mes(es)		

Condutor:	CELSO MORENO DE OLIVEIRA		
Penalidade:	SUSPENSAO DA CNH		
Fundamento legal (artigo do CTB):	218 III	**Processo:**	016540/2017
Pontuação:	0007		
Prazo:	02 Mes(es)		

Condutor:	CELSO MORENO DE OLIVEIRA		
Penalidade:	SUSPENSAO DA CNH		
Fundamento legal (artigo do CTB):	218 III	**Processo:**	016541/2017
Pontuação:	0007		
Prazo:	02 Mes(es)		

Condutor:	CELSO MORENO DE OLIVEIRA		
Penalidade:	SUSPENSAO DA CNH		
Fundamento legal (artigo do CTB):	218 III	**Processo:**	016542/2017
Pontuação:	0007		
Prazo:	02 Mes(es)		

Condutor:	CELSO MORENO DE OLIVEIRA		
Penalidade:	SUSPENSAO DA CNH		
Fundamento legal (artigo do CTB):	218 III	**Processo:**	016543/2017
Pontuação:	0007		
Prazo:	02 Mes(es)		

Art. 2º - O condutor deverá se submeter ao curso de reciclagem, nos termos do artigo 268 do Código de Trânsito Brasileiro e artigo 42A da Resolução CONTRAN n. 168/2004.

Art. 3º - Esta portaria entrará em vigor na data da sua publicação.

Campo Grande (MS), 16 de Agosto de 2018

FRANCISCO LIBÓRIO SILVEIRA
DIRETOR-ADJUNTO

EMPRESA DE SANEAMENTO DE MATO GROSSO DO SUL SOCIEDADE ANÔNIMA

REPUBLICAÇÃO POR INCORREÇÃO

Retifica-se por ter constado incorreção na matéria publicada no diário oficial nº 9.716, página 19, do dia 09/08/2018: EXTRATO DO CONVÊNIO Nº 010/2018, ONDE SE LÊ: ASSINAM: CONTRATADA: Sr. Luiz Carlos da Rocha Lima, Sr. André Luis Soukef Oliveira. CONTRATADA: Sr. Valmir Albieri Ferreira, LEIA-SE: CONCEDENTE: Sr. Luiz Carlos da Rocha Lima, Sr. André Luis Soukef Oliveira. CONVENENTE: Sr. Emerson Antônio Marques Pereira.

EDITAL n. 025/2018
I PROCESSO SELETIVO SIMPLIFICADO SANESUL

O DIRETOR-PRESIDENTE DA EMPRESA DE SANEAMENTO DE MATO GROSSO DO SUL S/A no uso de suas atribuições legais e tendo em vista o disposto no Edital n. 1/2018, de 4 de junho de 2018, publicado no DOE n. 9.670, de 6 de junho de 2018, torna público, para conhecimento dos interessados, ampliação do quantitativo de vagas do I PROCESSO SELETIVO SIMPLIFICADO SANESUL/2018**,** de acordo com o especificado no quadro abaixo.

Emprego	Município/Distrito	Vagas
Agente de Tratamento de Esgoto	Inocência	1

EDITAL n. 026/2018
I PROCESSO SELETIVO SIMPLIFICADO SANESUL

O DIRETOR-PRESIDENTE DA EMPRESA DE SANEAMENTO DE MATO GROSSO DO SUL S/A no uso de suas atribuições legais e tendo em vista o disposto no Edital n. 1/2018, de 4 de junho de 2018, publicado no DOE n. 9.670, de 6 de junho de 2018, torna público, para conhecimento dos interessados, o resultado do exame médico Admissional dos candidatos selecionados, conforme relação constante no anexo único deste edital, e convoca para entrega de documentos do candidato considerado apto, observando:

Local para entrega de documentos: Sanesul–Gerência de Administração de Pessoas

Endereço: Rua: Dr. Zerbini Nº 421 Chácara Cachoeira – Campo Grande – MS

Dia 28/08/2018 – às 07:30h

Nome	Emprego	Localidade	Resultado Exame Médico
Nelson Moura dos Santos	Agente de Tratamento de Esgoto	Inocência	Apto
Andre Otilio da Silveira	Agente de Tratamento de Esgoto	Tacuru	Apto
Enzo Carmo Albuquerque Martinez	Eletromecânico/ Mecânico Industrial	Jardim	Apto
Brunno de Oliveira Viana	Eletromecânico/ Mecânico Industrial	Nova Andradina	Apto
Donizeth Barbosa Dias	Encanador	Paranaíba	Inapto
Erivaldo Santana dos Santos	Técnico em Desenvolvimento Operacional - Automação	Campo Grande	Apto
Amilton Mendes do Amaral	Eletromecânica/ Eletricista Industrial	Paranaíba	Inapto
Luiz Felipe Finck	Técnico em Saneamento	Campo Grande	Apto
Flávio Matozo Maldonado	Operador de Equipamento Automotivo	Ponta Porã	Apto

O candidato que foi considerado Inapto poderá solicitar, junto à Empresa (3318-7749), cópias dos exames complementares.

CAMPO GRANDE, 16 de agosto de 2018.

LUIZ CARLOS DA ROCHA LIMA
Diretor-Presidente

EXTRATO DO CONTRATO Nº 160/2018 – CONVITE Nº 016/2018 – CELEBRADO ENTRE A SANESUL E A R & C COMÉRCIO, SERVIÇOS E MANUTENÇÃO LTDA – ME. OBJETO: Execução de serviços de adequação do prédio administrativo/operacional da unidade de Sidrolândia. VALOR: R$ 65.880,00. RECURSOS: Próprios. Conta: 1402. PRAZO: Vigência é de 90 dias contados a partir da assinatura do presente contrato. PROCESSO Nº 508/2018/GESUD-JAR/SANESUL. DATA DE ASSINATURA: 16.08.2018. ASSINAM: CONTRATANTE: Sr. Luiz Carlos da Rocha Lima, Sr. Onofre Assis de Souza. CONTRATADA: . Roberto da Conceição Valençuela.

EXTRATO DO TERMO DE DECRÉSCIMO DO CONTRATO Nº 041/2017 – CELEBRADO ENTRE A SANESUL E A MATPAR INDÚSTRIA, COMÉRCIO E ENGENHARIA LTDA. OBJETO: Decréscimo no valor de R$ 23.740,50. PROCESSO Nº 1127/2016/GEMA/SANESUL. DATA DE ASSINATURA: 07.08.2018. ASSINAM: CONTRATANTE: Sr. Luiz Carlos da Rocha Lima, Sr. Onofre Assis de Souza. CONTRATADA: Sr. José Irineu Antonio.

EXTRATO DA ORDEM DE COMPRA Nº 1062/2018 – CELEBRADO ENTRE A SANESUL E A DOCOL METAIS SANITARIOS LTDA. OBJETO: Aquisição de tubos e conexões em ferro galvanizado, registro e válvulas de retenção em bronze. VALOR: R$ 110,00. RECURSOS: Próprios. PRAZO: 60 dias. PROCESSO Nº 819/2017/GEMA/SANESUL. DATA DE ASSINATURA: 07.08.2018. ASSINAM: Sr. Luiz Carlos da Rocha Lima, Sr. Onofre Assis de Souza, Sr. Ubirajara Marcheti dos Santos, Sr. Antonio Sergio Mendonça.

EXTRATO DO TERMO ADITIVO N° 003/2018 – CONTRATO Nº 219/2017 - CELEBRADO ENTRE A SANESUL E A POLIGONAL ENGENHARIA E CONSTUÇÕES LTDA. OBJETO: Alteração quantitativa do objeto com acréscimo de preço no valor de R$ 17.596,76. PROCESSO: Nº 694/2017/GEPRO/SANESUL. DATA DA ASSINATURA: 15.08.18. ASSINAM: CONTRATANTE: Sr. Luiz Carlos da Rocha Lima, Sr. José Carlos Queiroz. CONTRATADA: Sr. Renato Cristovão Abrão.

EXTRATO DO TERMO ADITIVO N° 001/2018 – CONTRATO Nº 204/2017 - CELEBRADO ENTRE A SANESUL E A ENERGISA SOLUÇÕES S/A. OBJETO: Acréscimo no valor de R$ 26.791,00, e aditivo de prazo por mais 150 dias. PROCESSO: Nº 589/2017/GEPRO/SANESUL. DATA DA ASSINATURA: 01.06.18. ASSINAM: CONTRATANTE: Sr. Luiz Carlos da Rocha Lima, Sr. José Carlos Queiroz. CONTRATADA: Sr. Flávio Luiz Marqueti.

AUTORIZAÇÃO DE USO GRATUITO DE IMÓVEL

PROCESSO: 558/2018/GESAD/SANESUL
Objeto: Autorização de Uso Gratuito de Imóvel, nº 63.046, que faz a EMPRESA DE SANEAMENTO DE MATO GROSSO DO SUL - SANESUL em favor do GRÊMIO RECREATIVO DA EMPRESA DE SANEAMENTO DE MATO GROSSO DO SUL – GRESUL.
Autorizo o uso do imóvel de propriedade da Sanesul (Av. Ministro João Arinos s/nº) para Grêmio Recreativo da Empresa de Saneamento de Mato Grosso do Sul – GRESUL.

Campo Grande – MS, 06 de agosto de 2018.

Sr. Luiz Carlos da Rocha Lima
Diretor-Presidente

CONTRATAÇÃO POR DISPENSA DE LICITAÇÃO, CONFORME ART.144, INCISO II DO RILC.
PAULO SERGIO DE MELLO BORTONCELLO – OES Nº 0028/2018 – Objeto: CONTRATAÇÃO DE SERVIÇOS PARA SUBSTITUIÇÃO DO SGBD ZIM PARA O BANCO DE DADOS ORACLE 11g. PROCESSO Nº 0548/2018/GETI/SANESUL. Valor: R$ 36.709,86.
CONSERVIL CONSTRUCOES E SERVICOS LTDA – EPP – OES Nº 0137/2018 – Objeto: Execução de serviços de limpeza e preparação de terreno para recebimento de calçamento do pátio do almoxarifado central da Sanesul em Campo Grande-MS. PROCESSO Nº 0614/2018/GESAD/SANESUL. Valor: R$ 8.900,00.

REPUBLICAÇÃO POR INCORREÇÃO
Retifica-se por ter constado incorreção na matéria publicada no diário oficial nº 9.719, página 11, do dia 14/08/2018: - EXTRATO DO TERMO ADITIVO Nº 004/2018 – CONTRATO Nº 017/2016, ONDE SE LÊ: DATA DA ASSINATURA: 29.07.18, LEIA-SE: 29.06.18.
- CONVÊNIO Nº 017/2016 – PROCESSO Nº 198/2016/GEPRO/SANESUL, ONDE SE LÊ: EXTRATO DO TERMO ADITIVO Nº 002/2018, LEIA-SE: 004/2018.

FUNDAÇÃO DE APOIO AO DESENVOLVIMENTO DO ENSINO, CIÊNCIA E TECNOLOGIA DO ESTADO DE MATO GROSSO DO SUL

EXTRATO DO 1º TERMO ADITIVO AO TERMO OUTORGA Nº 113/2016 REFERENTE AO PROCESSO Nº 59/300.182/2016 SIAFEM Nº 025870
Concedente: FUNDECT, CNPJ 02.776.669/0001-03.
Interveniente: Agência de Desenvolvimento Agrário e Extensão Rural - AGRAER - CNPJ/MF nº 03.981.081/0001-46.
Outorgado: Francimar Perez Matheus da Silva
Objeto: O objeto do presente 1º Termo Aditivo ao Termo de Outorga nº 113/2016, é a alteração da Cláusula Décima Quarta – Da Vigência e prorrogação, passando a constar a vigência da data da publicação do Termo de Outorga no Diário Oficial do Estado, ocorrida em 15/08/2016 até 14/02/2019.
Ratificação: Ratificam-se as demais cláusulas do convênio original.
Data da Assinatura: 09/08/2018
Assinam: – **Marcio de Araujo Pereira**
CPF 653.359.371-49 – Diretor Presidente/FUNDECT
André Nogueira Borges
CPF 543.984.791-04 – Diretor Presidente - AGRAER
Francimar Perez Matheus da Silva
CPF 943.738.171-20 – Outorgado

FUNDAÇÃO DE TURISMO DE MATO GROSSO DO SUL

EXTRATO DE CONTRATO DE LOCAÇÃO Nº 044/2018
PROCESSO Nº 71.750.107/2018
PARTES: FUNDAÇÃO DE TURISMO DE MATO GROSSO DO SUL, inscrita no CNPJ sob n.º 04.808.290/0001-55, com sede em Campo Grande-MS, denominada LOCADORA, e IMPULSAR REALIZA, inscrito no CNPJ nº 21.349.621/0001-55, com sede em Campo Grande-MS, denominada LOCATÁRIA.
OBJETO: locação de espaço no Centro de Convenções "Arquiteto Rubens Gil de Camillo" para montagem, realização do evento "Stand up Thiago Ventura" e desmontagem.
VALOR DA LOCAÇÃO: Pela locação, o LOCATÁRIO pagará à LOCADORA o valor total de R$ 3.510,50 (três mil quinhentos e dez reais e cinquenta centavos).
DATA DA ASSINATURA: 23 de julho de 2018.
PRAZO: O contrato terá a vigência de 30 (trinta) dias a contar da data de sua assinatura.
ASSINAM: BRUNO WENDLING, inscrito no CPF n.º 045.627.696-37, residente e domiciliado em Campo Grande-MS, pela Locadora e LEONARDO ALENCAR CORREA DE OLIVEIRA, inscrito no CPF nº 031.218.391-79, residente e domiciliado em Campo Grande-MS, pela Locatária.

EXTRATO DE CONTRATO DE LOCAÇÃO Nº 042/2018
PROCESSO Nº 71.750.133/2018
PARTES: FUNDAÇÃO DE TURISMO DE MATO GROSSO DO SUL, inscrita no CNPJ sob n.º 04.808.290/0001-55, com sede em Campo Grande-MS, denominada LOCADORA, e IMPULSAR REALIZA, inscrito no CNPJ nº 21.349.621/0001-55, com sede em Campo Grande-MS, denominada LOCATÁRIA.
OBJETO: locação de espaço no Centro de Convenções "Arquiteto Rubens Gil de Camillo" para montagem, realização do evento "Stand up UTC no Teatro" e desmontagem.
VALOR DA LOCAÇÃO: Pela locação, o LOCATÁRIO pagará à LOCADORA o valor total de R$ 3.510,50 (três mil quinhentos e dez reais e cinquenta centavos).
DATA DA ASSINATURA: 06 de julho de 2018.
PRAZO: O contrato terá a vigência de 06 (seis) meses a contar da data de sua assinatura.
ASSINAM: BRUNO WENDLING, inscrito no CPF n.º 045.627.696-37, residente e domiciliado em Campo Grande-MS, pela Locadora e LEONARDO ALENCAR CORREA DE OLIVEIRA, inscrito no CPF nº 031.218.391-79, residente e domiciliado em Campo Grande-MS, pela Locatária.

FUNDAÇÃO SERVIÇOS DE SAÚDE DE MATO GROSSO DO SUL

AUTORIZO AS DESPESAS E AS EMISSÕES DAS NOTAS DE EMPENHO REFERENTE AOS PROCESSOS ABAIXO RELACIONADOS:

AMPARO LEGAL: LEI 8.666, DE 21 DE JUNHO DE 1993 E SUAS ALTERAÇÕES.		
PROCESSO: 27/100.283/2018	NE: 001109	N.D: 339039
F.P.: 20272011030220022151000 2	FONTE: 0240000000	
DATA: 01/08/2018	VALOR TOTAL: R$ 700,00	
FAVORECIDO: H. STRATTNER & CIA LTDA.		
OBJETO: MANUTENÇÃO E CONSERVAÇÃO DE MAQUINAS E EQUIPAMENTOS.		
PROCESSO: 27/100.283/2018	NE: 001113	N.D: 339030
F.P.: 20272011030220022151000 2	FONTE: 0240000000	
DATA: 01/08/2018	VALOR TOTAL: R$ 13.160,40	
FAVORECIDO: H. STRATTNER & CIA LTDA.		
OBJETO: MATERIAL PARA MANUTENÇÃO DE BENS MOVEIS.		
PROCESSO: 27/100.825/2018	NE: 001114	N.D: 339039
F.P.: 20272011030220022151000 2	FONTE: 0240000000	
DATA: 01/08/2018	VALOR TOTAL: R$ 3.900,00	
FAVORECIDO: ZARYA REPRESENTAÇÕES E ASSISTENCIA TECNICA.		
OBJETO: MANUTENÇÃO E CONSERVAÇÃO DE MAQUINAS E EQUIPAMENTOS.		
PROCESSO: 27/100.825/2018	NE: 001115	N.D: 339030
F.P.: 20272011030220022151000 2	FONTE: 0240000000	
DATA: 01/08/2018	VALOR TOTAL: R$ 13.498,00	
FAVORECIDO: ZARYA REPRESENTAÇÕES E ASSISTENCIA TECNICA.		
OBJETO: MATERIAL PARA MANUTENÇÃO DE BENS MOVEIS.		
PROCESSO: 27/101.073/2018	NE: 001125	N.D: 339030
F.P.: 20272011030220028325000 4	FONTE: 0240000000	
DATA: 08/08/2018	VALOR TOTAL: R$ 355,00	
FAVORECIDO: SOUZA ALVES & CIA LTDA.		
OBJETO: MATERIAL ELÉTRICO E ELETRONICO.		
PROCESSO: 27/101.142/2018	NE: 001126	N.D: 339030
F.P.: 20272011030220028325000 4	FONTE: 0240000000	
DATA: 08/08/2018	VALOR TOTAL: R$ 1.445,28	
FAVORECIDO: POINT SUTURE BRASIL IND FIOS CIRURG. LTDA.		
OBJETO: MATERIAL HOSPITALAR.		
PROCESSO: 27/101.214/2018	NE: 001127	N.D: 339030
F.P.: 20272011030220028324000 3	FONTE: 0240000000	
DATA: 08/08/2018	VALOR TOTAL: R$ 13.250,00	
FAVORECIDO: CRISTALIA PROD. FARMACEUTICOS LTDA.		
OBJETO: MATERIAL FARMACOLOGICO.		
PROCESSO: 27/101.214/2018	NE: 001128	N.D: 339030
F.P.: 20272011030220028324000 3	FONTE: 0240000000	
DATA: 08/08/2018	VALOR TOTAL: R$ 79,40	
FAVORECIDO: AGLON COMERCIO E REPRESENTAÇÕES LTDA.		
OBJETO: MATERIAL FARMACOLOGICO.		
PROCESSO: 27/101.213/2018	NE: 001129	N.D: 339030
F.P.: 20272011030220028325000 4	FONTE: 0240000000	
DATA: 08/08/2018	VALOR TOTAL: R$ 27.185,64	
FAVORECIDO: COSTA CAMARGO COMERCIO DE PROD. HOSP. LTDA.		
OBJETO: MATERIAL FARMACOLOGICO.		
PROCESSO: 27/101.164/2018	NE: 001130	N.D: 339030
F.P.: 20272011030220028325000 4	FONTE: 0240000000	
DATA: 08/08/2018	VALOR TOTAL: R$ 5.490,00	
FAVORECIDO: COMERCIAL T & C LTDA – EPP.		
OBJETO: MATERIAL DE COPA E COZINHA.		
PROCESSO: 27/101.164/2018	NE: 001131	N.D: 339030
F.P.: 20272011030220028325000 4	FONTE: 0240000000	
DATA: 08/08/2018	VALOR TOTAL: R$ 1.350,00	
FAVORECIDO: COMERCIAL T & C LTDA – EPP.		
OBJETO: MATERIAL DE COPA E COZINHA.		
PROCESSO: 27/101.164/2018	NE: 001132	N.D: 339030
F.P.: 20272011030220028325000 4	FONTE: 0240000000	
DATA: 08/08/2018	VALOR TOTAL: R$ 852,00	
FAVORECIDO: YOUSSIF AMIM YOUSSIF.		
OBJETO: MATERIAL DE ACONDICIONAMENTO E EMBALAGEM.		
PROCESSO: 27/101.164/2018	NE: 001133	N.D: 339030
F.P.: 20272011030220028325000 4	FONTE: 0240000000	
DATA: 08/08/2018	VALOR TOTAL: R$ 995,28	
FAVORECIDO: COMERCIAL VIA OESTE UTILIDADES EIRELI.		
OBJETO: MATERIAL DE ACONDICIONAMENTO E EMBALAGEM.		
PROCESSO: 27/101.163/2018	NE: 001134	N.D: 339030
F.P.: 20272011030220028325000 4	FONTE: 0240000000	
DATA: 08/08/2018	VALOR TOTAL: R$ 2.835,00	
FAVORECIDO: KPS CALUX COMERCIO E SERVIÇOS – EPP.		
OBJETO: MATERIAL DE ACONDICIONAMENTO E EMBALAGEM.		
PROCESSO: 27/101.163/2018	NE: 001135	N.D: 339030
F.P.: 20272011030220028325000 4	FONTE: 0240000000	
DATA: 08/08/2018	VALOR TOTAL: R$ 11.900,00	
FAVORECIDO: APS WORK COM. E SERVIÇOS LTDA.		
OBJETO: MATERIAL DE COPA E COZINHA.		
PROCESSO: 27/101.163/2018	NE: 001136	N.D: 339030
F.P.: 20272011030220028325000 4	FONTE: 0240000000	
DATA: 08/08/2018	VALOR TOTAL: R$ 179,04	
FAVORECIDO: C. L. R COMERCIAL LTDA – EPP.		
OBJETO: MATERIAL DE COPA E COZINHA.		
PROCESSO: 27/101.163/2018	NE: 001137	N.D: 339030
F.P.: 20272011030220028325000 4	FONTE: 0240000000	
DATA: 08/08/2018	VALOR TOTAL: R$ 8.532,00	
FAVORECIDO: KPS CALUX COMERCIO E SERVIÇOS – EPP.		
OBJETO: MATERIAL DE COPA E COZINHA.		
PROCESSO: 27/101.162/2018	NE: 001138	N.D: 339030
F.P.: 20272011030220028325000 4	FONTE: 0240000000	
DATA: 08/08/2018	VALOR TOTAL: R$ 13.200,00	
FAVORECIDO: YOUSSIF AMIM YOUSSIF.		
OBJETO: MATERIAL DE COPA E COZINHA.		
PROCESSO: 27/101.161/2018	NE: 001139	N.D: 339030
F.P.: 20272011030220028325000 4	FONTE: 0240000000	
DATA: 08/08/2018	VALOR TOTAL: R$ 265,00	

FAVORECIDO: YOUSSIF AMIM YOUSSIF.		
OBJETO: MATERIAL DE COPA E COZINHA.		
PROCESSO: 27/101.161/2018	NE: 001140	N.D: 339030
F.P.: 20272011030220028325000 4	FONTE: 0240000000	
DATA: 08/08/2018	VALOR TOTAL: R$ 495,80	
FAVORECIDO: I.A CAMPAGNA & CIA. LTDA – EPP.		
OBJETO: MATERIAL DE ACONDICIONAMENTO E EMBALAGEM.		
PROCESSO: 27/101.161/2018	NE: 001141	N.D: 339030
F.P.: 20272011030220028325000 4	FONTE: 0240000000	
DATA: 08/08/2018	VALOR TOTAL: R$ 2.980,00	
FAVORECIDO: YOUSSIF AMIM YOUSSIF.		
OBJETO: MATERIAL DE ACONDICIONAMENTO E EMBALAGEM.		
PROCESSO: 27/101.161/2018	NE: 001142	N.D: 339030
F.P.: 20272011030220028325000 4	FONTE: 0240000000	
DATA: 08/08/2018	VALOR TOTAL: R$ 2.705,60	
FAVORECIDO: CASA 10 COMERCIAL E SERVIÇOS LTDA.		
OBJETO: MATERIAL DE ACONDICIONAMENTO E EMBALAGEM.		
PROCESSO: 27/101.160/2018	NE: 001143	N.D: 339030
F.P.: 20272011030220028325000 4	FONTE: 0240000000	
DATA: 08/08/2018	VALOR TOTAL: R$ 399,60	
FAVORECIDO: COMERCIAL T & C LTDA – EPP.		
OBJETO: GENEROS DE ALIMENTAÇÃO.		
PROCESSO: 27/101.160/2018	NE: 001144	N.D: 339030
F.P.: 20272011030220028325000 4	FONTE: 0240000000	
DATA: 08/08/2018	VALOR TOTAL: R$ 3.024,00	
FAVORECIDO: I.A CAMPAGNA & CIA. LTDA – EPP.		
OBJETO: GENEROS DE ALIMENTAÇÃO.		
PROCESSO: 27/101.090/2018	NE: 001145	N.D: 339030
F.P.: 20272011030220028325000 4	FONTE: 0240000000	
DATA: 08/08/2018	VALOR TOTAL: R$ 4.048,75	
FAVORECIDO: DIAGNOLAB LABORATORIO EIRELI – EPP.		
OBJETO: MATERIAL QUIMICO.		
PROCESSO: 27/101.159/2018	NE: 001146	N.D: 339030
F.P.: 20272011030220028325000 4	FONTE: 0240000000	
DATA: 08/08/2018	VALOR TOTAL: R$ 9.314,28	
FAVORECIDO: COMERCIAL T & C LTDA – EPP.		
OBJETO: GENEROS DE ALIMENTAÇÃO.		
PROCESSO: 27/101.159/2018	NE: 001147	N.D: 339030
F.P.: 20272011030220028325000 4	FONTE: 0240000000	
DATA: 08/08/2018	VALOR TOTAL: R$ 18.237,40	
FAVORECIDO: I.A CAMPAGNA & CIA. LTDA – EPP.		
OBJETO: GENEROS DE ALIMENTAÇÃO.		
PROCESSO: 27/101.159/2018	NE: 001148	N.D: 339030
F.P.: 20272011030220028325000 4	FONTE: 0240000000	
DATA: 08/08/2018	VALOR TOTAL: R$ 4.459,20	
FAVORECIDO: NUTRIR ALIMENTOS LTDA.		
OBJETO: GENEROS DE ALIMENTAÇÃO.		
PROCESSO: 27/101.159/2018	NE: 001149	N.D: 339030
F.P.: 20272011030220028325000 4	FONTE: 0240000000	
DATA: 08/08/2018	VALOR TOTAL: R$ 18.188,05	
FAVORECIDO: YOUSSIF AMIM YOUSSIF.		
OBJETO: GENEROS DE ALIMENTAÇÃO.		
PROCESSO: 27/101.158/2018	NE: 001150	N.D: 339030
F.P.: 20272011030220028325000 4	FONTE: 0240000000	
DATA: 08/08/2018	VALOR TOTAL: R$ 1.450,00	
FAVORECIDO: KPS CALUX COMERCIO E SERVIÇOS – EPP.		
OBJETO: GENEROS DE ALIMENTAÇÃO.		
PROCESSO: 27/101.157/2018	NE: 001151	N.D: 339030
F.P.: 20272011030220028325000 4	FONTE: 0240000000	
DATA: 08/08/2018	VALOR TOTAL: R$ 6.938,40	
FAVORECIDO: CLINICA NUTRICIONAL LTDA – NUTRIMIX.		
OBJETO: GENEROS DE ALIMENTAÇÃO.		
PROCESSO: 27/101.157/2018	NE: 001152	N.D: 339030
F.P.: 20272011030220028325000 4	FONTE: 0240000000	
DATA: 08/08/2018	VALOR TOTAL: R$ 864,00	
FAVORECIDO: EMPORIO HOSPITALAR COM. DE PROD. CIRURGICOS.		
OBJETO: GENEROS DE ALIMENTAÇÃO.		
PROCESSO: 27/101.157/2018	NE: 001153	N.D: 339030
F.P.: 20272011030220028325000 4	FONTE: 0240000000	
DATA: 08/08/2018	VALOR TOTAL: R$ 2.595,38	
FAVORECIDO: KPS CALUX COMERCIO E SERVIÇOS – EPP.		
OBJETO: GENEROS DE ALIMENTAÇÃO.		
PROCESSO: 27/101.275/2018	NE: 001154	N.D: 339030
F.P.: 20272011030220028325000 4	FONTE: 0240000000	
DATA: 08/08/2018	VALOR TOTAL: R$ 80.808,00	

FAVORECIDO: NUTRIR ALIMENTOS LTDA.		
OBJETO: GENEROS DE ALIMENTAÇÃO.		
PROCESSO: 27/101.069/2018	NE: 001155	N.D: 339030
F.P.: 20272011030220028325000 4	FONTE: 0240000000	
DATA: 08/08/2018	VALOR TOTAL: R$ 1.194,75	
FAVORECIDO: UNIVERSAL PRODUTOS HOSPITALARES LTDA – ME.		
OBJETO: MATERIAL QUIMICO.		
PROCESSO: 27/101.069/2018	NE: 001156	N.D: 339030
F.P.: 20272011030220028325000 4	FONTE: 0240000000	
DATA: 08/08/2018	VALOR TOTAL: R$ 2.230,00	
FAVORECIDO: UNIVERSAL PRODUTOS HOSPITALARES LTDA – ME.		
OBJETO: MATERIAL HOSPITALAR.		
PROCESSO: 27/101.069/2018	NE: 001157	N.D: 339030
F.P.: 20272011030220028325000 4	FONTE: 0240000000	
DATA: 08/08/2018	VALOR TOTAL: R$ 660.720,00	
FAVORECIDO: MAIORCA SOLUÇÕES EM SAUDE SEG. E PADRON. EIRELI ME.		
OBJETO: MATERIAL HOSPITALAR.		
PROCESSO: 27/101.258/2018	NE: 001158	N.D: 339030
F.P.: 20272011030220028324000 1	FONTE: 0240000000	
DATA: 08/08/2018	VALOR TOTAL: R$ 74.625,00	
FAVORECIDO: CIRUMED COMERCIO LTDA.		
OBJETO: MATERIAL HOSPITALAR.		
PROCESSO: 27/101.258/2018	NE: 001159	N.D: 339030
F.P.: 20272011030220028324000 1	FONTE: 0240000000	
DATA: 08/08/2018	VALOR TOTAL: R$ 6.720,00	
FAVORECIDO: BOSTON SCIENTIFIC DO BRASIL LTDA.		
OBJETO: MATERIAL HOSPITALAR.		
PROCESSO: 27/101.258/2018	NE: 001160	N.D: 339030
F.P.: 20272011030220028324000 1	FONTE: 0240000000	
DATA: 08/08/2018	VALOR TOTAL: R$ 136.500,00	
FAVORECIDO: MAIORCA SOLUÇÕES EM SAUDE SEG. E PADRON. EIRELI ME.		
OBJETO: MATERIAL HOSPITALAR.		
PROCESSO: 27/101.224/2018	NE: 001161	N.D: 339030
F.P.: 20272011030220028325000 4	FONTE: 0240000000	
DATA: 08/08/2018	VALOR TOTAL: R$ 62.400,00	
FAVORECIDO: CIRUMED COMERCIO LTDA.		
OBJETO: MATERIAL HOSPITALAR.		
PROCESSO: 27/101.084/2018	NE: 001162	N.D: 339030
F.P.: 20272011030220028325000 2	FONTE: 0240000000	
DATA: 08/08/2018	VALOR TOTAL: R$ 377.730,00	
FAVORECIDO: CIRURGICA MS LTDA.		
OBJETO: MATERIAL HOSPITALAR.		
PROCESSO: 27/101.067/2018	NE: 001163	N.D: 339030
F.P.: 20272011030220028325000 4	FONTE: 0240000000	
DATA: 08/08/2018	VALOR TOTAL: R$ 407.200,00	
FAVORECIDO: EXISTUMED COMERCIO DE PROD. MEDICO HOSP.		
OBJETO: MATERIAL HOSPITALAR.		
PROCESSO: 27/101.067/2018	NE: 001164	N.D: 339030
F.P.: 20272011030220028325000 4	FONTE: 0240000000	
DATA: 08/08/2018	VALOR TOTAL: R$ 237.250,00	
FAVORECIDO: CIRUMED COMERCIO LTDA.		
OBJETO: MATERIAL HOSPITALAR.		
PROCESSO: 27/101.222/2018	NE: 001165	N.D: 339030
F.P.: 20272011030220028326000 1	FONTE: 0240000000	
DATA: 08/08/2018	VALOR TOTAL: R$ 1.000,00	
FAVORECIDO: NACIONAL COMERCIAL HOSPITALAR LTDA.		
OBJETO: MATERIAL HOSPITALAR.		
PROCESSO: 27/101.222/2018	NE: 001166	N.D: 339030
F.P.: 20272011030220028326000 1	FONTE: 0240000000	
DATA: 08/08/2018	VALOR TOTAL: R$ 20.085,00	
FAVORECIDO: CIRURGICA FERNANDES C. R. MAT. CIR. HOSP. LTDA.		
OBJETO: MATERIAL HOSPITALAR.		
PROCESSO: 27/101.059/2018	NE: 001167	N.D: 339030
F.P.: 20272011030220028325000 4	FONTE: 0240000000	
DATA: 08/08/2018	VALOR TOTAL: R$ 1.400,00	
FAVORECIDO: COMERCIAL T & C LTDA – EPP.		
OBJETO: MATERIAL DE EXPEDIENTE.		
PROCESSO: 27/101.059/2018	NE: 001168	N.D: 339030
F.P.: 20272011030220028325000 4	FONTE: 0240000000	
DATA: 08/08/2018	VALOR TOTAL: R$ 257,00	
FAVORECIDO: CASA 10 COMERCIAL E SERVIÇOS LTDA.		
OBJETO: MATERIAL DE EXPEDIENTE.		
PROCESSO: 27/101.059/2018	NE: 001169	N.D: 339030
F.P.: 20272011030220028325000 4	FONTE: 0240000000	
DATA: 08/08/2018	VALOR TOTAL: R$ 3.242,00	

FAVORECIDO: MARCIA CRISTINA MACIEL DA SILVA – ME.		
OBJETO: MATERIAL DE EXPEDIENTE.		
PROCESSO: 27/101.072/2018	NE: 001170	N.D: 339030
F.P.: 20272011030220028325000 4	FONTE: 0240000000	
DATA: 08/08/2018	VALOR TOTAL: R$ 780,00	
FAVORECIDO: COMERCIAL T & C LTDA – EPP.		
OBJETO: MATERIAL DE EXPEDIENTE.		
PROCESSO: 27/101.072/2018	NE: 001171	N.D: 339030
F.P.: 20272011030220028325000 4	FONTE: 0240000000	
DATA: 08/08/2018	VALOR TOTAL: R$ 1.446,50	
FAVORECIDO: J4 SERVIÇOS E NEGOCIOS MULTIPLOS EIRELI.		
OBJETO: MATERIAL DE EXPEDIENTE.		
PROCESSO: 27/101.072/2018	NE: 001172	N.D: 339030
F.P.: 20272011030220028325000 4	FONTE: 0240000000	
DATA: 08/08/2018	VALOR TOTAL: R$ 1.067,60	
FAVORECIDO: CASA 10 COMERCIAL E SERVIÇOS LTDA.		
OBJETO: MATERIAL DE EXPEDIENTE.		
PROCESSO: 27/101.072/2018	NE: 001173	N.D: 339030
F.P.: 20272011030220028325000 4	FONTE: 0240000000	
DATA: 08/08/2018	VALOR TOTAL: R$ 2.025,00	
FAVORECIDO: C. L. R COMERCIAL LTDA – EPP.		
OBJETO: MATERIAL DE EXPEDIENTE.		
PROCESSO: 27/101.072/2018	NE: 001174	N.D: 339030
F.P.: 20272011030220028325000 4	FONTE: 0240000000	
DATA: 08/08/2018	VALOR TOTAL: R$ 9.319,60	
FAVORECIDO: MARCIA CRISTINA MACIEL DA SILVA – ME.		
OBJETO: MATERIAL DE EXPEDIENTE.		
PROCESSO: 27/101.061/2018	NE: 001175	N.D: 339030
F.P.: 20272011030220028325000 4	FONTE: 0240000000	
DATA: 08/08/2018	VALOR TOTAL: R$ 4.957,00	
FAVORECIDO: MEGA COMERCIO DE PROD. HOSPITALARES LTDA – EPP.		
OBJETO: MATERIAL HOSPITALAR.		
PROCESSO: 27/101.061/2018	NE: 001176	N.D: 339030
F.P.: 20272011030220028325000 4	FONTE: 0240000000	
DATA: 08/08/2018	VALOR TOTAL: R$ 1.499,00	
FAVORECIDO: UNIVERSAL PRODUTOS HOSPITALARES LTDA – ME.		
OBJETO: MATERIAL HOSPITALAR.		
PROCESSO: 27/101.061/2018	NE: 001177	N.D: 339030
F.P.: 20272011030220028325000 4	FONTE: 0240000000	
DATA: 08/08/2018	VALOR TOTAL: R$ 89.400,00	
FAVORECIDO: NEO STOK BRASIL PRODUTOS PARA SAUDE LTDA.		
OBJETO: MATERIAL HOSPITALAR.		
PROCESSO: 27/101.102/2018	NE: 001178	N.D: 339030
F.P.: 20272011030220028325000 4	FONTE: 0240000000	
DATA: 08/08/2018	VALOR TOTAL: R$ 761,60	
FAVORECIDO: MARCIA CRISTINA MACIEL DA SILVA – ME.		
OBJETO: MATERIAL DE EXPEDIENTE.		

JOSCELI ROBERTO GOMES PEREIRA
ORDENADOR DE DESPESAS

FUNDAÇÃO UNIVERSIDADE ESTADUAL DE MATO GROSSO DO SUL

PORTARIA PROE/UEMS N. 118 DE 16 DE AGOSTO DE 2018.

Constitui Comissão de Estágio Curricular Supervisionado (COES) do Curso de graduação em Administração, Bacharelado, para a Unidade Universitária de Ponta Porã da Universidade Estadual de Mato Grosso do Sul.

A PRÓ-REITORA DE ENSINO DA UNIVERSIDADE ESTADUAL DE MATO GROSSO DO SUL, no uso de suas atribuições que lhes são conferidas pelo Regimento Geral e Resolução COUNI nº 479, de 23/06/2016 e:

CONSIDERANDO a IN nº 002/2010-PROE/UEMS de 09 de junho de 2010, que dispõe sobre os procedimentos de constituição da COES e a aprovação do Regulamento de Estágio Curricular Supervisionado dos Cursos de Graduação da UEMS e;

CONSIDERANDO a Portaria UEMS nº 048/2016, de 02 de maio de 2016, que delega competência a Pró-Reitoria de Ensino para assinar Portaria constituindo as COES da UEMS e encaminhar para publicação no Diário Oficial/MS.

RESOLVE:

Art.1º Constituir Comissão de Estágio Curricular Supervisionado do Curso de graduação em Administração, Bacharelado, para a Unidade Universitária de Ponta Porã da Universidade Estadual de Mato Grosso do Sul.

Art. 2º A Comissão de que trata esta Portaria fica constituída com os seguintes membros: Prof. Marco Aurélio Perroni Pires, Prof. Moisés Centenaro, Prof. Carlos Otávio Zamberlam, Prof. Ernani Carpenedo Busanelo.

Art. 3º Fica essa Comissão comprometida com a realização das seguintes ações:

I. coordenar a elaboração da proposta de Regulamento de Estágio do Curso, submetendo-o à aprovação do colegiado de curso;
II. articular-se com outros setores da universidade ou unidades universitárias para tratar dos assuntos relativos a estágios;
III. atualizar, com o apoio da PROE, o cadastro de organizações concedentes para atender à demanda e oferta de estágios;
IV. apresentar à PROE solicitações para renovação de convênios para realização de estágios, tendo em vista as condições do respectivo campo de estágio e os direcionamentos do projeto pedagógico;

V. propor intercâmbio e troca de experiências entre os diferentes cursos;

VI. propor a divulgação das experiências de estágios através de publicações e seminários;

VII. elaborar e divulgar cronograma de atividades de estágio;

VIII. promover reuniões com professores de estágio e professores-orientadores;
IX. estabelecer canais de comunicação com empresários, autoridades, representantes de entidades de classe relacionadas à área de administração, visando à divulgação do curso e inserção dos alunos nos campos de atuação específicos;
X. colaborar na assessoria aos alunos quanto à resolução de assuntos pertinentes ao estágio;
XI. divulgar informações sobre o estágio para os alunos do período imediatamente anterior à realização do estágio;
XII. zelar pelo cumprimento adequado das disposições contidas no Regimento Interno dos Cursos de Graduação, bem como do previsto em documentos complementares e decisões administrativas;
XIII. elaborar os formulários específicos, juntamente com os professores de estágio, para o desenvolvimento do processo de estágio apresentando ao colegiado de curso para aprovação;

XIV. propor alterações no Regimento Interno dos Cursos de Graduação da UEMS.
Art. 4º A Comissão constituída terá prazo até 31 de dezembro de 2018 para a realização dos trabalhos devendo ser recomposta a cada início do ano letivo.

Art.5º Esta Portaria entra em vigor a partir da data de sua publicação, produzindo efeitos a partir de 1º. de março de 2018, convalidando os atos praticados a partir do referido período.

DOURADOS, 16 DE AGOSTO DE 2018.

PROF. DR. JOÃO MIANUTTI
Pró-Reitor de Ensino

CONVÊNIO DE CONCESSÃO DE ESTÁGIO CURRICULAR N° 131-DEC/2018
PARTES: FUNDAÇÃO UNIVERSIDADE ESTADUAL DE MATO GROSSO DO SUL – FUEMS E WAGNER RESENDE SCHIO - (MÉDICO VETERINÁRIO). FAZENDA COQUEIRO E COQUEIRO I – Campo Grande - MS.
OBJETO: Estágio Curricular Supervisionado dos alunos matriculados nos cursos ofertados pela UEMS e condições básicas para sua realização.
DATA DE ASSINATURA: 16 de agosto de 2018.
DATA DE VIGÊNCIA: 15 de agosto de 2023 – sem ônus.
REPRESENTANTES LEGAIS: Prof. Dr. João Mianutti (Pró-Reitor de Ensino da UEMS) e o Sr. Wagner Resende Schio (Organização Concedente).

CONVÊNIO DE CONCESSÃO DE ESTÁGIO CURRICULAR N° 132-DEC/2018
PARTES: FUNDAÇÃO UNIVERSIDADE ESTADUAL DE MATO GROSSO DO SUL – FUEMS E o CONDOMÍNIO SHOPPING AVENIDA CENTER DE DOURADOS – Dourados - MS.
OBJETO: Estágio Curricular Supervisionado dos alunos matriculados nos cursos ofertados pela UEMS e condições básicas para sua realização.
DATA DE ASSINATURA: 16 de agosto de 2018.
DATA DE VIGÊNCIA: 15 de agosto de 2023 – sem ônus.
REPRESENTANTES LEGAIS: Prof. Dr. João Mianutti (Pró-Reitor de Ensino da UEMS) e o Sr. Robson Luiz Braga Junior (Organização Concedente).

EDITAL N° 01/2018-COMISSÃO ORGANIZADORA DE SELEÇÃO DE DOCENTES
Unidade Universitária de Dourados
SELEÇÃO DE DOCENTES DESTINADA À CONVOCAÇÃO TEMPORÁRIA DA UNIVERSIDADE ESTADUAL DE MATO GROSSO DO SUL

A Comissão Organizadora da Seleção de Docentes, destinada à convocação temporária, constituída pela **PORTARIA "P"/UEMS nº 408, de 16 de maio de 2018**, torna público o seguinte:

1. **Ficam homologadas** as inscrições das candidatas abaixo relacionadas à Seleção de Docentes, aberto pelo **Edital nº 96/2018-PRODHS/UEMS,** de 3 de agosto de 2018, ficando convocados os candidatos ou seu procurador legalmente constituído a comparecer, no dia e horário e local especificados, para reunião pública de realização dos sorteios relativos à prova didática. O não comparecimento implicará na eliminação automática da candidata do processo seletivo.

2. Os candidatos deverão apresentar-se no local do sorteio e da prova, com antecedência mínima de 15 (quinze) minutos do horário marcado para seu início, munido do documento de identificação, previsto no subitem 2.4.1 do Edital 96/2018-PRODHS.

3. A UEMS disponibilizará lousa e equipamento de projeção multimídia (*datashow* com cabo de conexão VGA), devendo o candidato levar seu próprio computador pessoal.

3.1. A UEMS não se responsabilizará pela operação, manutenção ou guarda de equipamento dos candidatos, bem como por falhas ou prejuízos ocasionados pela não adequação de arquivos e dispositivos de conexão conforme especificação expressa no item 3.

ÁREA DE CONHECIMENTO: Pedagogia
SORTEIO: 27/08/2018
HORÁRIO: 8h30
LOCAL: Sala 7, Bloco G, piso superior

1	Adriana Horta de Faria

2	Andreina de Melo Louveira Arteman
3	Élida Galvão do Nascimento
4	Élida Rojas Franco
5	Ilma Regina Castro Saramago de Souza
6	Manuella Vieira Sacramento
7	Marcela Guarizo da Silva
8	Nubea Rodrigues Xavier
9	Rose Cristiani Franco Seco Liston
10	Shirley Flores Zarpelon
11	Sonia Ferreira dos Santos Troquez
12	Talita Costa de Oliveira Almeida
13	Young Shim Gonçalves

4. **Fica indeferida** a inscrição da candidata abaixo relacionada à Seleção de Docentes, aberto pelo Edital N° 96/2018–PRODHS/UEMS, pelo motivo a seguir:

ÁREA DE CONHECIMENTO: Pedagogia

1	Nelba Raquel de Oliveira

Motivo:
1 - Não atendimento ao subitem 2.4, letra "a"(a ficha de inscrição apresentada é uma fotocópia) e letra "c" (ausência da fotocópia da pós-graduação exigida) do Edital 96/2018-PRODHS/UEMS.

Dourados, 16 de agosto de 2018.

Prof. Joao Mianutti
Presidente - Comissão Organizadora da Seleção de Docentes

EDITAL Nº 2 - 2018 - SOC
ELEIÇÃO - REPRESENTAÇÃO DOCENTE JUNTO AOS CONSELHOS SUPERIORES DA UEMS

A COMISSÃO ELEITORAL, designada pela **Portaria "P"/UEMS N° 689**, de 13 de agosto de 2018, à consideração do disposto na Portaria UEMS Nº 18, de 1º de agosto de 2018, torna público as normas que regerão o processo de escolha de representantes Docentes junto aos Conselhos Superiores, da Universidade Estadual de Mato Grosso do Sul (UEMS), para mandato complementar.

1 - DAS DISPOSIÇÕES PRELIMINARES
1.1 Estas normas objetivam regulamentar o processo eleitoral para a representatividade docente, junto ao Conselho Universitário (COUNI) e representatividade docente da Unidade Universitária de Ivinhema, junto ao Conselho de Ensino, Pesquisa e Extensão (CEPE), para mandato complementar, em cumprimento ao Regimento Geral da Instituição e Resolução COUNI Nº 428, de 10 de junho de 2014.

1.2 Para as representatividades docente, de que trata este Edital, os representantes serão eleitos com os respectivos suplentes.

1.3 A afixação deste Edital, publicado no Diário Oficial do Estado (DO/MS), e divulgado no *site* da UEMS, dará início de prazo para a prática dos atos que lhe seguem.

1.4 Os Editais decorrentes do Edital nº 2/2018 - SOC serão disponibilizados no link "Eleições Órgãos Colegiados", na página inicial da UEMS, e terão eficácia de publicação para os interessados.

2 - DAS INSCRIÇÕES
2.1 Para inscrição, os interessados titulares e suplentes, servidores efetivos da UEMS, deverão:
a) acessar o endereço http://www.uems.br/eleicao/conselhossuperiores/ ou o link "Eleições Órgãos Colegiados", na página inicial da UEMS, no período **de 27 a 31 de agosto de 2018**;
b) preencher formulário específico em que será registrado o nome do candidato titular e de seu suplente, sendo facultado o registro de candidatura individual.

2.1.1 As fichas de inscrição **assinadas** deverão ser transmitidas, **exclusivamente**, via internet, à **Comissão Eleitoral** até **as 23horas e 59minutos**, horário de Mato Grosso do Sul, pelo endereço conselhossuperiores@uems.br, respeitada a data limite de submissão das inscrições.

2.1.2 A Comissão Eleitoral não se responsabilizará por inscrições não recebidas em decorrência de eventuais problemas técnicos.

2.1.3 A inscrição implicará a completa ciência e tácita aceitação das normas e condições estabelecidas neste Edital.
2.2 O não atendimento aos procedimentos estabelecidos nos itens anteriores, pelo candidato titular ou suplente, implicará no indeferimento do registro de inscrição da chapa.

2.3 Após a homologação do registro de candidatura, a desistência do candidato titular implicará na anulação da chapa.

2.4 As inscrições serão homologadas pela Comissão Eleitoral e divulgadas no **dia 3 de setembro de 2018.**

3 - DAS VAGAS
3.1 Para representatividade docente junto ao COUNI, o quantitativo é de **1 (uma) vaga, para mandato complementar até 31/1/2020.**

3.2 Para a representatividade docente da Unidade Universitária de Ivinhema junto ao CEPE, o quantitativo é de **1 (uma) vaga, para mandato complementar até 31/1/2020.**

3.3 Para preenchimento das vagas de que trata este Edital serão considerados eleitos os mais votados.

4 - DAS ELEIÇÕES
4.1 Para eleição da representação docente junto ao COUNI, os docentes, assim entendidos aqueles cujos nomes constem da Instrução de Serviço nº 3, de 31 de julho de 2018, da Pró-Reitoria de Desenvolvimento Humano e Social (PRODHS), poderão votar nos candidatos que tiveram suas inscrições homologadas pela Comissão Eleitoral para representatividade docente junto ao COUNI.

4.2 Para eleição da representação docente da Unidade Universitária de Ivinhema junto ao CEPE, os docentes lotados na Unidade Universitária de Ivinhema, identificados pela Instrução de Serviço nº 3, de 31 de julho de 2018, da PRODHS, poderão votar nos candidatos que tiveram suas inscrições homologadas pela Comissão Eleitoral.

4.3 No caso de empate, a Comissão Eleitoral procederá ao desempate observando os seguintes critérios:
1. maior titulação aceita na UEMS;
2. maior tempo de docência na UEMS;
3. maior tempo de docência no 3º grau;
4. maior idade.

4.3.1 Os dados referentes aos subitens 1, 2 e 4 serão fornecidos pela PRODHS.

4.3.2 Os dados referentes ao subitem 3 serão comprovados pelo candidato.
4.4 As licenças remuneradas para tratamento de saúde e à gestante, paternidade, prestação de serviço militar, doença na família, atividade política nos termos do Estatuto dos Funcionários Estaduais, Lei 1.102 de 1990, exercício de mandato classista, estudos com ônus para a UEMS, férias anuais e missão oficial são consideradas pleno exercício.

4.5 Para os candidatos afastados para capacitação, o período do afastamento deverá terminar até o dia da posse.

4.6 Na hipótese de extinção do vínculo com a UEMS, de afastamento integral para estudos ou cedência para outros órgãos, os representantes docentes, titulares ou suplentes, perderão seus mandatos junto aos Conselhos Superiores.

4.7 A lista dos candidatos será disponibilizada no ambiente virtual em que ocorrerá o processo eleitoral.

4.8 As votações de que trata este Edital ocorrerão nos dias **24 e 25 de setembro de 2018**.

4.9 A eleição dos Conselhos Superiores será realizada ***online***, por meio do endereço http://www.uems.br/eleicao/conselhossuperiores/, até as **23horas e 59minutos** horário de Mato Grosso do Sul, mediante utilização de chaves de acesso enviadas anteriormente aos votantes, observadas as datas estabelecidas no **item 4.8**.

4.10 A Comissão Eleitoral estará à disposição no horário das 7:30 às 16:30 horas pelo telefone 3902-2366, com o apoio técnico pelo telefone 3902-2472.

4.11 Cada votante receberá chave de acesso (senha), única, pelo ***e-mail* institucional,** contendo a sequência de números e letras, que permitirá o acesso à lista de candidatos.

4.12 Ao digitar a chave de acesso no campo de votação, o sistema mostrará um formulário contendo a lista de candidatos.

4.13 Caso a chave já tenha sido utilizada, o sistema não permitirá um segundo voto.

4.14 Se a chave de acesso apontar problemas antes de ser utilizada, o votante deverá entrar em contato com a Comissão Eleitoral.

4.15 O sistema de votação não permitirá a identificação do votante, garantindo o sigilo do voto.

4.16 A apuração será realizada automaticamente pelo sistema.

5 - DOS RECURSOS
5.1 As interposições de recursos deverão ser dirigidas à Presidente da Comissão Eleitoral e, em última instância, ao Reitor, observado o prazo de 24 (vinte e quatro) horas para cada recurso, a partir de sua divulgação.

5.2 Não será aceito recurso encaminhado fora do prazo estabelecido no Edital.

5.3 O Exame de recursos será realizado pela Comissão no prazo de 1 (um) dia útil.

6 - DA HOMOLOGAÇÃO
6.1 A Comissão Eleitoral tornará público o resultado final da eleição no dia **26 de setembro de 2018**, para efeito de homologação.

6.2 Divulgado o resultado por Edital, pela Comissão Eleitoral, os nomes dos candidatos eleitos serão encaminhados ao Reitor da UEMS para as providências legais.

7 - DAS DISPOSIÇÕES FINAIS
7.1 Após a eleição, e não havendo preenchimento das vagas, haverá nova eleição para o cumprimento da representatividade.

7.2 Havendo vacância de vaga da representatividade do titular, o suplente assumirá como titular para complementação do período de mandato.

7.3 No caso de vacância de representatividade, a Instituição procederá a novas eleições, **para complementação do período de mandato**.

7.4 A interposição de qualquer recurso não impedirá o andamento do processo eleitoral.

7.5 Os casos omissos serão resolvidos pela Comissão Eleitoral.

Dourados, 16 de agosto de 2018.

Jandira Catarina Rocha
Presidente da Comissão Eleitoral

EDITAL Nº 103/2018 – PRODHS/UEMS
CONVOCAÇÃO PARA CONTRATAÇÃO TEMPORÁRIA DE PROFESSOR DE ENSINO SUPERIOR

A PRÓ-REITORA DE DESENVOLVIMENTO HUMANO E SOCIAL DA UNIVERSIDADE ESTADUAL DE MATO GROSSO DO SUL, no uso de suas atribuições legais, CONVOCA os candidatos aprovados no Processo Seletivo para contratação para o cargo de Professor de Ensino Superior, homologado através dos Editais, conforme anexo, para contratação temporária.

O candidato deverá entregar os documentos relacionados no link http://www.uems.br/pro_reitoria/humano/contratados na Pró-Reitoria de Desenvolvimento Humano e Social (PRODHS), Sede da UEMS em Dourados. O candidato que não puder comparecer à PRODHS poderá ser representado por procuração simples com firma reconhecida em cartório. Se o candidato não comparecer na data agendada, entende-se que o candidato, não tem interesse em assumir as aulas.

DOS REQUISITOS PARA CONTRATAÇÃO:

São requisitos exigidos para a contratação: a) ser brasileiro nato ou naturalizado; b) se do sexo masculino, estar quite com as obrigações militares; c) estar quite com as obrigações eleitorais; d) gozar de boa saúde e estar capacitado física e mentalmente para o exercício das atribuições do cargo e) possuir a formação acadêmica solicitada; f) se estrangeiro, possuir passaporte atualizado com visto de permanência que permita o exercício de atividade laborativa no Brasil.

DOS IMPEDIMENTOS À CONTRATAÇÃO:

Estão impedidos de serem convocados os candidatos: a) ocupantes de cargo, de emprego, ou de função pública federal, estadual, municipal, ou do Distrito Federal, abrangendo autarquias, fundações, empresas públicas, sociedades de economia mista, suas subsidiárias, e sociedades controladas, direta ou indiretamente, pelo Poder Público, de categoria funcional de nível médio, que não seja de natureza técnica ou científica, inclusive aposentados ou em licença para tratamento de interesses particulares ou licença semelhante; b) servidor aposentado em dois cargos, por invalidez, ou por aposentadoria compulsória (federal, estadual ou municipal); c) ocupantes de cargo, emprego ou função em regime de dedicação exclusiva; d) em situação de acumulação lícita que ultrapasse sessenta horas semanais na soma do vínculo já existente com a carga horária da convocação; e) em situação que ultrapasse cinquenta horas semanais, quando as aulas forem assumidas por professor da rede estadual de ensino de MS, que tenha vínculo efetivo com a administração pública, em regime de acumulação, permitido em lei; nos termos do Decreto nº 14.137, de 06/02/2015. f) em situação que ultrapasse quarenta horas semanais quando assumidas por professor convocado da rede estadual de ensino de MS, nos termos do Decreto nº 14.137, de 06/02/2015. g) que mantenham dois vínculos com o serviço público, independentemente da soma das cargas horárias decorrentes desses vínculos; h) militar na ativa.

Dourados, de 13 de agosto de 2018.

ADRIANA ROCHAS DE CARVALHO FRUGULI MOREIRA
Pró-Reitora de Desenvolvimento Humano e Social – UEMS

ANEXO I - EDITAL Nº 103/2018 – PRODHS/UEMS

- Edital de Seleção nº 57/2017 – PRODHS/UEMS – publicado no DO 9.552, de 13/12/17, página 23;
- Edital do resultado final nº 19/2018-RTR – publicado no D.O. 9.604, de 28/02/18, Unidade Universitária de Cassilândia.

CANDIDATO (A)	ÁREA	CH
Aline de Mello Stoppa Bistafa	Matemática	20
Juliane de Araújo Gonzaga	Língua Portuguesa	20

- Edital de Seleção nº 52/2016 – PRODHS/UEMS – publicado no DO 9.238, de 30/08/2016 , página 29;
- Edital do resultado final nº 48/2016-RTR/UEMS – publicado no D.O. 9.265, de 07/10/2016, Unidade Universitária de Cassilândia.

CANDIDATO (A)	ÁREA	CH
Marcos Geandro Silva Ribeiro	Língua Portuguesa	20

- Edital de Seleção nº 59/2018- PRODHS/UEMS – publicado no DO 9.643, de 25/04/18, página 11;
- Edital do resultado final nº 41/2018-RTR/UEMS – publicado no D.O. 9.665, de 29/05/18, Unidade Universitária de Cassilândia.

CANDIDATO (A)	ÁREA	CH
Ágata Cristina Kaiser	Literatura	20

Local: UEMS – Cidade Universitária de Dourados, Setor de Pessoal, Bloco A
Pró-Reitoria de Desenvolvimento Humano e Social (PRODHS)

Data: 17 de agosto de 2018
Horário: às 8 horas

INSTITUTO DE MEIO AMBIENTE DE MATO GROSSO DO SUL

EXTRATO DO TERMO DE COOPERAÇÃO TÉCNICA Nº 003/2018
Processo nº 71/402.642/2018.

PARTES: INSTITUTO DE MEIO AMBIENTE DE MATO GROSSO DO SUL, inscrito no CNPJ sob nº 02.386.443/0001-98, com sede na Rua Desembargador Leão Neto do Carmo s/nº, Setor 3, Quadra 3, Parque dos Poderes, e a e a **SECRETARIA DE ESTADO DE MEIO AMBIENTE, DESENVOLVIMENTO ECONÔMICO, PRODUÇÃO E AGRICULTURA FAMILIAR – SEMAGRO**, Rua Desembargador José Nunes da Cunha, s/nº, Parque dos Poderes - Bloco 12, Campo Grande – MS, CEP nº 79.031-902, CNPJ: 02.931.636/0001-82, R. Desembargador José Nunes da Cunha, Bloco 12, Parque dos Poderes, Campo Grande, MS, CEP: 79.031-310.

OBJETO: Destinar recursos financeiros à SEMAGRO, para a execução do Contrato de Repassa nº 0247.896.48/2007/ANA/CAIXA/-"Produção de Mudas e Implantação da Rede de Viveiros da Sub-bacia do Rio Taquari", celebrado com a Agência Nacional de Águas – ANA, por intermédio da Caixa Econômica Federal, a título de contrapartida para execução de Meta-2 – Etapa 2.2- Reforma do Viveiro: OSTPJ – Prestação de serviços para substituição de sombrite, montagem de bancadas em alumínio, reforma do sistema de irrigação, colocação de brita nº 01 na área do Viveiro, com fornecimento de material.

VALOR E DOTAÇÃO ORÇAMENTÁRIA: Para execução do objeto deste, serão destinados pelo IMASUL recursos no valor total de **R$ 150.000,00** (cento e cinquenta e mil reais), Fonte: 0240, Conta: 20.2000-9, Funcional Programática: 10.71204.18.122.0069.8185.0001, Natureza de Despesa: 44905122.

PRAZO DE VIGÊNCIA E DA PRORROGAÇÃO: Terá vigência de 12 (doze) meses IMASUL podendo ser prorrogado e/ou modificado, por meio de Termo Aditivo, por expressa manifestação dos partícipes, mediante apresentação pela SEMAGRO de novo Plano de Trabalho, e justificativa, quando for o caso, para aprovação do IMASUL, no prazo máximo de 30 (trinta) dias antes do término da vigência, para aprovação do IMASUL.

Data de Assinatura: 15/08/2018
RICARDO EBOLI GONÇALVES FERREIRA
Diretor-Presidente – IMASUL
JAIME ELIAS VERRUCK
Secretário de Meio Ambiente, Desenvolvimento
Econômico, Produção e Agricultura Familiar

EXTRATO DE INSCRIÇÃO DE UNIDADE DE CONSERVAÇÃO NO CEUC
Objeto: Inscrição de Unidade de Conservação Municipal no Cadastro Estadual de Unidades de Conservação com vistas à partição dos benefícios do ICMS Ecológico.
Amparo Legal: Lei Estadual n. 4.219/2012 e Decreto Estadual n. 15.366/2015
Requerente: Prefeitura Municipal de Três Lagoas
Nome da UC: MONUMENTO NATURAL MUNICIPAL DAS LAGOAS
Município: Três Lagoas/MS
Área Total: 116,58ha
Bacia Hidrográfica: Rio Paraná **Sub-bacia:** Córrego da Onça **Bioma:** Cerrado
Decisão: INDEFERIDO
Observação: É facultado à requerente, no prazo de 20 (vinte) dias, a apresentação de recurso acompanhado dos documentos ou dos elementos de convicção necessários à revisão técnica do caso.

EXTRATO DE INSCRIÇÃO DE UNIDADE DE CONSERVAÇÃO NO CEUC
Objeto: Inscrição de Unidade de Conservação Municipal no Cadastro Estadual de Unidades de Conservação com vistas à partição dos benefícios do ICMS Ecológico.
Amparo Legal: Lei Estadual n. 4.219/2012 e Decreto Estadual n. 15.366/2015
Requerente: Prefeitura Municipal de Miranda
Nome da UC: RESERVA BIOLÓGICA MARECHAL CÂNDIDO MARIANO RONDON
Município: Miranda/MS
Área Total: 868,500ha
Bacia Hidrográfica: Rio Paraguai **Sub-bacia:** Rio Miranda **Bioma:** Mata Atlântica
Decisão: DEFERIDO

EXTRATO DE INSCRIÇÃO DE UNIDADE DE CONSERVAÇÃO NO CEUC
Objeto: Inscrição de Unidade de Conservação Municipal no Cadastro Estadual de Unidades de Conservação com vistas à partição dos benefícios do ICMS Ecológico.
Amparo Legal: Lei Estadual n. 4.219/2012 e Decreto Estadual n. 15.366/2015
Requerente: Prefeitura Municipal de Costa Rica
Nome da UC: REFÚGIO DE VIDA SILVESTRE DO RIO SUCURIÚ - COSTA RICA
Município: Costa Rica/MS
Área Total: 1.355,4860ha
Bacia Hidrográfica: Rio Paraná **Sub-bacia:** Rio Sucuriú **Bioma:** Cerrado
Decisão: DEFERIDO

EXTRATO DE INSCRIÇÃO DE UNIDADE DE CONSERVAÇÃO NO CEUC
Objeto: Inscrição de Unidade de Conservação Municipal no Cadastro Estadual de Unidades de Conservação com vistas à partição dos benefícios do ICMS Ecológico.
Amparo Legal: Lei Estadual n. 4.219/2012 e Decreto Estadual n. 15.366/2015
Requerente: Prefeitura Municipal de Paraíso das Águas
Nome da UC: REFÚGIO DE VIDA SILVESTRE DO RIO SUCURIÚ - PARAÍSO
Município: Paraíso das Águas/MS
Área Total: 1.653,9613ha
Bacia Hidrográfica: Rio Paraná **Sub-bacia:** Rio Sucuriú **Bioma:** Cerrado
Decisão: DEFERIDO

JUNTA COMERCIAL DE MATO GROSSO DO SUL

Extrato do Primeiro Termo Aditivo ao Convênio de Cooperação Técnica nº 037/2016, firmado com o Município de Bodoquena/MS.

Processo: 61/200.295/2016
Partes: 1) JUNTA COMERCIAL DO ESTADO DE MS – JUCEMS
CNPJ: 03.979.614/0001-55, em Campo Grande/MS.
2)MUNICÍPIO DE BODOQUENA/MS.
CNPJ: 15.465.016/0001-47, em Bodoquena/MS.
Objeto: Prorroga-se o prazo de vigência do convênio por mais 12 (doze) meses a contar de 10/08/2018.
Valor: Sem ônus.
Do Prazo: **10/08/2018 a 09/08/2019.**
Amparo Legal: Resoluções/SEFAZ n.º 2.052/07 e n.º 2.093/07, Decreto Estadual n.º 11.261/03 e Lei n.º 8.666/93.
Data da Assinatura: **09/08/2018**
Assinam: RODOLFO SOUZA BERTIN e KAZUTO HORII.

Extrato do Primeiro Termo Aditivo ao Convênio nº 008/2015, firmado com o Município de Jardim/MS.

Processo: 61/200.298/2015
Partes: 1) JUNTA COMERCIAL DO ESTADO DE MS – JUCEMS
CNPJ: 03.979.614/0001-55, em Campo Grande/MS.
2)MUNICÍPIO DE JARDIM/MS.
CNPJ: 03.162.047/0001-40, em Jardim/MS.
Objeto: Prorroga-se o prazo de vigência do convênio por mais 12 (doze) meses a contar de 16/08/2018.
Valor: Sem ônus.
Do Prazo: **16/08/2018 a 15/08/2019.**
Amparo Legal: Resoluções/SEFAZ n.º 2.052/07 e n.º 2.093/07, Decreto Estadual n.º 11.261/03 e Lei n.º 8.666/93.

Data da Assinatura: **15/08/2018**
Assinam: AUGUSTO CESAR F. DE CASTRO e GUILHERME ALVES MONTEIRO.

Extrato do Convênio de Cooperação Técnica e Financeira n° 38/2018.
Processo: **71/200.254/2018**
Partes: 1)SERVIÇO BRASILEIRO DE APOIO ÀS MICRO E PEQUENAS EMPRESAS – SEBRAE, partícipe concedente, CNPJ: 00.330.845/0001-45, em Brasília-DF.
2)JUNTA COMERCIAL DO ESTADO DE MINAS GERAIS-JUCEMG, partícipe executor, CNPJ: 17.486.275/0001-80, em Belo Horizonte-MG.
3)JUNTA COMERCIAL DO ESTADO DO CEARÁ-JUCEC, partícipe executor, CNPJ: 09.453.523/0001-68, em Fortaleza-CE.
4)JUNTA COMERCIAL DO ESTADO DO ACRE-JUCEAC, partícipe interveniente, CNPJ:34.709.279/0001-07, em Rio Branco-AC.
5)UNIÃO, por intermédio do MINISTÉRIO DA INDÚSTRIA, COMÉRCIO EXTERIOR E SERVIÇOS, neste ato representado pela, JUNTA COMERCIAL DO DISTRITO FEDERAL – JCDF, partícipes intervenientes, CNPJ: 00.394.494/0097-88, em Brasília-DF.
6)JUNTA COMERCIAL DO ESTADO DE MATO GROSSO-JUCEMAT, partícipe interveniente, CNPJ:03.110.616/0001-03, em Cuiabá-MT.
7)JUNTA COMERCIAL DO ESTADO DE MATO GROSSO DO SUL-JUCEMS, partícipe interveniente, CNPJ: 03.979.614/0001-55, em Campo Grande-MS
8)JUNTA COMERCIAL, INDUSTRIAL E SERVIÇOS DO RIO GRANDE DO SUL-JUCIS-RS, partícipe interveniente, CNPJ: 18.104.636/0001-49, em Porto Alegre-RS.
9)JUNTA COMERCIAL DO ESTADO DE RORAIMA-JUCERR, partícipe interveniente, CNPJ: 05.685.571/0001-20, Boa Vista-AC.
Objeto: O presente Convênio tem por objeto o projeto PROJETO REDESIMPLES DIGITAL – A TRANSFORMAÇÃO DIGITAL PARA A FORMALIZAÇÃO E O ENCERRAMENTO AUTOMÁTICO DE MICRO E PEQUENAS EMPRESAS, cujo objetivo é Desenvolver e implementar a formalização e o encerramento automático, por meio de um transformação digital, para garantir o registro, emissão de inscrições fiscais e de licenças, o encerramento e baixa de micro e pequenas empresas instantaneamente, consolidando a REDESIMPLES, a desburocratização, a padronização de procedimentos e processos, a simplificação e a redução do prazo para a formalização e encerramento de um negócio nos estados (Unidades da Federação) que receberão o projeto.
Valor: R$128.546,25 (cento e vinte oito mil, quinhentos e quarenta e seis reais e vinte e cinco centavos).
Prazo: **15/08/2018 a 15/02/2020**.
Amparo Legal: Lei 8.666/93, IN Sebrae n. 41/06, de 14 de setembro de 2017, resolução/SEFAZ n.2.093, de 24 de outubro de 2007 e Decreto n.11.261 de 16 de junho de 2003.
Data da Assinatura: **15/08/2018**.
Assinam: SILVIA ALMEIDA OLIVEIRA, MIRELA LUIZA MALVESTITI, CAROLINA PRICE EVANGELISTA MONTEIRO, JOSÉ DONALDO BITTENCOURT JUNIOR, CARLOS AFONSO CYPRIANO DOS SANTOS, ANTÔNIO EUSTÁQUIO CORRÊA DA COSTA, GERCIMIRA RAMOS MOREIRA REZENDE, AUGUSTO CÉSAR FERREIRA DE CASTRO, ITACIR AMAURI FLORES e MARIA STELA ADJAFRE PINHEIRO.

BOLETIM DE LICITAÇÕES

SECRETARIA DE ESTADO DE ADMINISTRAÇÃO E DESBUROCRATIZAÇÃO

Extrato do Termo de Adesão ao Registro de Preços.
Processo Administrativo n°: 55/000.713/2018
PARTES: O Estado de Mato Grosso do Sul por intermédio da Secretaria de Estado de Administração e Desburocratização, CNPJ nº 02.940.523/0001-43, denominada "Gerenciador do Registro de Preços" e Fundo Municipal de Saúde de Pedro Gomes Estado de Mato Grosso do Sul, CNPJ nº 10.693.916/0001-28, denominado "Aderente ao Registro de Preços".
OBJETO: Adesão ao Registro de Preços processado pelo Estado de MS, visando a possibilitar a utilização das Atas de Registro de Preços, controladas e gerenciadas pela Superintendência de Gestão de Compras e Materiais/SAD.
AMPARO LEGAL: Decreto Estadual nº 14.506/2016 e subsidiariamente a Lei 8.666/93 e suas alterações.
VIGÊNCIA: 12 meses a contar da data de sua publicação.
LOCAL/DATA DA ASSINATURA: Campo Grande - MS, 16 de agosto de 2018.
ASSINAM: Édio de Souza Viegas e Sandra Tereza Bedim Garcia

Extrato do Termo de Adesão ao Registro de Preços.
Processo Administrativo n°: 55/000.714/2018
PARTES: O Estado de Mato Grosso do Sul por intermédio da Secretaria de Estado de Administração e Desburocratização, CNPJ nº 02.940.523/0001-43, denominada "Gerenciador do Registro de Preços" e Prefeitura de Porto Velho - RO, CNPJ nº 05.903.125/0001-45, denominado "Aderente ao Registro de Preços".
OBJETO: Adesão ao Registro de Preços processado pelo Estado de MS, visando a possibilitar a utilização das Atas de Registro de Preços, controladas e gerenciadas pela Superintendência de Gestão de Compras e Materiais/SAD.
AMPARO LEGAL: Decreto Estadual nº 14.506/2016 e subsidiariamente a Lei 8.666/93 e suas alterações.
VIGÊNCIA: 12 meses a contar da data de sua publicação.
LOCAL/DATA DA ASSINATURA: Campo Grande - MS, 16 de Agosto de 2018
ASSINAM: Édio de Souza Viegas e Robson Damasceno da Silva Junior

EXTRATO DA ATA DE REGISTRO DE PREÇOS N° 107/2018
PROCESSO N° 55/000.286/2018

OBJETO: Registro de Preços para fornecimento de **LOCAÇÃO DE AERONAVE POR HORA VOO** aos órgãos da Administração direta, autárquica e fundacional, empresas públicas, sociedades de economia mista e fundos especiais do Governo do Estado de Mato Grosso do Sul.

PARTES: Superintendência de Gestão de Compras e Materiais – SUCOMP/SAD.
AMAPIL TÁXI AÉREO LTDA EPP

FUNDAMENTAÇÃO LEGAL: Lei Federal n.º 10.520/02, subsidiariamente pela Lei n° 8.666/93, bem como, pelos Decretos Estaduais n° 11.676/04 e n° 14.506/16.
PROCEDIMENTO LICITATÓRIO: Pregão Eletrônico n° 073/2018
VIGÊNCIA: 12 (doze) meses a partir da publicação do extrato da Ata.

Campo Grande, 16 de agosto de 2018.

Marcus Vinícius Rossettini de Andrade Costa

EXTRATO DA ATA DE REGISTRO DE PREÇOS N° 108/2018

PROCESSO N° 55/000.362/2018

OBJETO: Registro de Preços para fornecimento de **HORTIFRUTIGRANJEIROS – CAPITAL** aos órgãos da Administração direta, autárquica e fundacional, empresas públicas, sociedades de economia mista e fundos especiais do Governo do Estado de Mato Grosso do Sul.

PARTES: Superintendência de Gestão de Compras e Materiais – SUCOMP/SAD.
DJE DISTRIBUIDORA DE ALIMENTOS EIRELI
FRUTALE COMERCIO DE ALIMENTOS EIRELE EPP

FUNDAMENTAÇÃO LEGAL: Lei Federal n.º 10.520/02, subsidiariamente pela Lei n° 8.666/93, bem como, pelos Decretos Estaduais n° 11.676/04 e n° 14.506/16.
PROCEDIMENTO LICITATÓRIO: Pregão Eletrônico n° 085/2018
VIGÊNCIA: 12 (doze) meses a partir da publicação do extrato da Ata.

Campo Grande, 16 de agosto de 2018.

Marcus Vinícius Rossettini de Andrade Costa
Secretário Especial e Superintendente de Gestão de Compras e Materiais

1ª REPETIÇÃO E 1º ADENDO

A AGÊNCIA ESTADUAL DE DEFESA SANITÁRIA ANIMAL E VEGETAL DE MATO GROSSO DO SUL - IAGRO através da Coordenadoria de Licitação e Registro de Preços/SUCOMP/SAD, por meio do Diário Oficial Eletrônico instituído como veículo oficial de publicação do Estado de Mato Grosso do Sul, conforme a Lei n°3.394/2007, torna público a primeira repetição e o primeiro adendo da licitação abaixo:

OBJETO: CONTRATAÇÃO DE EMPRESA ESPECIALIZADA EM SERVIÇOS DE CALIBRAÇÃO EM TERMÔMETROS DIGITAIS
PREGÃO ELETRÔNICO: 010/2018
PROCESSO: 71/500.689/2018

ALTERAÇÕES: 1) Alterar o edital na íntegra.

ABERTURA DA SESSÃO: Às 10:00, horas do dia 29/08/2018, (HORÁRIO LOCAL).
ENDEREÇO DA ABERTURA DA SESSÃO: www.centraldecompras.ms.gov.br

As demais condições permanecem inalteradas.

O edital, adendos e demais avisos, encontram–se disponíveis aos interessados gratuitamente no site www.centraldecompras.ms.gov.br.

Campo Grande/MS, 16 de agosto de 2018.
Coordenadoria de Licitação e Registro de Preços/SUCOMP/SAD

QUINTO ADENDO

A SECRETARIA DE ESTADO DE ADMINISTRAÇÃO E DESBUROCRATIZAÇÃO DE MS – SAD, através da Coordenadoria de Licitação e Registro de Preços – CLRP/SUCOMP/SAD, por meio do Diário Oficial Eletrônico instituído como veículo oficial de publicação do Estado de Mato Grosso do Sul, conforme a Lei n°3.394/2007, torna publico o quinto adendo da licitação abaixo:

OBJETO: REGISTRO DE PREÇOS PARA AQUISIÇÃO DE REAGENTES LABORATORIAIS COM EQUIPAMENTO CEDIDO EM REGIME DE COMODATO
PREGÃO ELETRÔNICO: 041/2018
PROCESSO: 55/001.330/2017

ALTERAÇÕES: 1) Alterar o subitem 1.5. do Edital, passando a constar a seguinte redação: 1.5. O valor unitário de referência dos lotes, conforme mapa comparativo de preços é de R$ 372,20 (trezentos e setenta e dois reais e vinte centavos), sendo que os itens do lote não poderão ultrapassar a:

LOTE	ITEM	VALOR R$	ITEM	VALOR R$
001	01	14,95	24	3,72
	02	1,42	25	1,70
	03	12,15	26	4,61
	04	1,44	27	1,48
	05	1,42	28	6,87
	06	5,23	29	1,95
	07	1,44	30	9,24
	08	1,44	31	47,79
	09	19,78	32	11,10
	10	4,85	33	7,36
	11	1,99	34	2,05
	12	1,42	35	13,42
	13	2,35	36	24,94
	14	1,49	37	5,10
	15	1,74	38	5,10
	16	1,54	39	11,16
	17	3,00	40	8,91
	18	1,46	41	19,55
	19	1,54	42	1,94
	20	2,03	43	47,83
	21	5,10	44	9,16
	22	1,46	45	8,27
	23	20,89	46	8,82
VALOR TOTAL UNITÁRIO				R$ 372,20

ABERTURA DA SESSÃO: Às 08:00 horas do dia 30/08/2018, (HORÁRIO LOCAL).
ENDEREÇO DA ABERTURA DA SESSÃO: www.centraldecompras.ms.gov.br

As demais condições permanecem inalteradas.

O edital, adendos e demais avisos, encontram–se disponíveis aos interessados gratuitamente no site www.centraldecompras.ms.gov.br.

Campo Grande/MS, 16 de agosto de 2018.
Coordenadoria de Licitação e Registros de Preços – CLRP/SUCOMP/SAD

AVISO DE REPETIÇÃO

O INSTITUTO DE MEIO AMBIENTE DE MATO GROSSO DO SUL – IMASUL/MS através da Coordenadoria de Licitação e Registro de Preços/SUCOMP/SAD, por meio do Diário Oficial Eletrônico instituído como veículo oficial de publicação do Estado de Mato Grosso do Sul, conforme a Lei n°3.394/2007, torna publico a repetição da licitação abaixo:

OBJETO: AQUISIÇÃO DE MÁQUINAS E IMPLEMENTES AGRÍCOLAS
REPETIÇÃO DO LOTE: 002
PREGÃO ELETRÔNICO: 007/2018
PROCESSO: 71/400.978/2018
ABERTURA DA SESSÃO: Às 08:00 horas do dia 29/08/2018, (HORÁRIO LOCAL).
ENDEREÇO DA ABERTURA DA SESSÃO: www.centraldecompras.ms.gov.br

O edital, adendos e demais avisos, encontram–se disponíveis aos interessados gratuitamente no site www.centraldecompras.ms.gov.br.

Campo Grande/MS, 16 de agosto de 2018.
Coordenadoria de Processamento de Licitação/SL/SAD

AVISO DE CREDENCIAMENTO

A AGÊNCIA ESTADUAL DE ADMINISTRAÇÃO DO SISTEMA PENITENCIÁRIO DE MATO GROSSO DO SUL/AGEPEN, através da Coordenadoria de Licitação e Registro de Preços - CLRP/SUCOMP/SAD, por meio do Diário Oficial Eletrônico instituído como veículo oficial de publicação do Estado conforme a Lei n°3.394/2007 torna publico a realização do credenciamento:

OBJETO: CREDENCIAMENTO DE EMPRESA ESPECIALIZADA PARA REALIZAÇÃO DE SERVIÇOS FUNERÁRIOS PARA PRESOS
CREDENCIAMENTO: 001/2018
PROCESSO: 31/600.379/2018
RECEBIMENTO E ABERTURA DOS ENVELOPES: Às 11:00 horas do dia 13/09/2018, (HORÁRIO LOCAL).
LOCAL: Superintendência de Licitação, sito no Parque dos Poderes, Bloco I pavimento superior, SECRETARIA DE ESTADO DE ADMINISTRAÇÃO E DESBUROCRATIZAÇÃO DE MS–SAD - Campo Grande - MS.

O edital, adendos e demais avisos, encontram–se disponíveis aos interessados gratuitamente no site www.centraldecompras.ms.gov.br.

Campo Grande/MS, 16 de agosto de 2018.
Coordenadoria de Licitação e Registro de Preços - CLRP/SUCOMP/SAD

AVISO DE LICITAÇÃO
EDITAL EXCLUSIVO ME/EPP

O INSTITUTO DE MEIO AMBIENTE DE MATO GROSSO DO SUL/IMASUL, através da Coordenadoria de Licitação e Registro de Preços - CLRP/SUCOMP/SAD, por meio do Diário Oficial Eletrônico instituído como veículo oficial de publicação do Estado de Mato Grosso do Sul, conforme a Lei n°3.394/2007, torna publico a realização da licitação abaixo:

OBJETO: CONTRATAÇÃO DE EMPRESA ESPECIALIZADA EM ADAPTAÇÃO DE VEÍCULO – CARROCERIA MISTA CARGA SECA
PREGÃO ELETRÔNICO – ME/EPP: 009/2018
PROCESSO: 71/402.021/2018
ABERTURA DA SESSÃO: Às 10:00 horas do dia 29/08/2018, (HORÁRIO LOCAL).
ENDEREÇO DA ABERTURA DA SESSÃO: www.centraldecompras.ms.gov.br

O edital, adendos e demais avisos, encontram–se disponíveis aos interessados gratuitamente no site www.centraldecompras.ms.gov.br.

Campo Grande/MS, 16 de agosto de 2018.
Coordenadoria de Licitação e Registro de Preços - CLRP/SUCOMP/SAD

AVISO DE LICITAÇÃO

A SECRETARIA DE ESTADO DE ADMINISTRAÇÃO E DESBUROCRATIZAÇÃO DE MATO GROSSO DO SUL – SAD, através da Coordenadoria de Licitação e Registro de Preços - CLRP/SUCOMP/SAD, por meio do Diário Oficial Eletrônico instituído como veículo oficial de publicação do Estado de Mato Grosso do Sul, conforme a Lei n°3.394/2007, torna publico a realização da licitação abaixo:

OBJETO: REGISTRO DE PREÇOS PARA CONTRATAÇÃO DE EMPRESA ESPECIALIZADA EM REALIZAÇÃO DE EVENTOS (CORRIDAS)
PREGÃO ELETRÔNICO: 110/2018
PROCESSO: 55/000.488/2018
ABERTURA DA SESSÃO: Às 08:00 horas do dia 29/08/2018, (HORÁRIO LOCAL).
ENDEREÇO DA ABERTURA DA SESSÃO: www.centraldecompras.ms.gov.br

O edital, adendos e demais avisos, encontram–se disponíveis aos interessados gratuitamente no site www.centraldecompras.ms.gov.br.

Campo Grande/MS, 16 de agosto de 2018.
Coordenadoria de Licitação e Registro de Preços - CLRP/SUCOMP/SAD

EXTRATO DE ADJUDICAÇÃO

A Pregoeira, da competência atribuída por meio da Resolução "P" SAD n. 1.144, de 09 de julho de 2018, através da Coordenadoria de Licitação e Registro de Preços/CLRP/SUCOMP/SAD, por meio do Diário Oficial Eletrônico instituído como veículo oficial de publicação do Estado conforme a Lei n°3.394/2007, comunica aos interessados a ADJUDICAÇÃO da licitação abaixo:

OBJETO: CONTRATAÇÃO DE EMPRESA ESPECIALIZADA PARA LOCAÇÃO E INSTALAÇÃO DE ALTA DISPONIBILIDADE, FORMADA POR SISTEMA DE CLIMATIZAÇÃO DE PRECISÃO, NO.BREAK E GRUPO GERADOR.
PREGÃO ELETRÔNICO: 002/2018
PROCESSO: 11/008.999/2018

Lote	Empresa Vencedora	Valor Unitário (R$)	Valor Total (R$)
01	PRÓ-INFO ENERGIA ININTERRUPTA E INFORMÁTICA LTDA EPP	78.000,00	936.000,00
02		120.000,00	1.440.000,00

Demais informações acessar o link:
https://ww3.centraldecompras.ms.gov.br/sgc/faces/pub/sgc/pregao/PregaoResultadosPageList.jsp

Campo Grande/MS, 16 de agosto de 2018.

Patrícia da Silva Ferreira - Pregoeira
Coordenadoria de Licitação e Registro de Preço CLRP/SUCOMP/SAD

RESULTADO DE LICITAÇÃO

A Pregoeira, da competência atribuída por meio da Resolução "P" SAD n. 1.144, de 09 de julho de 2018, através da Coordenadoria de Licitação e Registro de Preço CLRP/SUCOMP/SAD, por meio do Diário Oficial Eletrônico instituído como veículo oficial de publicação do Estado conforme a Lei n°3.394/2007, comunica aos interessados o RESULTADO da licitação abaixo:

OBJETO: REGISTRO DE PREÇOS PARA AQUISIÇÃO DE MEDICAMENTOS
1ª REPETIÇÃO
PREGÃO ELETRÔNICO: 046/2018
PROCESSO: 55/000.261/2018

Lote	Empresa Classificada	Valor Total (R$)
01	PROFARMA SPECIALTY S.A	273,17
06	CIENTÍFICA MÉDICA HOSPITALAR LTDA	7,50
09	CM HOSPITALAR S.A	30,00
14	CIENTÍFICA MÉDICA HOSPITALAR LTDA	0,76
15	HALEX ISTAR INDÚSTRIA FARMACÊUTICA S.A	1,45

LOTE FRACASSADO: 011

Demais informações, acessar o link:
https://ww3.centraldecompras.ms.gov.br/sgc/faces/pub/sgc/pregao/PregaoResultadosPageList.jsp

Campo Grande/MS, 16 de agosto de 2018.

Patrícia Da Silva Ferreira - Pregoeira
Coordenadoria de Processamento Licitatório/CLIC/SUCOMP

EXTRATO DE ADJUDICAÇÃO

A Pregoeira, da competência atribuída por meio da Resolução "P" SAD n. 1.144, de 09 de julho de 2018, através da Coordenadoria de Licitação e Registro de Preços/CLRP/SUCOMP/SAD, por meio do Diário Oficial Eletrônico instituído como veículo oficial de publicação do Estado conforme a Lei n°3.394/2007, comunica aos interessados, a ADJUDICAÇÃO da licitação abaixo;

OBJETO: CONTRATAÇÃO DE EMPRESA ESPECIALIZADA EM MANUTENÇÃO CORRETIVA E PREVENTIVA DE GRUPO GERADOR DE ENERGIA.
PREGÃO ELETRÔNICO: 062/2018
PROCESSO: 27/000.546/2018

LOTE	ITEM	Empresa Vencedora	Valor Unit (R$)	Valor Total (R$)
01	01	FREELAB SERVIÇOS DE MANUTENÇÃO, INST. E CERTIFICAÇÃO DE ÁREAS LIMPAS LTDA - ME	1.650,00	19.800,00
	02		1.124,00	4.496,00
	03		8.704,00	8.704,00
		Total do Lote (R$)		33.000,00

Demais informações acessar o link:
https://ww3.centraldecompras.ms.gov.br/sgc/faces/pub/sgc/pregao/PregaoResultadosPageList.jsp

Campo Grande/MS, 16 de agosto de 2018.

Patrícia da Silva Ferreira - Pregoeira
Coordenadoria de Licitação e Registro de Preço CLRP/SUCOMP/SAD

AVISO DE REABERTURA

A Pregoeira, da competência atribuída por meio da Portaria "P" SAD n. 1.212, de 17 de julho de 2018, através da Coordenadoria de Licitação e Registro de Preços/CLRP/SUCOMP/SAD, por meio do Diário Oficial Eletrônico instituído como veículo oficial de publicação do Estado conforme a Lei n°3.394/2007, torna público a REABERTURA do LOTE ÚNICO da licitação abaixo:

OBJETO: CONTRATAÇÃO DE EMPRESA ESPECIALIZADA PARA MANUTENÇÃO PREVENTIVA E CORRETIVA EM VEÍCULOS VOLKSWAGEM.
PREGÃO PRESENCIAL: 001/2016
PROCESSO: 57/100.596/2016

Convocamos as empresas licitantes para o prosseguimento do certame, dia 22/08/2018 às 14:00 horas (HORÁRIO LOCAL).
ENDEREÇO DO PROSSEGUIMENTO DA SESSÃO: www.centraldecompras.ms.gov.br

Campo Grande/MS, 16 de agosto de 2018.

Simone de Oliveira Ramires Castro/Pregoeira.
Coordenadoria de Processamento Licitatório/CLRP/SUCOMP/SAD

RESULTADO DE LICITAÇÃO

Pregoeira, da competência atribuída por meio da Portaria "P" SAD n. 1.212, de 17 de julho de 2018, através da Coordenadoria de Licitação e Registro de Preços-CLRP/SUCOMP/SAD, por meio do Diário Oficial Eletrônico instituído como veículo oficial de publicação do Estado conforme a Lei n°3.394/2007, comunica aos interessados o RESULTADO da licitação abaixo:
OBJETO: REGISTRO DE PREÇOS PARA AQUISIÇÃO DE MATERIAIS DE EXPEDIENTE.
PREGÃO ELETRÔNICO: 090/2018.
PROCESSO: 55/000.088/2018.

LOTE	EMPRESA CLASSIFICADA	VALOR UNIT. R$
01	MARCIA CRISTINA MACIEL DA SILVA ME	5,00
02		5,75
03	I.A. CAMPAGNA JÚNIOR & CIA LTDA - EPP	3,69
04		3,80
04.1		3,80
05		3,84
07	J4 SERVIÇOS E NEGÓCIOS MÚLTIPLOS EIRELI	9,26
09	MARCIA CRISTINA MACIEL DA SILVA ME	46,60
09.1		46,60
10		56,20
10.1		56,20
11		77,20
11.1		77,20
12	I.A. CAMPAGNA JÚNIOR & CIA LTDA - EPP	21,75
12.1		21,75
13	MARCIA CRISTINA MACIEL DA SILVA ME	39,09
13.1		39,09
14	I.A. CAMPAGNA JÚNIOR & CIA LTDA - EPP	18,70
15		44,95
15.1	J4 SERVIÇOS E NEGÓCIOS MÚLTIPLOS EIRELI	44,95
16		43,80
16.1	I.A. CAMPAGNA JÚNIOR & CIA LTDA - EPP	33,00
17		28,90
17.1		28,90
18	MARCIA CRISTINA MACIEL DA SILVA ME	23,00
18.1	I.A. CAMPAGNA JÚNIOR & CIA LTDA - EPP	15,79
19	MARCIA CRISTINA MACIEL DA SILVA ME	22,50
19.1		22,50
20	I.A. CAMPAGNA JÚNIOR & CIA LTDA - EPP	20,80
20.1		20,80
21		16,05
21.1		16,05
22		16,24
22.1	MARCIA CRISTINA MACIEL DA SILVA ME	16,25
23	J4 SERVIÇOS E NEGÓCIOS MÚLTIPLOS EIRELI	23,40
23.1	MARCIA CRISTINA MACIEL DA SILVA ME	10,80
24	I.A. CAMPAGNA JÚNIOR & CIA LTDA - EPP	0,62
25	J4 SERVIÇOS E NEGÓCIOS MÚLTIPLOS EIRELI	174,52
25.1		174,52

LOTES FRACASSADOS: 06, 06.1, 08 E 08.1.

Demais informações quanto aos lotes licitados, acessar o link:
https://ww3.centraldecompras.ms.gov.br/sgc/faces/pub/sgc/pregao/PregaoResultadosPageList.jsp

Campo Grande/MS, 16 de agosto 2018.

Simone de Oliveira Ramires Castro-Pregoeira.
Coordenadoria de Licitação e Registro de Preços/CLRP/SUCOMP/SAD.

Tornar sem efeito o RESULTADO DE LICITAÇÃO do PP 001/2016, Processo 57/100.596/2016, publicado no D.O.E. nº 9.278 do dia 01 de novembro de 2016, pág. 116.

Campo Grande, 16 de agosto de 2018.

Simone de Oliveira Ramires Castro/Pregoeira.
Coordenadoria de Licitação e Registro de Preços/CLRP/SUCOMP/SAD

SECRETARIA DE ESTADO DE EDUCAÇÃO

AVISO DE RESULTADO DE LICITAÇÃO

Tomada de Preços n.: 024/2018
Processo N.: 29/024.412/2018
Objeto: serviços de adequação da rede elétrica com implantação de transformador de 112,5 kva na EE. Cândido Mariano no município de Aquidauana/MS.
Vencedora: CONSTRUTORA B & C LTDA
Valor Global: R$ 145.147,11 (cento e quarenta e cinco mil, cento e quarenta e sete reais e onze centavos).
Adjudicação / homologação: conforme consta do Processo, o resultado foi devidamente adjudicado e homologado à empresa vencedora pela autoridade competente.
Campo Grande (MS), 16 de agosto de 2018.

Gerência de Licitação/SED

AVISO DE LANÇAMENTO DE LICITAÇÃO

A Coordenadoria de Infraestrutura, Fiscalização e Gestão de Obras Públicas, através da Gerência de Licitação, comunica aos interessados que, conforme autorizado pela Secretária Estadual de Educação, fará realizar a licitação, do tipo MENOR PREÇO, nos termos da Lei n. 8.666 de 21 de junho de 1993 e demais alterações em vigor.

TOMADA DE PREÇOS nº 027/2018-GL/COINF/SED
Processo n.: 29/024.525/2018
Objeto: Serviços de reforma da EE. Professor Henrique Ciryllo Côrrea no município de Campo Grande/MS.
Abertura: 03/09/2018, às 09 h, Av. Poeta, s/n, Bloco V- Parque dos Poderes - Campo Grande/MS, onde, também estará disponível o edital e seus anexos.
Campo Grande (MS), 16 de agosto de 2018.

Gerência de Licitação/COINF/SED

AVISO DE LICITAÇÃO

A APM da ESCOLA ESTADUAL MANOEL GARCIA LEAL, através de seu Presidente torna público que por intermédio da Equipe de Apoio designada pelo Ato de Designação nº 003/2018, realizará a licitação na modalidade " Pregão Presencial".
Objeto: Aquisição de gêneros alimentícios que serão destinados para a alimentação escolar do Programa Nacional de Alimentação Escolar – PNAE da Escola Estadual Manoel Garcia Leal.
PREGÃO PRESENCIAL: 003/2018
PROCESSO : .29/028193/2018
ABERTURA DA SESSÃO: ás 10:00 horas do dia 31.08.2018
ENDEREÇO DA ABERTURA DA SESSÃO: Rua Onze de Outubro nº 900
MUNICIPIO: Paranaíba
O Edital e demais informações, encontram-se à disposição dos interessados na sede da Associação de Pais e Mestres da EE Manoel Garcia Leal, situada a rua Onze de Outubro nº 900
Paranaíba/MS, 16 de agosto de 2018.

FLÁVIA MACHADO DOS SANTOS
PRESIDENTE DA APM

AVISO DE LICITAÇÃO

A Associação de Pais e Mestres da Escola Estadual Professora Delmira Ramos dos Santos através do(a) Presidente Pamela Herichs Camero Rodrigues, torna público que por intermédio da Equipe de Apoio designada pelo Ato de Designação nº 01/2018,realizará a licitação na modalidade "Pregão Presencial".
OBJETO: Aquisição de gêneros alimentícios que serão destinados para a alimentação escolar do Programa Nacional de Alimentação Escolar – PNAE da Escola Estadual Professora Delmira Ramos dos Santos
PREGÃO PRESENCIAL: 03/2018
PROCESSO: 29/028294/2018
ABERTURA DA SESSÃO: Às 08:30 horas do dia 30/08/2018
ENDEREÇO DA ABERTURA DA SESSÃO: Rua dos Recifes nº 371 – Copha vila II
MUNICÍPIO: Campo Grande/ MS
O edital e demais informações, encontram-se à disposição dos interessasos na sede da Assossiação de Pais e Mestres da EE Professora Delmira Ramos dos Santos situada à Rua dos Recifes nº 371/ Bairro copha vila II
Campo Grande/MS 15/08/ 2018.

Pamela Herichs Camero Rodrigues
PRESIDENTE DA APM

AVISO DE LICITAÇÃO

A Associação de Pais e Mestres da Escola Estadual Vinícius de Moraes, através da Presidente Luciene Sousa Basso, torna público que por intermédio da Equipe de Apoio designada pelo Ato de Designação nº 02/2018, realizará a licitação na modalidade "Pregão Presencial".
OBJETO: Aquisição de gêneros alimentícios que serão destinados para a alimentação escolar do Programa Nacional de Alimentação Escolar – PNAE da Escola Estadual Vinícius de Moraes.
PREGÃO PRESENCIAL: 02/2018
PROCESSO: 29/028057/2018
ABERTURA DA SESSÃO: Às 8 horas do dia 03/09/2018
ENDEREÇO DA ABERTURA DA SESSÃO: Rua Monte Negro, 480 - centro
MUNICÍPIO: Naviraí - MS
O edital e demais informações, encontram-se à disposição dos interessados na sede da Associação de Pais e Mestres da EE Vinícius de Moraes situada à Rua Monte Negro Nº 480, centro.
Naviraí/MS, 15 de agosto de 2018.

LUCIENE SOUSA BASSO
PRESIDENTE DA APM

AVISO DE LICITAÇÃO

A Associação de Pais e Mestres da Escola Estadual Arlindo de Sampaio Jorge, através do(a) Presidente Gerson da Silva Evangelista, torna público que por intermédio da Equipe de Apoio designada pelo Ato de Designação nº 02/2018, realizará a licitação na modalidade "Pregão Presencial".
OBJETO: Aquisição de gêneros alimentícios que serão destinados para a alimentação escolar do Programa Nacional de Alimentação Escolar – PNAE da Escola Estadual Arlindo de Sampaio Jorge.
PREGÃO PRESENCIAL: 02/2018
PROCESSO: 29/027941/2018
ABERTURA DA SESSÃO: Às 18:00 horas do dia 04/09/2018
ENDEREÇO DA ABERTURA DA SESSÃO: Rua Pariris, 360
MUNICÍPIO: Campo Grande - MS
O edital e demais informações, encontram-se à disposição dos interessados na sede da Associação de Pais e Mestres da EE Arlindo de Sampaio Jorge situada à Rua Pariris Nº 360, Moreninha 2.
Campo Grande/MS, 16 de agosto de 2018.

Gerson da Silva Evangelista
PRESIDENTE DA APM

AVISO DE LICITAÇÃO

A Associação de Pais e Mestres da Escola Estadual Coronel Felipe de Brum, através da Presidente Ounice Machado Albuquerque, torna público que por intermédio da Equipe de Apoio designada pelo Ato de Designação nº 01/2018, realizará a licitação na modalidade "Pregão Presencial".
OBJETO: Aquisição de gêneros alimentícios que serão destinados para a alimentação escolar do Programa Nacional de Alimentação Escolar – PNAE da Escola Estadual Coronel Felipe de Brum.
PREGÃO PRESENCIAL: 02/2018
PROCESSO: 29/027844/2018
ABERTURA DA SESSÃO: às 08:30 horas do dia 03/09/2018
ENDEREÇO DA ABERTURA DA SESSÃO: Escola Estadual Coronel Felipe de Brum, localizada à Rua Duque de Caxias, 569, Centro
MUNICÍPIO: Amambai
O edital e demais informações, encontram-se à disposição dos interessados na sede da Associação de Pais e Mestres da EE Coronel Felipe de Brum, situada à Rua Duque de Caxias, 569, Centro.
Amambai/MS, 16 de agosto de 2018.

OUNICE MACHADO ALBUQUERQUE
PRESIDENTE DA APM

AVISO DE LICITAÇÃO

A Associação de Pais e Mestres da Escola Estadual Profª Neyder Suelly Costa Vieira, através do(a) Presidente Maria Osineide da Silva Costa Ramos, torna público que por intermédio da Equipe de Apoio designada pelo Ato de Designação nº 02/2018,realizará a licitação na modalidade "Pregão Presencial".
OBJETO: Aquisição de gêneros alimentícios que serão destinados para a alimentação escolar do Programa Nacional de Alimentação Escolar – PNAE da Escola Estadual Profª Neyder Suelly Costa Vieira,
PREGÃO PRESENCIAL: 02/2018
PROCESSO: 29/028350/2018
ABERTURA DA SESSÃO: Às 19:30 horas do dia 29/08/2018
ENDEREÇO DA ABERTURA DA SESSÃO: .Rua Marco Aurelio Beier,100-Aero Rancho Setor IV
MUNICÍPIO: Campo Grande-MS
O edital e demais informações, encontram-se à disposição dos interessados na sede da Associação de Pais e Mestres da EE Profª Neyder Suelly Costa Vieira, situada à Rua Marco Aurelio Beier, Nº100.
Campo Grande/MS, 15 de agosto de 2018.

Maria Osineide da Silva Costa Ramos
PRESIDENTE DA APM

AVISO DE LICITAÇÃO

A Associação de Pais e Mestres da Escola Estadual Professora Floriana Lopes, através da Presidente Adinalda Francisco Borges Silva, torna público que por intermédio da Equipe de Apoio designada pelo Ato de Designação nº02/2018, realizará a licitação na modalidade "Pregão Presencial".
OBJETO: Aquisição de gêneros alimentícios que serão destinados para a alimentação escolar do Programa Nacional de Alimentação Escolar – PNAE da Escola Estadual Professora Floriana Lopes,
PREGÃO PRESENCIAL: 02/2018
PROCESSO: 29/027923/2018
ABERTURA DA SESSÃO: Às 16 horas do dia 29/08/2018
ENDEREÇO DA ABERTURA DA SESSÃO: Rua José Bonifácio da Silva Nº 2935,
MUNICÍPIO: Dourados-MS,
O edital e demais informações, encontram-se à disposição dos interessados na sede da Associação de Pais e Mestres da EE Professora Floriana Lopes, situada à Rua José Bonifácio da Silva, Nº 2935, Bairro Izidro Pedroso.
Dourados/MS, 15 de Agosto de 2018.

ADINALDA FRANCISCO BORGES SILVA
PRESIDENTE DA APM

AVISO DE LICITAÇÃO

A Associação de Pais e Mestres da Escola Estadual Joaquim Murtinho ,através da Presidente Gyzellhy Aparecida Muzel Sanches, torna público que por intermédio da equipe de Apoio designada pelo Ato de Designação nº02/2018, realizará a licitação na modalidade "Pregão Presencial".
OBJETO: Aquisição de gêneros alimentícios que serão destinados para a alimentação escolar do Programa Nacional de Alimentação Escolar – PNAE da Escola Estadual Joaquim Murtinho
PREGÃO PRESENCIAL: 02/2018
PROCESSO: 29/027904/2018
ABERTURA DA SESSÃO: Às 08:30 horas do dia 30/08/2018
ENDEREÇO DA ABERTURA DA SESSÃO: Rua General Osório, 321, MUNICÍPIO: Ponta Porã, O edital e demais informações, encontram-se à disposição dos interessados na sede da Associação de Pais e Mestres da EE Joaquim Murtinho situada à Rua Rua General Osório Nº 321.
Ponta Porã/MS, 15 de agosto de 2018.

Gyzellhy Aparecida Muzel Sanches
PRESIDENTE DA APM

AVISO DE LICITAÇÃO

A Associação de Pais e Mestres da Escola Estadual Etalívio Pereira Martins, através da Presidente Elaine Gomes de Andrade, torna público que por intermédio da Equipe de Apoio designada pelo Ato de Designação nº 002/2018, realizará a licitação na modalidade "Pregão Presencial".
OBJETO: Aquisição de gêneros alimentícios que serão destinados para a alimentação escolar do Programa Nacional de Alimentação Escolar – PNAE da Escola Estadual Etalívio Pereira Martins,
PREGÃO PRESENCIAL: 002/2018
PROCESSO: 29/025541/2018
ABERTURA DA SESSÃO: Às 19:00 horas do dia 31/08/2018
ENDEREÇO DA ABERTURA DA SESSÃO: Rua Sidney Coelho Nogueira 1154.
MUNICÍPIO: Rio Brilhante.
O edital e demais informações, encontram-se à disposição dos interessados na sede da Associação de Pais e Mestres da EE Etalívio Pereira Martins, situada à rua Sidney Coelho Nogueira nº 1154.
Rio Brilhante/MS, 15 de Agosto de 2018.

Elaine Gomes de Andrade
PRESIDENTE DA APM

AVISO DE LICITAÇÃO

A Associação de Pais e Mestres da Escola Estadual Hércules Maymone, através do(a) Presidente Ana Rosa Ribeiro Corrêa torna público que por intermédio da Equipe de Apoio designada pelo Ato de Designação nº 01/2018, realizará a licitação na modalidade "Pregão Presencial".
OBJETO: Aquisição de gêneros alimentícios que serão destinados para a alimentação escolar do Programa Nacional de Alimentação Escolar – PNAE da Escola Estadual Hércules Maymone,
PREGÃO PRESENCIAL: 01/2018
PROCESSO: 29/027813/2018
ABERTURA DA SESSÃO: Às 15h horas do dia 29/08/2018
ENDEREÇO DA ABERTURA DA SESSÃO: Joaquim Murtinho, 2612
MUNICÍPIO: Campo Grande, MS
O edital e demais informações, encontram-se à disposição dos interessados na sede da Associação de Pais e Mestres da EE Hércules Maymone situada à Rua Joaquim Murtinho Nº 2612
Campo Grande/MS, 14 de agosto de 2018.

Ana Rosa Ribeiro Corrêa
PRESIDENTE DA APM

AVISO DE LICITAÇÃO

A Associação de Pais e Mestres da Escola Estadual Professora Ada Teixeira dos Santos Pereira através da Presidente Vera Rosana de Souza Barreto, torna público que por intermédio da Equipe de Apoio designada pelo Ato de Designação nº 02/2018, realizará a licitação na modalidade "Pregão Presencial".
OBJETO: Aquisição de gêneros alimentícios que serão destinados para a alimentação escolar do Programa Nacional de Alimentação Escolar – PNAE da Escola Estadual Professora Ada Teixeira dos Santos Pereira.
PREGÃO PRESENCIAL: 02/2018.
PROCESSO: 29/027444/2018.
ABERTURA DA SESSÃO: Às 8h30m do dia 30/08/2018
ENDEREÇO DA ABERTURA DA SESSÃO: Rua Lourenço da Veiga S/N – Jardim Campo Belo.
MUNICÍPIO: Campo Grande.
O edital e demais informações, encontram-se à disposição dos interessados na sede da Associação de Pais e Mestres da EE Professora Ada Teixeira dos Santos Pereira, situada à Rua Lourenço da Veiga S/N – Jardim Campo Belo.
Campo Grande/MS, 15 de Agosto de 2018.

Vera Rosana de Souza Barreto
PRESIDENTE DA APM

AVISO DE LICITAÇÃO

A Associação de Pais e Mestres da Escola Estadual Nova Itamarati, através do Presidente Ossir Ruiz Prates, torna público que por intermédio da Equipe de Apoio designada pelo Ato de Designação nº 01/2018, realizará a licitação na modalidade "Pregão Presencial".
OBJETO: Aquisição de gêneros alimentícios que serão destinados para a alimentação escolar do Programa Nacional de Alimentação Escolar – PNAE da Escola Estadual Nova Itamarati,
PREGÃO PRESENCIAL: 02/2018
PROCESSO: 29/028110/2018
ABERTURA DA SESSÃO: Às 9:00 horas do dia 31/08/2018
ENDEREÇO DA ABERTURA DA SESSÃO: Escola Estadual Nova Itamarati – Distrito de Nova Itamarati
MUNICÍPIO: Ponta Porã-MS
O edital e demais informações, encontram-se à disposição dos interessados na sede da Associação de Pais e Mestres da EE Estadual Nova Itamarati, situada no Distrito de Nova Itamarati – Sede.
Ponta Porã/MS, 15 de agosto de 2018.

OSSIR RUIZ PRATES
PRESIDENTE DA APM

SECRETARIA DE ESTADO DE MEIO AMBIENTE, DESENVOLVIMENTO ECONÔMICO, PRODUÇÃO E AGRICULTURA FAMILIAR

RATIFICAÇÃO DE DISPENSA DE LICITAÇÃO

Autorizo a despesa e reconheço a dispensa de licitação referente ao processo, à contratada, ao objeto e demais dados abaixo relacionados, com base na justificativa contida nos autos e com amparo no art. 24, inciso II, da Lei n. 8.666/93. **Autorização da Coordenadoria de Compra Direta e Contratação n. 31378.**
Processo: nº 71/ 000.194/2018
Contratante: SECRETARIA DE ESTADO DE MEIO AMBIENTE, DESENVOLVIMENTO ECONÔMICO, PRODUÇÃO E AGRICULTURA FAMILIAR – SEMAGRO, pessoa jurídica de direito público interno, inscrita no CNPJ sob nº 27.351.589/0001-29.
Fornecedor: EDUARDO FIGUEIREDO BORGES - EPP, inscrito no CNPJ N. 15.274.898/0001-63.
Objeto: Manutenção, conservação e/ou reparo de bem imóvel, Lote único.
Valor total da aquisição: R$ 3.300,00. (Três mil e trezentos reais)
Amparo Legal: Artigo 24, Inciso II, da Lei 8.666 de 21 de junho de 1993.
Classificação Orçamentária: Nat. Despesa 33903916 - UG 710101- FONTE 0100000000 – Plano Interno 04122006981200001.
Campo Grande – MS, 16 de agosto de 2018.
JAIME ELIAS VERRUCK
Ordenador de Despesas – SEMAGRO/MS

SECRETARIA DE ESTADO DE JUSTIÇA E SEGURANÇA PÚBLICA

HOMOLOGAÇÃO DE LICITAÇÃO - PREGÃO ELETRÔNICO Nº 015/2018.
PROCESSO Nº 31/000.483/2018.
OBJETO: AQUISIÇÃO DE ALGEMAS DE TORNOZELO.
O SECRETÁRIO DE ESTADO DE JUSTIÇA E SEGURANÇA PÚBLICA - SEJUSP/MS homologa o resultado do Pregão Eletrônico Nº 015/2018, que adjudicou a empresa MAIORCA SOLUÇÕES EM SAÚDE, SEGURANÇA E PADRONIZAÇÃO EIRELI - ME, inscrita no CNPJ/MF Nº 24.259.043/0001-54, LOTE ÚNICO: Algema – Material: aço inox; Requisito: trava de segurança e sistema de bloqueio; Acompanha: 2 chaves; Tipo: de tornozelo; Alças: dentada fresada, no valor total de R$ 1.870,00 (Um mil oitocentos e setenta reais) ficando a empresa adjudicada convocada a comparecer à Superintendência Administração e Finanças da Secretaria de Estado de Justiça e Segurança Pública/MS, no prazo de 05 (cinco) dias úteis, contados da publicação para retirada da Nota de Empenho.
Fundamento Legal: Lei (Federal) nº 10.520/2002, pelos Decretos Estaduais nºs 11.676/2004 e 11.818/2005, Lei (Federal) nº 8.666/1993 e suas alterações posteriores.
Campo Grande/MS, 16 de agosto de 2018.
ANTONIO CARLOS VIDEIRA
Secretário de Estado de Justiça e Segurança Pública/MS

AGÊNCIA DE HABITAÇÃO POPULAR DO ESTADO DE MATO GROSSO DO SUL

AVISO DE RESULTADO DE CLASSIFICAÇÃO
Concorrência 01/2018
Processo Administrativo nº. 57/500.063/2018
Objeto: Execução das obras de construção de bases para unidades habitacionais, com área unitária de 42,56 m², no Loteamento Jardim das Primaveras, município de Três Lagoas/MS.
A Comissão Permanente de Licitação da AGEHAB comunica aos interessados a **CLASSIFICAÇÃO** das propostas do processo licitatório em referência, conforme a seguir:
CLASSIFICADAS:

ORDEM	RAZÃO SOCIAL	CNPJ	PREÇO GLOBAL	ME/EPP
1ª	GBA Serviços e Const. Eirelli-ME	36.779.403/0001-28	1.382.032,59	ME
2ª	Escala Engenharia Ltda	15.242.537/0001-35	1.429.006,97	EPP

A partir da data desta publicação, será concedido o prazo para interposição de recursos, estabelecido na legislação vigente, conforme preceitua a alínea "b", inciso I do Art. 109 da Lei nº 8.666/93.
Campo Grande/MS, 16/08/2018.

Nivaldo Belamoglie
Presidente da CPL da AGEHAB

AGÊNCIA ESTADUAL DE ADMINISTRAÇÃO DO SISTEMA PENITENCIÁRIO

DESPACHO DE RATIFICAÇÃO DO ORDENADOR DE DESPESAS:
Autorizo a despesa e reconheço a dispensa de licitação, conforme, constante no processo abaixo relacionado, Programa de Trabalho: 10319030618100442290001 – Natureza da Despesa: 33903024 e 33903026– Fonte: 0240000 - nos termos do artigo 23, inciso II, alínea "b" da Lei nº 8.666/93 e suas alterações posteriores, para atender a Agência Estadual de Administração do Sistema Penitenciário/AGEPEN/MS.

Processo	Favorecido	Objeto	Valor Total (R$)
31/950.000/2018	Comercial K&D LTDA – EPP	Reestruturação do Setor Administrativo e construção do Setor de Saúde do Estabelecimento Penal Feminino de Regime Semiaberto, Aberto e Assistência à Albergada de Campo Grande – MS.	290,00
	LC Comércio e Serviços LTDA-ME		393,75
	Ferragem Alvorada LTDA		2.816,72
	Madeireira Dalpiaz		62,88
	Sertão Comercial de Equipamentos LTDA		10,99

Campo Grande/MS, 16 de agosto de 2018.

AUD DE OLIVEIRA CHAVES
Diretor-Presidente

DESPACHO DE RATIFICAÇÃO DO ORDENADOR DE DESPESAS:
Autorizo a despesa e reconheço a dispensa de licitação, conforme, constante no processo abaixo relacionado, Programa de Trabalho: 10319030618100442290001 – Natureza da Despesa: 33903024 e 33903026– Fonte: 0240000 - nos termos do artigo 23, inciso II, alínea "b" da Lei nº 8.666/93 e suas alterações posteriores, para atender a Agência Estadual de Administração do Sistema Penitenciário/AGEPEN/MS.

Processo	Favorecido	Objeto	Valor Total (R$)
31/950.037/2018	Comercial K&D LTDA – EPP	Reestruturação do Setor Administrativo e construção do Setor de Saúde do Estabelecimento Penal Feminino de Regime Semiaberto, Aberto e Assistência à Albergada de Campo Grande – MS.	31,00
	LC Comércio e Serviços LTDA-ME		12,00
	Ferragem Alvorada LTDA		3,84
	Harmonia Serviços Administrativos EIRELI		956,81
	Sertão Comercial de Equipamentos LTDA		42,49

Campo Grande/MS, 16 de agosto de 2018.

AUD DE OLIVEIRA CHAVES
Diretor-Presidente

AGÊNCIA ESTADUAL DE GESTÃO DE EMPREENDIMENTOS

AVISO DE LANÇAMENTO DE LICITAÇÃO
A **AGÊNCIA ESTADUAL DE GESTÃO DE EMPREENDIMENTOS - AGESUL,** comunica aos interessados que, conforme autorizado pelo seu Diretor Presidente, fará realizar a licitação, do tipo MENOR PREÇO, nos termos da Lei 8.666 de 21 de junho de 1993 e demais alterações em vigor.

CONCORRÊNCIA nº: 064/2018 - DLO/AGESUL
Processo nº: 57/101.361/2018
Objeto: Construção do Quartel do 8º Subgrupamento Bombeiros Militar – 1ª etapa, no Município de Bonito/MS.
Abertura: 19 de setembro de dois mil e dezoito, às 09:00 hs, Av. Desembargador José Nunes da Cunha, s/n, Bloco 14, Parque dos Poderes - Campo Grande-MS, onde, também estará disponível o edital e seus anexos.
Campo Grande (MS), 16 de agosto de 2018.

Diretoria de Licitação de Obras/AGESUL

AVISO DE RESULTADO DE RECURSO E CONVOCAÇÃO ABERTURA PREÇO

EDITAL: CO 050/2018 – DLO-AGESUL
P.ADMINISTRATIVO: 57/100.806/2018
OBJETO: Contratação de Empresa Especializada para Execução de Obras de Ampliação do Sistema de Esgotamento Sanitário (LOTE 1 – REMANESCENTE), no Município de Três Lagoas/MS – TC/PAC 424.381-77/2014/MCIDADES/CAIXA – PAC2 – 4ª SELEÇÃO.
RECORRENTE: MONTICELLO ENGENHARIA EIRELI - EPP.
FASE: HABILITAÇÃO.
DESPACHO DECISÓRIO: RECURSO ACOLHIDO E IMPROVIDO.
CONSEQUÊNCIA: RECORRENTE INABILITADA.
ABERTURA DAS PROPOSTAS: 21/08/2018 AS 10:00 HORAS.
LOCAL: SALA DE LICITAÇÕES DA AGESUL
DOCUMENTAÇÃO: A DISPOSIÇÃO DAS EMPRESAS PARTICIPANTES JUNTO A DLO/AGESUL, NO HORÁRIO DE EXPEDIENTE.
Campo Grande, 16 de agosto de 2018.

DIRETORIA DE L. DE OBRAS – AGESUL

AGÊNCIA DE DESENVOLVIMENTO AGRÁRIO E EXTENSÃO RURAL

Homologação de Licitação – Pregão Eletrônico n. 004/2018
Processo n. 71/600.186/2018 – Objeto: Aquisição de Mudas de Erva Mate
O Diretor-Presidente da Agência de Desenvolvimento Agrário e Extensão Rural – AGRAER homologa o resultado do Pregão Eletrônico N° 004/2018, que adjudicou a empresa EUCAFLORA INDUSTRIA E COMERCIO DE MUDAS, CNPJ nº. 09.026.822/0002-05, lotes Amambai, Antônio João, Aral Moreira, Coronel Sapucaia, Iguatemi, Japorã, Laguna Carapã, Paranhos, Ponta Porã e Tacuru, no valor total de R$ 642.620,00 (seiscentos e quarenta e dois mil e seiscentos e vinte reais), ficando a Empresa adjudicatária convocada a comparecer Unidade de Administração e Finanças da AGRAER, no prazo de 05 (cinco) dias contados da publicação para retirada da nota de empenho.

Fundamento Legal: Art. 68 da Lei nº. 2.152/2000, Decreto Estadual nº. 11.282/2003, Edital nº. 001/01 do Regulamento de Compras, Lei Federal nº. 8.666/1993 e Lei Federal nº. 10.520/2002.

Campo Grande-MS, 24 de julho de 2018

André Nogueira Borges
Diretor Presidente
AGRAER

Ratifico a dispensa de licitação, conforme justificativa constante no processo abaixo especificado, de acordo com parecer Jurídico.
Processo nº. 71/600.731/2018
Amparo Legal: Artigo 24, Inciso X, Lei 8.666/93
Favorecido: Maria da Conceição Silva Gasparetto
Valor Global: R$ 12.000,00 (Doze mil reais)
Objeto: Locação do imóvel destinado à instalação do escritório da AGRAER no município de Jaraguari.
Ordenador de Despesas: André Nogueira Borges
Data de Ratificação: 16/08/2018
André Nogueira Borges
Diretor–Presidente

Ratifico a inexigibilidade de licitação, conforme justificativa constante no processo abaixo especificado, de acordo com parecer Jurídico.
Processo nº. 71/600.744/2018
Amparo Legal: Artigo 25, Inciso Caput, Lei 8666/93
Favorecido: Empresa de Saneamento de Mato Grosso do Sul
Valor Global: R$ 48.000,00 (quarenta e oito mil reais)
Objeto: Pagamento de tarifa de água e esgoto.
Ordenador de Despesas: André Nogueira Borges
Data de Ratificação: 16/08/2018
André Nogueira Borges
Diretor–Presidente

EMPRESA DE SANEAMENTO DE MATO GROSSO DO SUL SOCIEDADE ANÔNIMA

RATIFICAÇÃO DE RETARDAMENTO DE EXECUÇÃO DE SERVIÇO
Em cumprimento ao parágrafo único do art. 8º c/c art. 26, da Lei 8.666/93, ratifico a justificativa no retardamento da execução do serviço objeto do contrato 129/2017, celebrado com a Genesis Sistemas de Cadastros e Desenvolvimento de Softwares Ltda., apresentada no Processo Administrativo nº 534/2017, em razão do aumento de quantitativo, nos termos do art. 57, § 1º, incisos IV, da Lei 8.666/93.Publique-se.Em 13.08.2018

Luiz Carlos da Rocha Lima
Diretor-Presidente

RATIFICAÇÃO DE RETARDAMENTO DE EXECUÇÃO DE OBRA
Em cumprimento ao que dispõe o artigo 26 da Lei Federal n. 8.666/93, ratifico a prorrogação de prazo por mais 02 (dois) meses para execução da obra do Contrato nº220/2017, celebrado com a D.C.A. Construtora Ltda – EPP, nos termos do artigo 57, parágrafo 1º, incisos II e V combinado com o parágrafo segundo do mesmo artigo da Lei n. 8.666/93, uma vez que há interesse da Administração, conforme justificativa do Processo Administrativo n. 00901/2017.Publique-se.Em 28.06.2018

Luiz Carlos da Rocha Lima
Diretor-Presidente

FUNDAÇÃO UNIVERSIDADE ESTADUAL DE MATO GROSSO DO SUL

RESULTADO DE LICITAÇÃO

A FUNDAÇÃO UNIVERSIDADE ESTADUAL DE MATO GROSSO DO SUL, através de sua Pregoeira e Equipe de Apoio, comunica Resultado de Licitação:
PREGÃO ELETRÔNICO N**º 010/2018**/DCOM
PROCESSO Nº **29/500733/2017**
OBJETO: Aquisição de acervo bibliográfico**,** em atendimento **ao Convênio nº 824040/PROEXT – 2015.**
EMPRESA ADJUDICATÁRIA: **EUNICE MARIA GONÇALVES DE OLIVEIRA - ME** para o **LOTE 01** com o valor de **R$ 15.190,58** (quinze mil, cento e noventa reais e cinquenta e oito centavos).

Dourados, 16 de agosto de 2018.

Maria Aparecida da Silva Ramos
Pregoeira/UEMS

DESPACHO DO ORDENADOR DE DESPESAS

HOMOLOGO o resultado de licitação pela modalidade Pregão Eletrônico **nº 011/2018,** executada pela equipe de Pregão da UEMS, **Processo nº 29/500736/2017**, cujo resultado e adjudicação foi publicado no Diário Oficial do Estado de MS, de nº 9.721 de 16 de agosto de 2018 pag. 40 nos termos da Lei nº 10.520/2002 e da Lei 8.666/93.
OBJETO: Aquisição de **MATERIAL DE CONSUMO** (Materiais Educativos e Esportivos), Convênio nº **824040/PROEXT – 2015**
EMPRESA ADJUDICATÁRIA: **COSTA & SILVA COMERCIAL LTDA** para o **LOTE 01** com o valor de **R$ 14.666,66** (quatorze mil seiscentos e sessenta e seis reais e sessenta e seis centavos).

DATA DA HOMOLOGAÇÃO: 16 de agosto de 2018.

Fábio Edir dos Santos Costa
Reitor/UEMS

JUNTA COMERCIAL DE MATO GROSSO DO SUL

RATIFICO
Autorizo a despesa e reconheço a Dispensa de Licitação, referente ao processo abaixo relacionado, com base no Art. 24 Inc. II da Lei nº 8.666/93.

OBJETO: CONSERTO DE CADEIRAS
Nº PROCESSO: 71/200.246/2018

ÍTEM	QUANTIDADE	FAVORECIDO	VALOR GLOBAL (R$)
01	01	NEREZ COMÉRCIO LTDA – ME	1.380,00
		TOTAL	1.380,00

Campo Grande, MS 15 de agosto de 2018.

Rodolfo Souza Bertin
Ordenador de Despesas – JUCEMS

BOLETIM DE PESSOAL

ATOS DO GOVERNADOR

DECRETO "P" N. 1.111, DE 24 DE MAIO DE 2018.

O GOVERNADOR DO ESTADO DE MATO GROSSO DO SUL, no uso de suas atribuições legais, resolve:

CONCEDER promoção funcional, por antiguidade, às servidoras abaixo relacionadas, pertencentes ao Quadro Permanente de Pessoal do Estado de Mato Grosso do Sul, lotadas na Agência Estadual de Regulação de Serviços Públicos de Mato Grosso do Sul, com fulcro no art. 37 e art. 38, ambos da Lei n. 2.065, de 29 de dezembro de 1999, alterado pelo art. 6º da Lei n. 2.599, de 26 de dezembro de 2002, combinado com o art. 11, §§ 1º e 2º, e art. 13, inciso I, ambos do Decreto n. 11.749, de 21 de dezembro de 2004 (Processo n. 13/003292/2008):

Cargo: Técnico de Regulação
Função: Técnico Assistente de Regulação

Matrícula n.	Servidora	Classe	
		De	Para
104622021	Silvia Fernandes Luzitano	Pleno	Sênior
104847021	Tatiana Rodrigues de Souza	Pleno	Sênior

Cargo: Técnico de Regulação
Função: Técnico Operacional de Regulação

Matrícula n.	Servidora	Classe	
		De	Para
122151021	Marisa Satiko Miyashiro de Oliveira	Pleno	Sênior

CAMPO GRANDE-MS, 24 DE MAIO DE 2018.

REINALDO AZAMBUJA SILVA
Governador do Estado

DECRETO "P" N. 1.112, DE 24 DE MAIO DE 2018.

O GOVERNADOR DO ESTADO DE MATO GROSSO DO SUL, no uso de suas atribuições legais, resolve:

CONCEDER promoção funcional, por antiguidade, aos servidores relacionados no anexo deste Decreto, pertencentes ao Quadro Permanente de Pessoal do Estado de Mato Grosso do Sul, lotados na Fundação do Trabalho de Mato Grosso do Sul, com fulcro no art. 37 da Lei n. 2.065, de 29 de dezembro de 1999, com redação dada pelo art. 6º da Lei n. 2.599, de 26 de dezembro de 2002, e no art. 31, inciso I, combinado com o art. 33, ambos da Lei n. 4.494, de 3 de abril de 2014 (Processo n. 65/300027/2018).

CAMPO GRANDE-MS, 24 DE MAIO DE 2018.

REINALDO AZAMBUJA SILVA
Governador do Estado

ANEXO DO DECRETO "P" N. 1.112, DE 24 DE MAIO DE 2018.

Cargo/Função: Gestor de Ações de Trabalho

Matrícula n.	Servidor	Classe	
		De	Para
11401021	Claudia Yuri Sakemi	B	C
90957022	Graziela Freire	B	C
58634021	Jorge Luiz de Paula	B	C
74394022	Kátia Rodrigues da Silva	E	F
21579022	Maria Regina da Rosa Mathias	B	C
42908022	Marise Weiss Penteado	E	F
53314021	Nancineide C. da Silva Gonçalves	B	C
44913022	Simone Maria Palma Pimenta	F	G

Cargo/Função: Assistente de Ações de Trabalho

Matrícula n.	Servidor	Classe	
		De	Para
35433022	Carlos Alberto Bruno Marietto	E	F
93091021	Dan Jeferson Vieira	B	C
72204022	Eva Cristina de Araújo Pinheiro	B	C
62212022	Francisco Gamarra	E	F
121854021	Gilberto Marin Dauzacker	C	D
56135022	Maria Madalena de Almeida	F	G
43830022	Rubens Alvarenga	F	G

Cargo/Função: Agente de Ações de Trabalho

Matrícula n.	Servidor	Classe	
		De	Para
8805021	Ada Aguiar Teixeira	B	C
73474021	Ana Paula Brasil Rodrigues	B	C
32232021	Margareth Alves da Silva	B	C
52980023	Maria Aparecida de Souza	E	F
65771022	Maria Donizete M. Perdomo	C	D
42477022	Maria Zilda da Silva Lourenço	E	F
90102021	Marinalva Souza da Silva	B	C
108586021	Persilia Sodré	B	C
86510023	Roberto Alves dos Santos	C	D
130319021	Silvia Medeiros Ocampos	B	C
64193023	Vilma Ferreira da Silva	C	D
38408022	Walter da Silva	E	F

Cargo: Agente de Ações de Trabalho
Função: Agente Condutor de Veículos II

Matrícula n.	Servidor	Classe	
		De	Para
57002021	Luiz Gilberto do Nascimento	B	C

DECRETO "P" N. 1.114, DE 24 DE MAIO DE 2018.

O GOVERNADOR DO ESTADO DE MATO GROSSO DO SUL, no uso de suas atribuições legais, resolve:

CONCEDER promoção funcional, por antiguidade, ao servidor ASTURIO SILVA RODRIGUES, matrícula n. 59293021, ocupante do cargo de Auxiliar de Serviços Agropecuários, classe E, nível VI, código 70022, pertencente ao Quadro Permanente de Pessoal do Estado de Mato Grosso do Sul, lotado na Agência Estadual de Defesa Sanitária Animal e Vegetal, para a classe F, com fulcro no art. 35, inciso I, combinado com o art. 36 e art. 38, todos da Lei n. 4.196, de 23 de maio de 2012, alterado pelo art. 1º da Lei n. 4.496, de 4 de abril de 2014, com redação dada pela Lei n. 4.890, de 26 de julho de 2016 (Processo n. 71/505161/2017).

CAMPO GRANDE-MS, 24 DE MAIO DE 2018.

REINALDO AZAMBUJA SILVA
Governador do Estado

DECRETO "P" N. 1.115, DE 24 DE MAIO DE 2018.

O GOVERNADOR DO ESTADO DE MATO GROSSO DO SUL, no uso de suas atribuições legais, resolve:

DIVULGAR a alteração da carga horária semanal, como plantonista, por opção própria, dos servidores ocupantes do cargo de Profissional de Serviços Hospitalares, que exercem função de Médico da Carreira Gestão de Serviços Hospitalares da Fundação Serviços de Saúde de Mato Grosso do Sul, com fulcro no art. 17, §1º, inciso II, da Lei n. 5.175, de 6 de abril de 2018, conforme relação abaixo, com efeito a partir da data da publicação:

Matrícula n.	Servidor	Carga Horária de OPÇÃO	Processo n.
63735022	Caroline Nantes Chaia	24	27/100457/2018
95294023	Christian Rodrigo Martins	24	27/101769/2015
433175021	Thaís Martins Severino	36	27/101998/2015

CAMPO GRANDE-MS, 24 DE MAIO DE 2018.

REINALDO AZAMBUJA SILVA
Governador do Estado

DECRETO "P" N. 1.274, DE 12 DE JUNHO DE 2018.

O GOVERNADOR DO ESTADO DE MATO GROSSO DO SUL, no uso de suas atribuições legais, resolve:

CONCEDER promoção funcional, por antiguidade, aos servidores abaixo relacionados, pertencentes ao Quadro Permanente de Pessoal do Estado de Mato Grosso do Sul, lotados na Agência Estadual de Gestão de Empreendimentos, com fulcro no art. 37 da Lei n. 2.065, de 29 de dezembro de 1999, com redação dada pelo art. 6º da Lei n. 2.599, de 26 de dezembro de 2002, combinado com art. 32, inciso I, da Lei n. 4.491, de 3 de abril de 2014 e Lei n. 5.166, de 5 de abril de 2018 (Processo n. 57/100553/2018).

Cargo/Função: Fiscal de Obras Públicas

Matrícula n.	Servidor	Classe	
		De	Para
23844021	Donizeti Rodrigues da Silveira	F	G
12547021	Jose Carlos Martos	E	F
16879021	Luiz Jorge Bossay	F	G
60626021	Luiz Mario Mendes Leite Penteado	F	G
101106021	Manoel Mendes Marchesi	F	G
22667021	Maxwell Thome Gomez	D	E
26460021	Newton Stefano Takazono	E	F
27986021	Ocimar Ruiz Ribeiro	F	G
18070021	Sérgio Kiyoshi Shimabuco	F	G
9543021	Wilson Roberto Mariano de Oliveira	G	H

Cargo/Função: Técnico de Serviços de Engenharia

Matrícula	Servidor	Classe	
		De	Para
65813022	Otacílio Silva de Mattos Filho	C	D

Cargo: Técnico de Serviços de Engenharia
Função: Técnico de Apoio Operacional

Matrícula	Servidor	Classe	
		De	Para
41979021	Tânia Rosa Navarro de Menezes	D	E

CAMPO GRANDE-MS, 12 DE JUNHO DE 2018.

REINALDO AZAMBUJA SILVA
Governador do Estado

DECRETO "P" N. 1.276, DE 12 DE JUNHO DE 2018.

O GOVERNADOR DO ESTADO DE MATO GROSSO DO SUL, no uso de suas atribuições legais, resolve:

CONCEDER promoção funcional, por antiguidade, ao servidor IDENIR MEDINA RIBEIRO, matrícula n.14597023, ocupante do cargo de Técnico de Artes Gráficas,

função Assistente de Atividades Gráficas, classe F, código 90037, pertencente ao Quadro Permanente de Pessoal do Estado de Mato Grosso do Sul, lotado na Secretaria de Estado de Administração e Desburocratização, para a classe G, com fulcro no art. 37 da Lei n. 2.065, de 29 de dezembro de 1999, com redação dada pelo art. 6º da Lei n. 2.599, de 26 de dezembro de 2002, combinado com art. 11 e art. 13, inciso I, ambos do Decreto n. 11.704, de 22 de outubro de 2004 (Processo n. 13/300017/2014).

CAMPO GRANDE-MS, 12 DE JUNHO DE 2018.

REINALDO AZAMBUJA SILVA
Governador do Estado

DECRETO "P" N. 1.306, DE 20 DE JUNHO DE 2018.

O GOVERNADOR DO ESTADO DE MATO GROSSO DO SUL, no uso de suas atribuições legais, resolve:

CONCEDER promoção funcional, por antiguidade, aos servidores relacionados no anexo deste Decreto, pertencentes ao Quadro de Pessoal do Estado de Mato Grosso do Sul, integrantes da Carreira Serviços de Engenharia e Transporte, com fulcro no art. 37 da Lei n. 2.065, de 29 de dezembro de 1999, com redação dada pelo art. 6º da Lei n. 2.599, de 26 de dezembro de 2002, combinado com o art. 32, inciso I, da Lei n. 4.491, de 3 de abril de 2014 (Processo n. 55/000517/2018).

CAMPO GRANDE-MS, 20 DE JUNHO DE 2018.

REINALDO AZAMBUJA SILVA
Governador do Estado

ANEXO DO DECRETO "P" N. 1.306, DE 20 DE JUNHO DE 2018.

Cargo: Assistente de Serviços Operacionais
Função: Motorista de Veículos Leves

Matrícula n.	Servidor	Lotação	Classe	
			De	Para
19470023	Adauto Rodrigues de Souza	Imasul	C	D
97437021	Ademar Messias da Silva	Sedhast	B	C
34154021	Arancibio Goncalves Barbosa	Sed	D	E
42543021	Arlei Gonzaga Camargo	Sedhast	B	C
65824021	Carlos Jose Milhomem Santos	Sedhast	B	C
45320021	Carlos Magno Peralta	Sedhast	B	C
2426021	Carlos Paes	Sedhast	B	C
17746021	Claudemir Venancio Daubian	Sedhast	B	C
58202021	Cleiton Menezes Cruz	Sedhast	B	C
85065021	Cleverson Barreto de Morais	Sedhast	B	C
81713023	Eder Milton Vasques	Agraer	C	D
39107024	Edgar Pereira Barbosa	Segov	F	G
47914025	Edson Antonio Ferreira	Semagro	D	E
112598021	Eliane Aparecida S. de Carvalho	Sedhast	B	C
116197021	Erica Paes Pereira	Sedhast	B	C
66812021	Everaldo Anastacio Afonso	Sedhast	B	C
15553021	Felix Juliao de Souza	Sejusp	E	F
110901021	Flavio da Silva Costa	Sedhast	B	C
39895021	Gorbery de Andrade Araujo	Sedhast	B	C
68169022	Ismael Nascimento de Araujo	Agraer	D	E
18119021	Ivanildo Flozino da Silva	Sed	E	F
16317021	Joao Maria Amorim	Sed	F	G
9911021	Jose Roberto Stefani	Agraer	F	G
132544021	Kely Monteiro Leite	Sedhast	B	C
96568023	Leandro Luiz de O. Barreto	Sedhast	B	C
72350022	Londival Lanza	Sad	B	C
73807022	Luiz Carlos Pereira da Silva	Sed	C	D
96994021	Marcelo da Silva Santos	Fcms	D	E
3018021	Marcio Benites Anastacio	Fundesporte	B	C
116739021	Marcos Paez Figueiredo	Sedhast	B	C
103700021	Mateus Rodrigues Moreira	Sed	G	H
41030027	Miguel Avalo	Sed	E	F
60206021	Nilson Alecrim de Lima	Sedhast	B	C
47422022	Nilson Andre dos Santos	Imasul	C	D
50097021	Paulo Cezar Felizardo	Sed	C	D
97358021	Raymundo da Silva Carrilho	Sedhast	B	C
56756022	Roberto Carlos Ovelar da Silva	Funtrab	C	D
117846022	Roberto Samuel Cacho	Ses	F	G
108602021	Robson Lopes Mendes	Sedhast	B	C
8908021	Ronaldo Chaves Junior	Sedhast	B	C
69587027	Sergio Fernando de Oliveira	Segov	C	D
37421022	Ubatan Nazareno B. de Souza	Sedhast	B	C
21348021	Uwe Klassen	Sedhast	B	C
86575021	Wagner Pereira dos Santos	Agraer	C	D
94281021	Walderson Gonzales Villalba	Sedhast	B	C
115425021	Waltemir Goncalves	Sedhast	B	C
13202023	Walter Arriaza Weise Filho	Agehab	C	D
97837021	Wander Alves Leite	Sedhast	B	C

DECRETO "P" N. 1.422, DE 5 DE JULHO DE 2018.

O GOVERNADOR DO ESTADO DE MATO GROSSO DO SUL, no uso de suas atribuições legais, resolve:

DIVULGAR a alteração da carga horária semanal, como plantonista, por opção própria, dos servidores ocupantes do cargo de Profissional de Serviços Hospitalares, que exercem função de Médico da Carreira Gestão de Serviços Hospitalares da Fundação Serviços de Saúde de Mato Grosso do Sul, com fulcro no art. 17, §1º, inciso II, §2º e §3º, da Lei n. 5.175, de 6 de abril de 2018, conforme relação abaixo, com efeito a partir da data da publicação:

Matrícula n.	Servidor	Carga Horária de OPÇÃO	Processo n.
80799021	Fabio Kanomata	12	27/100879/2018
64427021	Marcio Felix das Flores	24	27/100460/2018
93112022	Marco Aurélio Bulhões Pereira	12	27/100702/2018
121926021	Patrícia Salomão Cunha Ferreira	36	27/100812/2018

CAMPO GRANDE-MS, 5 DE JULHO DE 2018.

REINALDO AZAMBUJA SILVA
Governador do Estado

Republica-se por incorreção.
Publicado no Diário Oficial n. 9.721, de 16 de agosto de 2018, páginas 42-43.

DECRETO "P" N. 1.723, DE 15 DE AGOSTO DE 2018.

O GOVERNADOR DO ESTADO DE MATO GROSSO DO SUL, no de suas atribuições,

R E S O L V E:

Nomear os representantes dos órgãos, das entidades e dos segmentos, abaixo indicados, para exercerem a função de membros do Conselho Estadual de Controle Ambiental (CECA), vinculado à Secretaria de Estado de Meio Ambiente, Desenvolvimento Econômico, Produção e Agricultura Familiar para o biênio 2018/2020:

MEMBROS	ÓRGÃOS/ENTIDADES/SEGMENTOS REPRESENTADOS
REPRESENTANTES GOVERNAMENTAIS (MEMBROS NATOS)	
Presidência: Jaime Elias Verruck, titular Ricardo José Senna, suplente	Secretaria de Estado do Meio Ambiente, Desenvolvimento Econômico, Produção e Agricultura Familiar (SEMAGRO)
Eliane da Silva Leandro, Secretária Executiva	Secretaria de Estado do Meio Ambiente, Desenvolvimento Econômico, Produção e Agricultura Familiar (SEMAGRO)
Rogério Thomitão Beretta, titular	Secretaria de Estado do Meio Ambiente Desenvolvimento Econômico, Produção e Agricultura Familiar (SEMAGRO)
Fernando Luiz Nascimento, suplente	
Pedro Mendes Neto, suplente	
Leda Regina Monteiro Perdomo, titular	Agência de Desenvolvimento Agrário e Extensão Rural (AGRAER)
Ricardo Dias Peruca, suplente	
Isaias de Souza Franco Silva, suplente	
Pedro Celso de Oliveira Fernandes, titular	Secretaria de Estado de Infraestrutura (SEINFRA)
Mayra de Oliveira Ribera, suplente	
Joel Dourado de Assis, suplente	
Ricardo Eboli Gonçalves Ferreira, titular	Instituto de Meio Ambiente de Mato Grosso do Sul (IMASUL)
Daniel Baeta de Assis, suplente	
Osvaldo Antonio Riedlinger dos Santos, suplente	
Jefferson Vila Maior, titular	Polícia Militar Ambiental (PMA)
Eduardo Haddad Lane, suplente	
Valdir Roloff Júnior, suplente	
Senise Freire Chacha, titular	Procuradoria-Geral do Estado (PGE)
Samara Magalhães de Carvalho, suplente	
Itaneide Cabral Ramos, suplente	
Delano de Oliveira Huber, titular	Associação dos Municípios do Estado de Mato Grosso do Sul (ASSOMASUL)
Guilherme Alves Monteiro, titular	
Ivan da Cruz Pereira, suplente	
Álvaro Nackle Urt, suplente	
Mariana Lima Garrido Ferreira, suplente	
José Domingues Ramos, suplente	
Roberto Ricardo Machado Gonçalves, titular	Instituto Brasileiro do Meio Ambiente e dos Recursos Naturais Renováveis Superintendência do IBAMA no Estado de Mato Grosso do Sul (IBAMA/MS)
Joanice Lube Battilani, suplente	
Alexandre de Matos Martins Pereira suplente	
REPRESENTANTES DA SOCIEDADE CIVIL (MEMBROS ELEITOS)	
Marcelo Bertoni, titular	Federação da Agricultura e Pecuária do Estado de Mato Grosso do Sul (FAMASUL)
Daniele Coelho Marques, suplente	
Ana Cecília de Freitas Pires Pereira, suplente	
Érico Flaviano Coimbra Paredes, titular	Federação das Indústrias do Estado de Mato Grosso do Sul (FIEMS)
Cláudia Pinedo Zottos Volpini, suplente	
Ivo Cescon Scarcelli, suplente	

Arlindo Murilo Muniz, titular	Ordem dos Advogados do Brasil - Seção de Mato Grosso do Sul (OAB-MS)
Thiago Pereira Vieira, suplente	
Sidenei Ambrosio Tambosi, suplente	
Altamiro Nogueira Barbosa, titular	Conselho Regional de Engenharia e Agronomia de Mato Grosso do Sul (CREA/MS)
Benjamin Duarte, suplente	
Dulcelya Monica de Queiroz Souza, suplente	
Fernando Antonio Fernandes, titular	Empresa Brasileira de Pesquisa Agropecuária/Centro de Pesquisa Agropecuária do Pantanal (EMBRAPA-Pantanal)
José Aníbal Comastri Filho, suplente	
Suzana Maria de Salis, suplente	
Ana Beatriz Paiva Sá Earp de Melo, titular	Serviço Nacional de Aprendizagem Rural – Administração Regional de Mato Grosso do Sul (SENAR-ARMS)
Clóvis Ferreira Tolentino Júnior, suplente	
Raul Alffonso Rodrigues Roa, suplente	
Roberto Folley Coelho, titular	Associação dos Produtores de Arroz e Irrigantes de Mato Grosso do Sul (APAI/MS)
Benedito Mario Lazaro, suplente	
Darci Dias Azambuja, suplente	
Eduardo Afonso Santa Lucci Cruzetta, titular	União dos Pantaneiros da Nhecolândia (UNIPAN)
Belkiss Gomes Nunes Gratão, suplente	
Vicente Coelho Lima Jurgielewicz, suplente	
Leonardo Leite de Barros, titular	Associação Brasileira de Produtores Orgânicos (ABPO)
Nilson de Barros, suplente	
Janes Bernardino Honório Lyrio, suplente	
Robson Campos dos Anjos, titular	Sindicato dos Engenheiros de Mato Grosso do Sul (SENGE-MS)
Diego Lima Lanza, suplente	
Jean Saliba, suplente	

Campo Grande, 15 de agosto de 2018.

REINALDO AZAMBUJA SILVA
Governador do Estado

JAIME ELIAS VERRUCK
Secretário de Estado de Meio Ambiente, Desenvolvimento Econômico, Produção e Agricultura Familiar

DECRETO "P" N. 1.113, DE 24 DE MAIO DE 2018.

O GOVERNADOR DO ESTADO DE MATO GROSSO DO SUL, no uso de suas atribuições legais, resolve:

ANULAR a promoção funcional concedida aos servidores abaixo relacionados, pertencentes ao Quadro Permanente de Pessoal do Estado de Mato Grosso do Sul, lotados na Agência Estadual de Defesa Sanitária Animal e Vegetal, efetuada por meio do Decreto "P" n. 637, de 21 de março de 2018, publicado no Diário Oficial n. 9.628, de 5 de abril de 2018, por ter sido concedida indevidamente, conforme especificações no quadro (Processo n. 71/505161/2017).

Cargo: Auxiliar de Serviços Agropecuários

Matrícula n.	Nome	Classe	
		De	Para
23736021	Cícero Aparecido da Silva	E	F
52556021	Maria Jose Martinez Lima	D	E

Cargo: Fiscal Estadual Agropecuário

Matrícula n.	Nome	Classe	
		De	Para
423305021	Paulo Miguel Lorscheider	A	B
130072021	Telma Lima de Oliveira	F	G

CAMPO GRANDE-MS, 24 DE MAIO DE 2018.

REINALDO AZAMBUJA SILVA
Governador do Estado

DECRETO "P" N. 1.211, DE 7 DE JUNHO DE 2018.

O GOVERNADOR DO ESTADO DE MATO GROSSO DO SUL, no uso de suas atribuições legais, resolve:

DIVULGAR a alteração da carga horária semanal, como plantonista, para 36 horas, por opção própria, da servidora CRISTINA DE DEUS ANJOS TAVARES SAMPAIO, matrícula n. 467579021, ocupante do cargo de Profissional de Serviços Hospitalares, função Médico, da Carreira Gestão de Serviços Hospitalares da Fundação Serviços de Saúde de Mato Grosso do Sul, com fulcro no art. 17, § 1º, inciso II, da Lei n. 5.175, de 6 de abril de 2018, com efeito a partir da data da publicação (Processo n. 27/101913/2017).

CAMPO GRANDE-MS, 7 DE JUNHO DE 2018.

REINALDO AZAMBUJA SILVA
Governador do Estado

DECRETO "P" N. 1.212, DE 7 DE JUNHO DE 2018.

O GOVERNADOR DO ESTADO DE MATO GROSSO DO SUL, no uso de suas atribuições legais, resolve:

DIVULGAR a alteração da carga horária semanal, como plantonista, para 36 horas, por opção própria, do servidor DIOGO FERNANDES DE ALMEIDA SOUSA, matrícula n. 431328021, ocupante do cargo de Profissional de Serviços Hospitalares, função Médico, da Carreira Gestão de Serviços Hospitalares da Fundação Serviços de Saúde de Mato Grosso do Sul, com fulcro no art. 17, § 1º, inciso II, da Lei n. 5.175, de 6 de abril de 2018, com efeito a partir da data da publicação (Processo n. 27/100139/2018).

CAMPO GRANDE-MS, 7 DE JUNHO DE 2018.

REINALDO AZAMBUJA SILVA
Governador do Estado

DECRETO "P" N. 1.416, DE 5 DE JULHO DE 2018.

ANULAR a promoção funcional concedida aos servidores abaixo relacionados, pertencentes ao Quadro Permanente de Pessoal do Estado de Mato Grosso do Sul, lotados na Secretaria de Estado de Justiça e Segurança Pública, efetuada por meio do Decreto "P" n. 792, de 11 de abril de 2018, publicado no Diário Oficial n. 9.663, de 25 de maio de 2018, por ter sido concedida indevidamente (Processo n. 31/000068/2018).

Cargo: Agente de Segurança Socioeducativa

Matrícula n.	Servidor	Classe	
		De	Para
125987022	Claudinei da Silva Bilati	B	C

Cargo: Analista de Medidas Socioeducativas

Matrícula n.	Servidor	Classe	
		De	Para
17314022	Lina Maria de Arruda Silva	C	D

CAMPO GRANDE-MS, 5 DE JULHO DE 2018.

REINALDO AZAMBUJA SILVA
Governador do Estado

DECRETO "P" N. 1.670, DE 9 DE AGOSTO DE 2018.

O GOVERNADOR DO ESTADO DE MATO GROSSO DO SUL, no uso de suas atribuições legais, resolve:

CONCEDER promoção funcional, por antiguidade, aos servidores relacionados no anexo deste Decreto, pertencentes ao Quadro Permanente de Pessoal do Estado de Mato Grosso do Sul, lotados no Departamento Estadual de Trânsito de Mato Grosso do Sul, com fulcro nos art. 16 e art. 17, inciso I, § 3º, ambos da Lei n. 3.841, de 29 de dezembro de 2009, com redação dada pela Lei n. 4.790, de 21 de dezembro de 2015 (Processo n. 31/700690/2017).

CAMPO GRANDE-MS, 9 DE AGOSTO DE 2018.

REINALDO AZAMBUJA SILVA
Governador do Estado

ANEXO DO DECRETO "P" N. 1.670, DE 9 DE AGOSTO DE 2018.

Categoria Funcional: Gestor de Atividades de Trânsito
Cargo: Gestor de Educação e Segurança de Trânsito

Matrícula n.	Servidor	Classe		Validade
		De	Para	
126701022	Ana Paula Coutinho Godoes Pereira	B	C	10/08/2017
109689022	Andrea Moringo da Silva	B	C	10/08/2017
113288021	Celma Basilio da Silva	B	C	10/08/2017
99189021	Cleiciene Janaine Canhete de Freitas Sil	B	C	10/08/2017
112588021	Clemilson Araujo da Silva	B	C	10/08/2017
114137021	Daniele Barbosa Lopes	B	C	10/08/2017
96742021	Danielle Sena Bertolazo	B	C	10/08/2017
82070022	Gisele Cristina Trevisan Goncalves	B	C	10/08/2017
130429021	Glaucimara Lopes Schneider Hova	B	C	10/08/2017
100541021	Luana Mohamud Abrao Pampolha	B	C	10/08/2017
128837021	Nedis de Oliveira Goncalves	B	C	10/08/2017
65241021	Silvana Sotolani Furlan	B	C	10/08/2017
84172022	Sueli Aratani Marinho Rocha	B	C	10/08/2017
99732021	Tatiana Zanuncio de Moraes	B	C	10/08/2017

Categoria Funcional: Gestor de Atividades de Trânsito
Cargo: Gestor de Atividades Gerais de Trânsito

Matrícula n.	Servidor	Classe		Validade
		De	Para	
98483021	Adriana da Silva de Oliveira Elias	B	C	10/08/2017
110024021	Andreia Matos de Oliveira	B	C	10/08/2017
106207022	Claudia Almeida Goncalves	B	C	10/08/2017
81645021	Claudia Aparecida Barros Camargo	B	C	10/08/2017
107071022	Elijane de Jesus Nantes Coelho	B	C	10/08/2017
44639023	Elizabet de Paula Ferreira	B	C	10/08/2017
33225021	Eric Gustavo Tofano	B	C	10/08/2017
117633021	Erica de Cassia Bittencourt	B	C	10/08/2017
116720021	Fabio Silveira	B	C	10/08/2017
116724021	Iara Fratine Campos	B	C	10/08/2017
84391021	Lucio Adeur Xarao Jorge	B	C	10/08/2017
92161021	Marcelo de Moraes Vaz	B	C	10/08/2017
94334021	Marcos Paulo Barlera Coutinho	B	C	10/08/2017
36636021	Milene de Moraes dos Santos	B	C	10/08/2017
126867021	Priscila Rezende de Rezende	B	C	10/08/2017
107713021	Shenia de Moraes Rocha	B	C	10/08/2017

Categoria Funcional: Gestor de Atividades de Trânsito
Cargo: Gestor de Atividades Organizacionais

Matrícula n.	Servidor	Classe		Validade
		De	Para	
6541021	Beatriz Cruz Cardoso Luna	B	C	10/08/2017
122585021	Danielli Cristina Schumacher	B	C	10/08/2017
108879021	Diane Pelissari Kohler	B	C	10/08/2017
133531022	Evellen Hannessa Tomadon Vieira Moura	B	C	10/08/2017
4026021	Geraldo Alves Voria	B	C	10/08/2017
39468021	Glauber Martins Saito	B	C	10/08/2017
17339021	Jane Nakasone	E	F	10/08/2017
81117021	Jorge Jose Lopes	B	C	10/08/2017
120086021	Juliane Muller	B	C	10/08/2017
107316021	Marilene Nepomuceno da Silva da Cruz	B	C	10/08/2017
99338021	Renata Ferra Rojas Monteiro	B	C	10/08/2017

Categoria Funcional: Gestor de Atividades de Trânsito
Cargo: Gestor de Atividade de Engenharia de Tráfego e Trânsito

Matrícula n.	Servidor	Classe		Validade
		De	Para	
124092021	Alexandre Augusto Hokama	B	C	10/8/2017
93090021	Joao Carlos Murat da Silva	B	C	10/8/2017
6189022	Jose Luis Pinto Cyrino	B	C	10/8/2017

Categoria Funcional: Assistente de Atividades de Trânsito
Cargo: Técnico Contábil

Matrícula n.	Servidora	Classe		Validade
		De	Para	
3600022	Sueli Pedroza	G	H	10/8/2017

Categoria Funcional: Assistente de Atividades de Trânsito
Cargo: Técnico em Tecnologia da Informação

Matrícula n.	Servidor	Classe		Validade
		De	Para	
105471021	Robson Danilo Antunes Lui	A	B	10/8/2017
129425021	Vinicius Carlos Betoni	A	B	10/8/2017

Categoria Funcional/Cargo: Assistente de Atividades de Trânsito

Matrícula n.	Servidor	Classe		Validade
		De	Para	
46426021	Adriana Conceicao Rocha	B	C	10/8/2017
119429021	Aline Cristina Candido	B	C	10/8/2017
116952021	Anderson Nogueira Souto	B	C	10/8/2017
130109021	Andre Luiz Souza	B	C	10/8/2017
108737021	Artur Valdir Faustino de Almeida	B	C	10/8/2017
36800021	Bruno Alves da Silva Nascimento	A	B	10/8/2017
40387021	Carla Vanessa Marques dos Santos	A	B	10/8/2017
24576021	Cassia Camila Siqueira de Souza	B	C	10/8/2017
81236021	Charlene Ferreira da Silva	A	B	10/8/2017
28335021	Cicero da Silva	B	C	10/8/2017
33923021	Cinddy Cristina Henriques	A	B	10/8/2017
96288021	Claudia Cardoso Oliveira	B	C	10/8/2017
105600021	Danielle Borges Ouro Preto	B	C	10/8/2017
69370021	Denise Coutinho Mendes	A	B	10/8/2017
102985022	Diego Rafael da Silva Rosa Carrilho	B	C	10/8/2017
20086021	Dionazio dos Reis Ferreira Junior	A	B	10/8/2017
95661021	Diorande Garcia de Freitas	F	G	10/8/2017
122635021	Edineia Barbosa de Almeida	A	B	10/8/2017
41381021	Edmilson Batista Santana	A	B	10/8/2017
78080023	Etelka Aparecida Amaral	D	E	10/8/2017
21382021	Evelyn Reis Campagna Goncalves Estadulho	B	C	10/8/2017
114382021	Fernando Amorim Louzano	B	C	10/8/2017
129462021	Fernando Malheiros Ferreira	B	C	10/8/2017
19827021	Francielli Chaves Mazzieri	A	B	10/8/2017
32370021	Genivaldo Castro de Arruda	B	C	10/8/2017
53654021	Gislaine Fernandes de Araujo	E	F	10/8/2017
104506021	Glaucia da Silva Gatinho Xavier Miranda	A	B	10/8/2017
122712021	Hugo Boschetti da Silva	B	C	10/8/2017
50098021	Ismael Armoa Leite	E	F	10/8/2017
24681021	Jorge Fabio Godoes Pereira	B	C	10/8/2017
24125022	Juliane Abbud Rodrigues Dias	B	C	10/8/2017
11990021	Karoline Albuquerque	B	C	10/8/2017
90284021	Katia Simone de Souza	B	C	10/8/2017
100404021	Laura de Melo Alves Freire	B	C	10/8/2017
68412021	Leila Martins de Oliveira	B	C	10/8/2017
6333021	Luana Silverio de Moraes Ferreira	A	B	10/8/2017
121285021	Lucelene Fonseca Weiler	B	C	10/8/2017
120231021	Luciene Miranda Martins	A	B	10/8/2017
116975021	Marcelo de Almeida Soares	B	C	10/8/2017
59421022	Marcia Maria Santos Fenero	B	C	10/8/2017
78846021	Marcos Roberto Cacao	B	C	10/8/2017
94534021	Michelle Roberta Kossa	A	B	10/8/2017
129204021	Nildison dos Santos Maroni	B	C	10/8/2017
53858021	Noemia Rodrigues da Silva	E	F	10/8/2017
36049021	Paola Kambina Rocha de Moura	B	C	10/8/2017
117717021	Paulo Cesar Percival Charrinhos	B	C	10/8/2017
96885021	Pollyana Alvarenga Melgarejo	B	C	10/8/2017
92932021	Priscila Lemos Wormsbecher	B	C	10/8/2017
68009022	Priscilla Mendes Sandim Buainain	A	B	10/8/2017
53851022	Regina Barbosa Lima Xavier	D	E	10/8/2017
133805021	Renata Ferreira Lenis	A	B	10/8/2017
80638021	Renato Rosa Insabralde	B	C	10/8/2017
74703023	Rodrigo Giatti Sodre	B	C	10/8/2017
95400021	Sandra Ribeiro de Souza	B	C	10/8/2017
21850022	Sandro Flavio Cavalheiro Pucheta	G	H	10/8/2017
108760021	Sandro Marcelo Faustino de Almeida	B	C	10/8/2017
88723022	Sandro Roberto dos Reis	B	C	10/8/2017
71303021	Sergio Mateus da Veiga	B	C	10/8/2017
110595021	Silvia Regina Pereira	A	B	10/8/2017
114348021	Simone Yonara Silva	A	B	10/8/2017
20944021	Solania Jacobson Nogueira Souza	E	F	10/8/2017
10538021	Thiago Barros Soares	A	B	10/8/2017
3301021	Valdemar Silva de Lima	C	D	10/8/2017
102585021	Valeria Rezende Braga	A	B	10/8/2017
121151023	Yla Balthazar Vasconcellos	A	B	10/8/2017

Categoria Funcional: Assistente de Atividades de Trânsito
Cargo: Assistente de Vistoria e Identificação Veicular

Matrícula n.	Servidor	Classe		Validade
		De	Para	
74738021	Alessandro da Silva Tsuji	A	B	10/8/2017
26939021	Debora dos Santos Pereira	A	B	10/8/2017
124187021	Djalma dos Santos Ambrosio	B	C	10/8/2017
43779021	Edinelson Alves Matozo	A	B	10/8/2017
69528021	Emidio Carvalho	B	C	10/8/2017
60566021	Gilberto Mortene	B	C	10/8/2017
126364021	Hajime Luna Kubota	B	C	10/8/2017
94302021	Lucila Aparecida Pires Mariano	A	B	10/8/2017
24551021	Luis Paulo Fernandes	B	C	10/8/2017
24477021	Patrick Rodrigues Cabriotti	A	B	10/8/2017

Categoria Funcional: Assistente de Atividades de Trânsito
Cargo: Assistente de Pátio, de Apreensão e Guarda de Veículos

Matrícula n.	Servidor	Classe		Validade
		De	Para	
6024021	Cleberson Campos Siqueira	A	B	10/8/2017
107775021	Dirce Aparecida de Almeida	A	B	10/8/2017
44943021	Edvaldo Pereira Villela	A	B	10/8/2017
123277021	Matilde Faustino	A	B	10/8/2017
15547021	Murilo Bastos Alves	A	B	10/8/2017

Categoria Funcional/Cargo: Agente de Atividades de Trânsito

Matrícula n.	Servidor	Classe		Validade
		De	Para	
42503021	Ademir Iriarte Amorim	D	E	10/8/2017
90056021	Adriana Sonoda	C	D	10/8/2017
78568021	Alexandre Delfino Pereira Caldas	C	D	10/8/2017
57694021	Alzimara Goncalves Martins	C	D	10/8/2017
133488022	Anadelja Artigas	D	E	10/8/2017
78078021	Andre Placencia	D	E	10/8/2017
46620021	Carlos Cleyson Oliveira de Moraes	C	D	10/8/2017
83433023	Dinamar Willian N de Padua	D	E	10/8/2017
65839021	Doralice Leriani Pinnow	C	D	10/8/2017
72196023	Douglas Hudson Martins	D	E	10/8/2017
50234022	Edson Ronen Fernandes Machado	E	F	10/8/2017
17894024	Gustavo Lima Alvarenga	C	D	10/8/2017
56982021	Honorio Gomes da Silva Neto	C	D	10/8/2017
38754021	Idalina Maria de Brito	D	E	10/8/2017
35645022	Irani de Sousa	E	F	10/8/2017
4392022	Ivone Pereira da Cruz	G	H	10/8/2017
52012021	Janete Maria de Arruda	D	E	10/8/2017
9110021	Joana Cuenga	D	E	10/8/2017
79721021	Jussara Estivaria Goncalves Fernandes	C	D	10/8/2017
93466021	Maria Constancia Pereira Nunes	D	E	10/8/2017
64172021	Maria de Fatima da Silva	D	E	10/8/2017
88721022	Maria Rosaria Ferreira Pacheco Valdez	C	D	10/8/2017
30463021	Maria Tavares de Quadros Pereira	D	E	10/8/2017
65030021	Marilza Alves de Barros Sousa	D	E	10/8/2017
96043021	Nivaldo Pereira dos Santos	C	D	10/8/2017
47518021	Paulo Roberto Caldas	C	D	10/8/2017
72603021	Rosana Ojeda	C	D	10/8/2017
62007022	Sandro Cordeiro Vargas	D	E	10/8/2017
54478021	Selenita dos Reis Santos	D	E	10/8/2017
82727021	Silvio Darley dos Santos	C	D	10/8/2017
74034021	Suely Veronica Nunes Pereira	D	E	10/8/2017
107472021	Valdecy Maria Pereira	C	D	10/8/2017
49363021	William Cezar Diniz	F	G	10/8/2017
77006021	Wilson Nunes de Araujo	D	E	10/8/2017
77510021	Wilson Serafim de Oliveira	C	D	10/8/2017

SECRETARIA DE ESTADO DE GOVERNO E GESTÃO ESTRATÉGICA

RESOLUÇÃO/"P"/SEGOV/MS/N. 91, DE 16 DE AGOSTO DE 2018.

O SECRETÁRIO DE ESTADO DE GOVERNO E GESTÃO ESTRATÉGICA, no uso de suas atribuições legais, e tendo em vista o disposto no parágrafo único do art. 10, da Lei n. 4.889, de 26 de julho de 2016,

R E S O L V E:

Conceder progressão funcional aos servidores abaixo relacionados, pertencentes ao Quadro Permanente do Estado de Mato Grosso do Sul, lotados na Secretaria de Estado de Governo e Gestão Estratégica, com fundamento no art. 9º, da Lei n. 4.889, de 26 de julho de 2016 (Processo n. 51/000249/2018):

MATRÍCULA	NOME	NÍVEL		VALIDADE
		DO	PARA	
88285023	Ana Claudia Lopes Mandu	III	IV	8/7/2018
107051027	Celso Fabricio Correia de Souza	III	IV	8/7/2018
30094023	Francisco Batista Maia	III	IV	8/7/2018
70465024	Francisco Eduardo da Silva	III	IV	8/7/2018
111391023	Giorgia dos Santos Cara Vilela	III	IV	26/7/2018
43605025	Ilton Andrade Munhão	III	IV	26/7/2018
90003025	Lucimar José de Macedo	III	IV	26/7/2018

79842024	Marilza Rodrigues da Silva Valerio	III	IV	8/7/2018
62011023	Marley Pettengill Galvão Serra	III	IV	15/7/2018
103623023	Nelci Maria de Melo	III	IV	15/7/2018
50790024	Ramona Queiroz de Souza	III	IV	26/7/2018
9420026	Walter Yoshiro Kadoi	III	IV	26/7/2018

Campo Grande, 16 de agosto de 2018.

EDUARDO CORREA RIEDEL
Secretário de Estado de Governo e Gestão Estratégica

RESOLUÇÃO/"P"/SEGOV/MS/Nº 92, DE 16 DE AGOSTO DE 2018.

O SECRETÁRIO DE ESTADO DE GOVERNO E GESTÃO ESTRATÉGICA, no uso de suas atribuições legais,

R E S O L V E:

Conceder afastamento, pelo prazo de 120 (cento e vinte) dias, no período de 3 de julho a 30 de outubro de 2018, por motivo de Licença Gestante, à servidora **Carina Oliveira Prospero Pache**, ocupante do cargo em comissão de Direção Executiva e Assessoramento, símbolo DGA-3, matrícula n. 436940024, lotada na Secretaria de Estado de Governo e Gestão Estratégica, com fundamento no art. 147 da Lei nº 1.102, de 10 de outubro de 1990, com redação dada pelo art. 12 da Lei nº 2.599, de 26 de dezembro de 2002 (Processo nº 51/000234/2018).

Campo Grande, 16 de agosto de 2018.

EDUARDO CORREA RIEDEL
Secretário de Estado de Governo e Gestão Estratégica

RESOLUÇÃO/"P"/SEGOV/MS/Nº 93, DE 16 DE AGOSTO DE 2018.

O SECRETÁRIO DE ESTADO DE GOVERNO E GESTÃO ESTRATÉGICA, no uso de suas atribuições legais,

R E S O L V E:

Conceder afastamento, pelo prazo de 11 (onze) dias, no período de 5 a 15 de julho de 2018, para tratamento de saúde, em caráter inicial, ao servidor **Guilherme Cury Soares**, ocupante do cargo em comissão de Gestão Intermediária e Assistência, símbolo DGA-6, matrícula n. 90320022, lotado na Secretaria de Estado de Governo e Gestão Estratégica, com fundamento no art. 136 da Lei n. 1.102, de 10 de outubro de 1990, com redação dada pelo art. 5º da Lei n. 2.157, de 26 de outubro de 2000. (Processo n. 51/000245/2018).

Campo Grande, 16 de agosto de 2018.

EDUARDO CORREA RIEDEL
Secretário de Estado de Governo e Gestão Estratégica

RESOLUÇÃO/"P"/SEGOV/MS/Nº 94, DE 16 DE AGOSTO DE 2018.

O SECRETÁRIO DE ESTADO DE GOVERNO E GESTÃO ESTRATÉGICA, no uso de suas atribuições legais,

R E S O L V E:

Conceder afastamento, pelo prazo de 4 (quatro) dias, no período de 16 a 19 de julho de 2018, para tratamento de saúde, em prorrogação, ao servidor **Guilherme Cury Soares**, ocupante do cargo em comissão de Gestão Intermediária e Assistência, símbolo DGA-6, matrícula n. 90320022, lotado na Secretaria de Estado de Governo e Gestão Estratégica, com fundamento no art. 136 da Lei n. 1.102, de 10 de outubro de 1990, com redação dada pelo art. 5º da Lei n. 2.157, de 26 de outubro de 2000. (Processo n. 51/000245/2018).

Campo Grande, 16 de agosto de 2018.

EDUARDO CORREA RIEDEL
Secretário de Estado de Governo e Gestão Estratégica

RESOLUÇÃO/"P"/SEGOV/MS/Nº 95, DE 16 DE AGOSTO DE 2018.

O SECRETÁRIO DE ESTADO DE GOVERNO E GESTÃO ESTRATÉGICA, no uso de suas atribuições legais,

R E S O L V E:

Conceder afastamento, pelo prazo de 14 (quatorze) dias, no período de 30 de julho a 12 de agosto de 2018, para tratamento de saúde, em caráter inicial, à servidora **Thais Mizieli dos Santos Barbosa**, ocupante do cargo em comissão de Direção-Executiva e Assessoramento, símbolo DGA-3, matrícula n. 438592022, lotada na Secretaria de Estado de Governo e Gestão Estratégica, com fundamento no art. 136 da Lei n. 1.102, de 10 de outubro de 1990, com redação dada pelo art. 5º da Lei n. 2.157, de 26 de outubro de 2000. (Processo n. 51/000120/2018).

Campo Grande, 16 de agosto de 2018.

EDUARDO CORREA RIEDEL
Secretário de Estado de Governo e Gestão Estratégica

RESOLUÇÃO/"P"/SEGOV/MS/Nº 96, DE 16 DE AGOSTO DE 2018.

O SECRETÁRIO DE ESTADO DE GOVERNO E GESTÃO ESTRATÉGICA, no uso de suas atribuições legais,

R E S O L V E:

Conceder afastamento, pelo prazo de 90 (noventa) dias, no período de 16 de julho a 13 de outubro de 2018, para tratamento de saúde, em prorrogação, ao servidor **Francisco Santana de Melo**, ocupante do cargo de Técnico de Planejamento e Orçamento, matrícula n. 21491023, lotado na Secretaria de Estado de Governo e Gestão Estratégica, com fundamento no art. 136 da Lei n. 1.102, de 10 de outubro de 1990, com a redação dada pelo art. 5º da Lei n. 2.157, de 26 de outubro de 2000 (Processo n. 49/000238/2016).

Campo Grande, 16 de agosto de 2018.

EDUARDO CORREA RIEDEL
Secretário de Estado de Governo e Gestão Estratégica

DESPACHO DO SECRETÁRIO DE ESTADO DE GOVERNO E GESTÃO ESTRATÉGICA,

Averba-se o nome da servidora:

Matrícula n.	De:	Para:	Processo n.
427690021	ELIANE SALETE DETONI	ELIANE SALETE DETONI ROCHA	51/000256/2018

Campo Grande, 16 de agosto de 2018.

EDUARDO CORREA RIEDEL
Secretário de Estado de Governo e Gestão Estratégica

SECRETARIA DE ESTADO DE ADMINISTRAÇÃO E DESBUROCRATIZAÇÃO

RESOLUÇÃO "P" SAD N. 1.355, DE 14 DE AGOSTO DE 2018.

O SECRETÁRIO DE ESTADO DE ADMINISTRAÇÃO E DESBUROCRATIZAÇÃO, no uso de suas atribuições legais, resolve:

AUTORIZAR a averbação requerida pelo servidor ADEMAR FARIAS LUZ, matrícula n. 43515021, ocupante do cargo de Agente de Atividades Culturais, função Maquinista de Teatro e Espetáculos, lotado na Fundação de Cultura de Mato Grosso do Sul, no total de 871 dias de tempo de contribuição, prestados ao Município de Campo Grande/MS, como Guarda Municipal, no período de 28 de dezembro de 2009 a 16 de maio de 2012, para fim de aposentadoria, com fulcro no inciso I do art. 82 da Lei n. 3.150, de 22 de dezembro de 2005 (Processo n. 69/100092/2018).

CAMPO GRANDE-MS, 14 DE AGOSTO DE 2018.

ÉDIO DE SOUZA VIEGAS
Secretário de Estado de Administração e Desburocratização

RESOLUÇÃO "P" SAD N. 1.356, DE 14 DE AGOSTO DE 2018.

O SECRETÁRIO DE ESTADO DE ADMINISTRAÇÃO E DESBUROCRATIZAÇÃO, no uso de suas atribuições legais, resolve:

AUTORIZAR a averbação requerida pelo servidor ALEX SANDRO SOLIGO, matrícula n. 468090022, ocupante do cargo de Agente Penitenciário Estadual, lotado na Agência Estadual de Administração do Sistema Penitenciário, no total de 360 dias de tempo de contribuição, prestados ao Ministério da Defesa – Exército Brasileiro, como Soldado, no período de 1º de março de 2006 a 23 de fevereiro de 2007, para fim de aposentadoria, com fulcro no inciso IV do art. 82 da Lei n. 3.150, de 22 de dezembro de 2005 (Processo n. 31/601623/2017).

CAMPO GRANDE-MS, 14 DE AGOSTO DE 2018.

ÉDIO DE SOUZA VIEGAS
Secretário de Estado de Administração e Desburocratização

RESOLUÇÃO "P" SAD N. 1.357, DE 14 DE AGOSTO DE 2018.

O SECRETÁRIO DE ESTADO DE ADMINISTRAÇÃO E DESBUROCRATIZAÇÃO, no uso de suas atribuições legais, resolve:

AUTORIZAR a averbação requerida pelo servidor ANTONIO PEREIRA SANTOS, matrícula n. 12602024, ocupante do cargo de Professor, lotado na Secretaria de Estado de Educação, no total de 1.486 dias de tempo de contribuição, prestados à Secretaria Municipal de Educação de Ponta Porã/MS, como Professor, contidos no período de 20 de março de 2007 a 13 de abril de 2011, para fim de aposentadoria, com fulcro no inciso I do art. 82 da Lei n. 3.150, de 22 de dezembro de 2005 (Processo n. 29/018682/2018).

CAMPO GRANDE-MS, 14 DE AGOSTO DE 2018.

ÉDIO DE SOUZA VIEGAS
Secretário de Estado de Administração e Desburocratização

RESOLUÇÃO "P" SAD N. 1.358, DE 14 DE AGOSTO DE 2018.

O SECRETÁRIO DE ESTADO DE ADMINISTRAÇÃO E DESBUROCRATIZAÇÃO, no uso de suas atribuições legais, resolve:

AUTORIZAR a averbação requerida pelo servidor ANTONIO REBEQUE, matrícula n. 53464021, ocupante do cargo de Agente Penitenciário Estadual, lotado na Agência Estadual de Administração do Sistema Penitenciário, no total de 1.946 dias de tempo de contribuição, prestados ao Banco Bradesco S/A, como Escriturário, no período de 13 de Janeiro de 1986 a 13 de maio de 1991, para fim de aposentadoria, com fulcro no inciso II do art. 82 da Lei n. 3.150, de 22 de dezembro de 2005 (Processo n. 31/600570/2018).

CAMPO GRANDE-MS, 14 DE AGOSTO DE 2018.

ÉDIO DE SOUZA VIEGAS
Secretário de Estado de Administração e Desburocratização

RESOLUÇÃO "P" SAD N. 1.359, DE 14 DE AGOSTO DE 2018.

O SECRETÁRIO DE ESTADO DE ADMINISTRAÇÃO E DESBUROCRATIZAÇÃO, no uso de suas atribuições legais, resolve:

AUTORIZAR a averbação requerida pela servidora APARECIDA MARIA BARBOSA DA SILVA, matrícula n. 116407021, ocupante do cargo de Agente de Atividades Educacionais, função Agente de Limpeza, lotada na Secretaria de Estado de Educação, no total de 1.469 dias de tempo de contribuição, para fim de aposentadoria, com fulcro no

inciso II do art. 82 da Lei n. 3.150, de 22 de dezembro de 2005, conforme especificação abaixo (Processo n. 29/019584/2018).

a) 100 dias, prestados a Avelino José Baldasso, como Cozinheiro, no período de 1º de outubro de 1994 a 9 de janeiro de 1995;

b) 1.369 dias, prestados à Lejhes Prestadora de Serviços Ltda., como Zeladora, no período de 1º de fevereiro de 1995 a 31 de outubro de 1998.

CAMPO GRANDE-MS, 14 DE AGOSTO DE 2018.

ÉDIO DE SOUZA VIEGAS
Secretário de Estado de Administração e Desburocratização

RESOLUÇÃO "P" SAD N. 1.360, DE 14 DE AGOSTO DE 2018.

O SECRETÁRIO DE ESTADO DE ADMINISTRAÇÃO E DESBUROCRATIZAÇÃO, no uso de suas atribuições legais, resolve:

AUTORIZAR a averbação requerida pelo servidor DANIEL FELIPE FÜHR, matrícula n. 108408021, ocupante do cargo Professor, lotada na Secretaria de Estado de Educação, no total de 573 dias de tempo de contribuição, conforme especificação abaixo (Processo n. 29/039695/2017):

I – 513 dias, prestados à Prefeitura de Brusque-SC, como Professor, para fim de aposentadoria, com fulcro nos incisos I e II do art. 82 da Lei n. 3.150, de 22 de dezembro de 2005, sendo:

a) 291 dias, no período de 1º de março de 2005 a 16 de dezembro de 2005;
b) 49 dias, no período de 1º de março de 2006 a 18 de abril de 2006;
c) 173 dias, no período de 18 de junho de 2006 a 7 de dezembro de 2006.
II - 60 dias, prestados à Secretaria de Estado de Educação de Mato Grosso do Sul, como Professor, no período de 19 de abril de 2006 a 17 de junho de 2006, para fins de aposentadoria e adicional por tempo de serviço, com fulcro nos incisos I e II do art. 82 da Lei n. 3.150, de 22 de dezembro de 2005.

CAMPO GRANDE-MS, 14 DE AGOSTO DE 2018.

ÉDIO DE SOUZA VIEGAS
Secretário de Estado de Administração e Desburocratização

RESOLUÇÃO "P" SAD N. 1.361, DE 14 DE AGOSTO DE 2018.

O SECRETÁRIO DE ESTADO DE ADMINISTRAÇÃO E DESBUROCRATIZAÇÃO, no uso de suas atribuições legais, resolve:

AUTORIZAR a averbação requerida pela servidora DÉBORA APARECIDA DE ARAÚJO PEREIRA LOPO, matrícula n. 129947022, ocupante do cargo de Professor, lotada na Secretaria de Estado de Educação, no total de 3.378 dias de tempo de contribuição, prestados ao Município de Ribas do Rio Pardo/MS, como Professora, para fim de aposentadoria, com fulcro nos incisos I e II do art. 82 da Lei n. 3.150, de 22 de dezembro de 2005, conforme especificação abaixo (Processo n. 29/034145/2017):

a) 327 dias, no período de 9 de fevereiro de 2004 a 31 de dezembro de 2004;
b) 334 dias, no período de 1º de fevereiro de 2005 a 31 de dezembro de 2005;
c) 2.717 dias, no período de 6 de fevereiro 2006 a 15 de julho de 2013.

CAMPO GRANDE-MS, 14 DE AGOSTO DE 2018.

ÉDIO DE SOUZA VIEGAS
Secretário de Estado de Administração e Desburocratização

RESOLUÇÃO "P" SAD N. 1.362, DE 14 DE AGOSTO DE 2018.

O SECRETÁRIO DE ESTADO DE ADMINISTRAÇÃO E DESBUROCRATIZAÇÃO, no uso de suas atribuições legais, resolve:

AUTORIZAR a averbação requerida pela servidora EDIMA COSTA DE ALMEIDA, matrícula n. 64177021, ocupante do cargo de Especialista de Educação, lotada na Secretaria de Estado de Educação, no total de 1.436 dias de tempo de contribuição, para fim de aposentadoria, conforme especificação abaixo, tornando sem efeito a Resolução "P" SAD n. 604, de 12 de abril de 2018, publicada no Diário Oficial n. 9.637, de 17 de abril de 2018 (Processo n. 29/000586/2018):

I – 703 dias, prestados à Escola Paroquial Nossa Senhora do Perpétuo Socorro, como Professora, no período de 1º de março de 1986 a 1º de fevereiro de 1988, com fulcro no inciso II do art. 82 da Lei n. 3.150, de 22 de dezembro de 2005.

II – 733 dias, prestados ao Município de Terenos/MS, como Professora, com fulcro nos incisos I e II do art. 82 da Lei n. 3.150, de 22 de dezembro de 2005, sendo:
a) 545 dias, no período de 2 de fevereiro de 1988 a 31 de julho de 1989;
b) 188 dias, no período de 16 de setembro de 1989 a 22 de março de 1990.

CAMPO GRANDE-MS, 14 DE AGOSTO DE 2018.

ÉDIO DE SOUZA VIEGAS
Secretário de Estado de Administração e Desburocratização

RESOLUÇÃO "P" SAD N. 1.363, DE 14 DE AGOSTO DE 2018.

O SECRETÁRIO DE ESTADO DE ADMINISTRAÇÃO E DESBUROCRATIZAÇÃO, no uso de suas atribuições legais, resolve:

AUTORIZAR a averbação requerida pelo servidor JAIR GARCETE PRADO, matrícula n. 73496021, ocupante do cargo de Agente Penitenciário Estadual, lotado na Agência Estadual de Administração do Sistema Penitenciário, no total de 2.099 dias de tempo de contribuição, prestados ao Ministério da Defesa – Comando da Aeronáutica, contidos no período de 1º de fevereiro de 1996 a 31 de outubro de 2001, para fim de aposentadoria, com fulcro no inciso IV do art. 82 da Lei n. 3.150, de 22 de dezembro de 2005 (Processo n. 31/601629/2017).

CAMPO GRANDE-MS, 14 DE AGOSTO DE 2018.

ÉDIO DE SOUZA VIEGAS
Secretário de Estado de Administração e Desburocratização

RESOLUÇÃO "P" SAD N. 1.364, DE 14 DE AGOSTO DE 2018.

O SECRETÁRIO DE ESTADO DE ADMINISTRAÇÃO E DESBUROCRATIZAÇÃO, no uso de suas atribuições legais, resolve:

AUTORIZAR a averbação requerida pela servidora JOSY OLIVEIRA DA SILVA, matrícula n. 115923021, ocupante do cargo de Agente de Atividades Educacionais, função Agente de Merenda, lotada na Secretaria de Estado de Educação, no total de 1.439 dias de tempo de contribuição, para fim de aposentadoria, com fulcro no inciso II do art. 82 da Lei n. 3.150, de 22 de dezembro de 2005, conforme especificação abaixo (Processo n. 29/000395/2018):

a) 721 dias, prestados ao Instituto Mirim de Campo Grande – MS – I.M.C.G, como Serviços Administrativos - Mirim, no período de 1º de março de 1996 a 19 de fevereiro de 1998;
b) 718 dias, prestados à Bom Jesus Distribuição e Logística Ltda., como Operador de LJ, no período de 1º de fevereiro de 2002 a 19 de janeiro de 2004.

CAMPO GRANDE-MS, 14 DE AGOSTO DE 2018.

ÉDIO DE SOUZA VIEGAS
Secretário de Estado de Administração e Desburocratização

RESOLUÇÃO "P" SAD N. 1.365, DE 14 DE AGOSTO DE 2018.

O SECRETÁRIO DE ESTADO DE ADMINISTRAÇÃO E DESBUROCRATIZAÇÃO, no uso de suas atribuições legais, resolve:

AUTORIZAR a averbação requerida pela servidora LUCIENE APARECIDA DE OLIVEIRA COELHO, matrícula n. 42461021, ocupante do cargo de Professor, lotada na Secretaria de Estado de Educação, no total de 589 dias de tempo de contribuição, prestados ao Estado de Mato Grosso do Sul, como Professora, para fins de aposentadoria e adicional por tempo de serviço, com fulcro nos incisos I e II do art. 82 da Lei n. 3.150, de 22 de dezembro de 2005, conforme especificação abaixo (Processo n. 29/007398/2018):

a) 142 dias, no período de 3 de agosto de 2009 a 22 de dezembro de 2009;
b) 316 dias, no período de 10 de fevereiro de 2010 a 22 de dezembro de 2010;
c) 53 dias, no período de 7 de fevereiro 2011 a 31 de março de 2011;
d) 78 dias, no período de 15 de agosto de 2011 a 31 de outubro de 2011.

CAMPO GRANDE-MS, 14 DE AGOSTO DE 2018.

ÉDIO DE SOUZA VIEGAS
Secretário de Estado de Administração e Desburocratização

RESOLUÇÃO "P" SAD N. 1.366, DE 14 DE AGOSTO DE 2018.

O SECRETÁRIO DE ESTADO DE ADMINISTRAÇÃO E DESBUROCRATIZAÇÃO, no uso de suas atribuições legais, resolve:

AUTORIZAR a averbação requerida pela servidora MARIA MICAL FERREIRA VIDAL, matrícula n. 79702021, ocupante do cargo de Professor, lotada na Secretaria de Estado de Educação, no total de 4.480 dias de tempo de contribuição, conforme especificação abaixo (Processo n. 29/020935/2018):

I – 4.379 dias, prestados à Cerbas Pré Escolar Ltda., como Professor, no período de 8 de fevereiro de 1994 a 3 de fevereiro de 2006, para fim de aposentadoria, com fulcro no inciso II do art. 82 da Lei n. 3.150, de 22 de dezembro de 2005.

II – 101 dias, prestados ao Estado de Mato Grosso do Sul, como Professor, no período de 20 de fevereiro de 2006 a 31 de maio de 2006, para fins de aposentadoria e adicional por tempo de serviço, com fulcro nos incisos I e II do art. 82 da Lei n. 3.150, de 22 de dezembro de 2005.

CAMPO GRANDE-MS, 14 DE AGOSTO DE 2018.

ÉDIO DE SOUZA VIEGAS
Secretário de Estado de Administração e Desburocratização

RESOLUÇÃO "P" SAD N. 1.367, DE 14 DE AGOSTO DE 2018.

O SECRETÁRIO DE ESTADO DE ADMINISTRAÇÃO E DESBUROCRATIZAÇÃO, no uso de suas atribuições legais, resolve:

AUTORIZAR a averbação requerida pela servidora MARISIA WENSING SANTANA, matrícula n. 58978022, ocupante do cargo de Agente Penitenciário Estadual, lotada na Agência Estadual de Administração do Sistema Penitenciário, no total de 3.385 dias de tempo de contribuição, para fim de aposentadoria, conforme especificação abaixo (Processo n. 31/600419/2018):

I – 2.653 dias, prestados ao Atacadão S.A., como Operadora de Caixa, no período de 2 de setembro de 1985 a 10 de dezembro de 1992, com fulcro no inciso II do art. 82 da Lei n. 3.150, de 22 de dezembro de 2005.

II – 732 dias, prestados à Secretaria de Estado de Direitos Humanos, Assistência Social e Trabalho/MS, como Agente de Segurança, no período de 22 de julho de 1999 a 22 de julho de 2001, com fulcro nos incisos I e II do art. 82 da Lei n. 3.150, de 22 de dezembro de 2005.

CAMPO GRANDE-MS, 14 DE AGOSTO DE 2018.

ÉDIO DE SOUZA VIEGAS
Secretário de Estado de Administração e Desburocratização

RESOLUÇÃO "P" SAD N. 1.368, DE 14 DE AGOSTO DE 2018.

O SECRETÁRIO DE ESTADO DE ADMINISTRAÇÃO E DESBUROCRATIZAÇÃO, no uso de suas atribuições legais, resolve:

AUTORIZAR a averbação requerida pelo servidor NELSON ANTÔNIO CAFARO DA SILVA, matrícula n. 38368021, ocupante do cargo de Agente Penitenciário Estadual, lotado na Agência Estadual de Administração do Sistema Penitenciário, no total de 2.439 dias de tempo de contribuição, para fim de aposentadoria, com fulcro no inciso II do art. 82 da Lei n. 3.150, de 22 de dezembro de 2005, conforme especificação abaixo (Processo n. 31/600427/2018):

a) 894 dias, prestados ao Ponto Frio Utilidades S/A, como Demonstrador, no período de 7 de janeiro de 1982 a 20 de junho de 1984;

b) 771 dias, prestados ao Ponto Frio Utilidades S/A, como Balconista, no período de 22 de junho de 1984 a 1º de agosto de 1986;

c) 577 dias, prestados à Cimento Itaú de Corumbá Sociedade Anônima, como Ajudante de Manutenção, no período de 6 de agosto de 1986 a 4 de março de 1988;

d) 197 dias, prestados à Cia Paulista de Ferro Ligas, como Soldador III, no período de 6 de setembro de 1988 a 21 de março de 1989.

CAMPO GRANDE-MS, 14 DE AGOSTO DE 2018.

ÉDIO DE SOUZA VIEGAS
Secretário de Estado de Administração e Desburocratização

RESOLUÇÃO "P" SAD N. 1.369, DE 14 DE AGOSTO DE 2018.

O SECRETÁRIO DE ESTADO DE ADMINISTRAÇÃO E DESBUROCRATIZAÇÃO, no uso de suas atribuições legais, resolve:

AUTORIZAR a averbação requerida pela servidora ROSANGELA BRITO RIBEIRO, matrícula n. 52894022, ocupante do cargo de Agente Penitenciário Estadual, lotada na Agência Estadual de Administração do Sistema Penitenciário, no total de 5.344 dias de tempo de contribuição, para fim de aposentadoria, conforme especificação abaixo (Processo n. 31/600416/2018).

I – 455 dias, como Contribuinte Individual, no período de 1º de fevereiro de 1991 a 30 de abril de 1992, com fulcro no inciso II do art. 82 da Lei n. 3.150, de 22 de dezembro de 2005.

II – 4.889 dias, prestados à Secretaria Municipal de Saúde Pública de Campo Grande – MS, como Auxiliar Social II, no período de 27 de março de 1995 a 13 de agosto de 2008, com fulcro no inciso I do art. 82 da Lei n. 3.150, de 22 de dezembro de 2005.

CAMPO GRANDE-MS, 14 DE AGOSTO DE 2018.

ÉDIO DE SOUZA VIEGAS
Secretário de Estado de Administração e Desburocratização

RESOLUÇÃO "P" SAD N. 1.370, DE 14 DE AGOSTO DE 2018.

O SECRETÁRIO DE ESTADO DE ADMINISTRAÇÃO E DESBUROCRATIZAÇÃO, no uso de suas atribuições legais, resolve:

AUTORIZAR a averbação requerida pela servidora ROSÂNGELA PEREIRA ALVES DE LEMOS, matrícula n. 43904021, ocupante do cargo de Professor, lotada na Secretaria de Estado de Educação, no total de 1.650 dias de tempo de contribuição, conforme especificação abaixo (Processo n. 29/019805/2018):

I – 12 dias, prestados à Uniprime Centro Oeste do Brasil – Cooperativa de Crédito, como Secretária de Gerência, no período de 17 de fevereiro de 1995 a 28 de fevereiro de 1995, para fim de aposentadoria, com fulcro no inciso II do art. 82 da Lei n. 3.150, de 22 de dezembro de 2005.

II – 1.638 dias, prestados à Secretaria de Estado de Educação de Mato Grosso do Sul, como Professora, para fins de aposentadoria e adicional por tempo de serviço, com fulcro nos incisos I e II do art. 82 da Lei n. 3.150, de 22 de dezembro de 2005, sendo:

a) 15 dias, no período de 16 de dezembro de 1998 a 30 de dezembro de 1998;

b) 361 dias, no período de 4 de janeiro de 1999 a 30 de dezembro de 1999;

c) 363 dias, no período de 3 de janeiro de 2000 a 30 de dezembro de 2000;

d) 356 dias, no período de 2 de janeiro de 2001 a 23 de dezembro de 2001;

e) 363 dias, no período de 2 de janeiro de 2002 a 30 de dezembro de 2002;

f) 180 dias, no período de 2 de janeiro de 2003 a 30 de junho de 2003.

CAMPO GRANDE-MS, 14 DE AGOSTO DE 2018.

ÉDIO DE SOUZA VIEGAS
Secretário de Estado de Administração e Desburocratização

RESOLUÇÃO "P" SAD N. 1.371, DE 14 DE AGOSTO DE 2018.

O SECRETÁRIO DE ESTADO DE ADMINISTRAÇÃO E DESBUROCRATIZAÇÃO, no uso de suas atribuições legais, resolve:

AUTORIZAR a averbação requerida pela servidora ROSLAINE DE CÁSSIA MARRETO SANTOS, matrícula n. 44749021, ocupante do cargo de Agente de Ações Sociais, função Auxiliar de Atendimento Infantil, lotada na Secretaria de Estado de Direitos Humanos Assistência Social e Trabalho, no total de 2.849 dias de tempo de contribuição, para fim de aposentadoria, conforme especificação abaixo (Processo n. 65/000454/2018):

I – 1.695 dias, com fulcro no inciso II do art. 82 da Lei n. 3.150, de 22 de dezembro de 2005, sendo:

a) 1.110 dias, prestados à Luiza Mítico Matsusita, como Balconista, no período de 2 de junho de 1980 a 16 de junho de 1983;

b) 585 dias, prestados à Ceno Comércio Engenharia e Obras Ltda. – ME, como Auxiliar de Escritório, no período de 1º de novembro de 1985 a 10 de junho de 1987;

II – 1.154 dias, com fulcro nos incisos I e II do art. 82 da Lei n. 3.150, de 22 de dezembro de 2005, sendo:

a) 1.099 dias, prestados ao Município de Campo Grande/MS, como Direção Assessoramento Inermed, no período de 10 de maio de 1999 a 13 de maio de 2002;

b) 55 dias, prestados à Agência Municipal de Prestação de Serviços à Saúde –, como Agente Comunitário de Saúde, no período de 7 de novembro de 2005 a 1º de janeiro de 2006.

CAMPO GRANDE-MS, 14 DE AGOSTO DE 2018.

ÉDIO DE SOUZA VIEGAS
Secretário de Estado de Administração e Desburocratização

RESOLUÇÃO "P" SAD N. 1.372, DE 14 DE AGOSTO DE 2018.

O SECRETÁRIO DE ESTADO DE ADMINISTRAÇÃO E DESBUROCRATIZAÇÃO, no uso de suas atribuições legais, resolve:

AUTORIZAR a averbação requerida pela servidora SÔNIA PEREIRA GAMA MARTINS, matrícula n. 93038021, ocupante do cargo de Professor, lotada na Secretaria de Estado de Educação, no total de 2.699 dias de tempo de contribuição, conforme especificação abaixo (Processo n. 29/015447/2018):

I – 1.697 dias, para fim de aposentadoria, com fulcro no inciso II do art. 82 da Lei n. 3.150, de 22 de dezembro de 2005, sendo:

a) 1.552 dias, prestados a Sanches & Gonçalves Ltda., como Balconista, no período de 1º de dezembro de 1992 a 1º de março de 1997;

b) 145 dias, prestados à G.M Assessoria de Cobranças Ltda., como Auxiliar de Cobrança, no período de 9 de março de 1998 a 31 de julho de 1998.

II – 1.002 dias, prestados à Secretaria de Estado de Educação de Mato Grosso do Sul, como Professora, para fins de aposentadoria e adicional por tempo de serviço, com fulcro nos incisos I e II do art. 82 da Lei n. 3.150, de 22 de dezembro de 2005, sendo:

a) 151 dias, no período de 2 de agosto de 1999 a 30 de dezembro de 1999;

b) 324 dias, no período de 11 de fevereiro de 2000 a 30 de dezembro de 2000;

c) 166 dias, no período de 1º de fevereiro de 2001 a 16 de julho de 2001;

d) 112 dias, no período de 18 de março de 2002 a 7 de julho de 2002;

e) 142 dias, no período de 20 de fevereiro de 2003 a 11 de julho de 2003;

f) 107 dias, no período de 28 de julho de 2003 a 11 de novembro de 2003.

CAMPO GRANDE-MS, 14 DE AGOSTO DE 2018.

ÉDIO DE SOUZA VIEGAS
Secretário de Estado de Administração e Desburocratização

RESOLUÇÃO "P" SAD N. 1.373, DE 14 DE AGOSTO DE 2018.

O SECRETÁRIO DE ESTADO DE ADMINISTRAÇÃO E DESBUROCRATIZAÇÃO, no uso de suas atribuições legais, resolve:

AUTORIZAR a averbação requerida pelo servidor VALDIR ANTONIO GARCIA, matrícula n. 84715021, ocupante do cargo de Fiscal Tributário Estadual, lotado na Secretaria de Estado de Fazenda, no total de 512 dias de tempo de contribuição, prestados à CESP-Companhia Energética de São Paulo, como Aprendiz, no período de agosto de 1979 a 31 de dezembro de 1980, para fim de aposentadoria, com fulcro no inciso II do art. 82 da Lei n. 3.150, de 22 de dezembro de 2005 (Processo n. 11/015562/2018).

CAMPO GRANDE-MS, 14 DE AGOSTO DE 2018.

ÉDIO DE SOUZA VIEGAS
Secretário de Estado de Administração e Desburocratização

RESOLUÇÃO "P" SAD N. 1.374, DE 14 DE AGOSTO DE 2018.

O SECRETÁRIO DE ESTADO DE ADMINISTRAÇÃO E DESBUROCRATIZAÇÃO, no uso de suas atribuições legais, resolve:

AUTORIZAR a averbação requerida pela servidora VERA LUCIA DA FONSECA SILVA, matrícula n. 12743021, ocupante do cargo de Agente de Atividades Educacionais, função Agente de Limpeza, lotada na Secretaria de Estado de Educação, no total de 730 dias de tempo de contribuição, no período de 2 de junho de 1991 a 1º de julho de 1993, prestados ao Estado de Mato Grosso do Sul, como Auxiliar de Serviços Diversos, para fim de aposentadoria com fulcro nos incisos I e II do art. 82 da Lei n. 3.150, de 22 de dezembro de 2005 (Processo n. 29/021818/2018).

CAMPO GRANDE-MS, 14 DE AGOSTO DE 2018.

ÉDIO DE SOUZA VIEGAS
Secretário de Estado de Administração e Desburocratização

RESOLUÇÃO "P" SAD N. 1.375, DE 14 DE AGOSTO DE 2018.

O SECRETÁRIO DE ESTADO DE ADMINISTRAÇÃO E DESBUROCRATIZAÇÃO, no uso de suas atribuições legais, resolve:

AUTORIZAR a averbação requerida pela servidora VITORINA MARIA DIAS ALVES, matrícula n. 55865021, ocupante do cargo de Agente de Atividades Educacionais, função Agente de Limpeza, lotada na Secretaria de Estado de Educação, no total de 193 dias de tempo de contribuição, prestados ao Município de Rio Verde/MS, como Zeladora, no período de 15 de dezembro de 1991 a 24 de junho de 1992, para fim de aposentadoria, com fulcro no inciso I do art. 82 da Lei n. 3.150, de 22 de dezembro de 2005 (Processo n. 29/020881/2018).

CAMPO GRANDE-MS, 14 DE AGOSTO DE 2018.

ÉDIO DE SOUZA VIEGAS
Secretário de Estado de Administração e Desburocratização

RESOLUÇÃO "P" SAD N. 1.382, DE 14 DE AGOSTO DE 2018.

O SECRETÁRIO DE ESTADO DE ADMINISTRAÇÃO E DESBUROCRATIZAÇÃO, no uso de suas atribuições legais, resolve:

DECLARAR a vacância do cargo efetivo de Perito Oficial Forense, função Perito Criminal, da Secretaria de Estado de Justiça e Segurança Pública, ocupado pelo servidor FERNANDO LUIS GRACIANO PEREZ, matrícula n. 36165022, pertencente ao Quadro Permanente de Pessoal do Estado de Mato Grosso do Sul, em virtude de nomeação em concurso público para outro cargo inacumulável na Secretaria da Segurança Pública/SP, com fulcro no art. 56, inciso VI e art. 58, inciso III, ambos da Lei n. 1.102, de 10 de outubro de 1990, por um período de 3 anos, com validade a contar de 12 de janeiro de 2018 (Processo n. 31/201453/2017).

CAMPO GRANDE-MS, 14 DE AGOSTO DE 2018.

ÉDIO DE SOUZA VIEGAS
Secretário de Estado de Administração e Desburocratização

RESOLUÇÃO "P" SAD N. 1.383, DE 14 DE AGOSTO DE 2018.

O SECRETÁRIO DE ESTADO DE ADMINISTRAÇÃO E DESBUROCRATIZAÇÃO, no uso de suas atribuições legais, resolve:

DECLARAR a vacância do cargo efetivo de Fiscal Estadual Agropecuário, da Agência Estadual de Defesa Sanitária Animal e Vegetal, ocupado pela servidora FLÁVIA SANTANA MORAES, matrícula n. 53990021, pertencente ao Quadro Permanente de Pessoal do Estado de Mato Grosso do Sul, em virtude de nomeação em concurso público para outro cargo inacumulável no Ministério da Agricultura, Pecuária e Abastecimento/MS, com fulcro no art. 56, inciso VI e art. 58, inciso III, ambos da Lei n. 1.102, de 10 de outubro de 1990, por um período de 3 anos, com validade a contar de 25 de julho de 2018 (Processo n. 71/504286/2018).

CAMPO GRANDE-MS, 14 DE AGOSTO DE 2018.

ÉDIO DE SOUZA VIEGAS
Secretário de Estado de Administração e Desburocratização

RESOLUÇÃO "P" SAD N. 1.384, DE 14 DE AGOSTO DE 2018.

O SECRETÁRIO DE ESTADO DE ADMINISTRAÇÃO E DESBUROCRATIZAÇÃO, no uso de suas atribuições legais, resolve:

DECLARAR a vacância do cargo efetivo de Gestor de Desenvolvimento Rural, da Agência de Desenvolvimento Agrário e Extensão Rural, ocupado pelo servidor MARCEL DE OLIVEIRA, matrícula n. 125473021, pertencente ao Quadro Permanente de Pessoal do Estado de Mato Grosso do Sul, em virtude de nomeação em concurso público para outro cargo inacumulável no Ministério da Agricultura, Pecuária e Abastecimento/MS, com fulcro no art. 56, inciso VI e art. 58, inciso III, ambos da Lei n. 1.102, de 10 de outubro de 1990, por um período de 3 anos, com validade a contar de 25 de julho de 2018 (Processo n. 71/600795/2018).

CAMPO GRANDE-MS, 14 DE AGOSTO DE 2018.

ÉDIO DE SOUZA VIEGAS
Secretário de Estado de Administração e Desburocratização

RESOLUÇÃO "P" SAD N. 1.385, DE 14 DE AGOSTO DE 2018.

O SECRETÁRIO DE ESTADO DE ADMINISTRAÇÃO E DESBUROCRATIZAÇÃO, no uso de suas atribuições legais, resolve:

DECLARAR a vacância do cargo efetivo de Agente de Atividades Educacionais, função Agente de Limpeza, da Secretaria de Estado de Educação, ocupado pela servidora NUELI DE AGUIAR CORDEIRO, matrícula n. 129970021, pertencente ao Quadro Permanente de Pessoal do Estado de Mato Grosso do Sul, em virtude de nomeação em concurso público para outro cargo inacumulável na Prefeitura Municipal de Campo Grande/MS, com fulcro no art. 56, inciso VI e art. 58, inciso III, ambos da Lei n. 1.102, de 10 de outubro de 1990, por um período de 3 anos, com validade a contar de 21 de fevereiro de 2018 (Processo n. 29/007513/2018).

CAMPO GRANDE-MS, 14 DE AGOSTO DE 2018.

ÉDIO DE SOUZA VIEGAS
Secretário de Estado de Administração e Desburocratização

RESOLUÇÃO "P" SAD N. 1.386, DE 14 DE AGOSTO DE 2018.

O SECRETÁRIO DE ESTADO DE ADMINISTRAÇÃO E DESBUROCRATIZAÇÃO, no uso de suas atribuições legais, resolve:

DECLARAR a vacância do cargo efetivo de Técnico de Serviços Hospitalares II, função Auxiliar de Enfermagem, da Fundação Serviços de Saúde de Mato Grosso do Sul, ocupado pela servidora PATRICIA MACIEL MARQUES, matrícula n. 96561021, pertencente ao Quadro Permanente de Pessoal do Estado de Mato Grosso do Sul, em virtude de nomeação em concurso público para outro cargo inacumulável na Fundação Serviços de Saúde de Mato Grosso do Sul, com fulcro no art. 56, inciso VI e art. 58, inciso III, ambos da Lei n. 1.102, de 10 de outubro de 1990, por um período de 3 anos, com validade a contar de 20 de outubro de 2017 (Processo n. 27/100620/2017).

CAMPO GRANDE-MS, 14 DE AGOSTO DE 2018.

ÉDIO DE SOUZA VIEGAS
Secretário de Estado de Administração e Desburocratização

RESOLUÇÃO "P" SAD N 1.389, DE 15 DE AGOSTO DE 2018.

O SECRETÁRIO DE ESTADO DE ADMINISTRAÇÃO E DESBUROCRATIZAÇÃO, no uso de suas atribuições legais, resolve:

DECLARAR estáveis no serviço público os servidores relacionados no anexo desta Resolução, pertencentes ao Quadro Permanente de Pessoal do Estado de Mato Grosso do Sul, lotados na Secretaria de Estado de Educação, atendidos os requisitos de tempo de serviço e de avaliação satisfatória no período de Estágio Probatório, com fulcro no art. 38, §§ 1º e 2º, combinado com o art. 39, ambos da Lei n. 1.102, de 10 de outubro de 1990, e art. 33 do decreto n. 12.125, de 18 de julho de 2006 (Processo n. 29/025557/2018).

CAMPO GRANDE-MS, 15 DE AGOSTO DE 2018.

ÉDIO DE SOUZA VIEGAS
Secretário de Estado de Administração e Desburocratização

ANEXO DA RESOLUÇÃO "P" SAD N. 1.389, DE 15 DE AGOSTO DE 2018.

Matrícula n.	Nome	Cargo	Validade
427313021	Adelvan Pereira de Oliveira	Professor	17/12/2017
117474022	Ademar dos Santos	Professor	26/5/2017
31110022	Ademir Magalhaes Garcia Junior	Professor	5/6/2017
422671021	Adilson de Matos Bentos	Professor	24/6/2017
129985023	Adriana Manfio	Professor	18/6/2017
71220022	Adriana Maria Favaro	Professor	2/6/2017
77020021	Adriana Martins Biazotti	Professor	3/6/2017
422660021	Adriana Pereira de Assis	Professor	25/9/2017
423897021	Adrieli da Cruz Souza Pavani	Professor	25/7/2017
69903021	Aguinaldo Sanches da Silva	Professor	25/5/2017
423297021	Alan Barboza de Oliveira Ribas	Professor	21/7/2017
97937021	Alessandra Costa Dias Azambuja	Professor	2/6/2017
427315021	Alessandro Peixoto Ferreira	Professor	19/12/2017
121291021	Alexandro Sanches Lopes	Professor	2/6/2017
84339022	Alice Yuko Nakashima	Professor	28/5/2017
29772021	Aline Antunes de Camargo Matos	Professor	2/6/2017
98227023	Aline Dias Olsen de Oliveira	Professor	28/5/2017
13186022	Aline Midori Takahara	Professor	25/6/2017
423251021	Amelia Martins Pires	Professor	23/8/2017
78283022	Ana Claudia de Lima Leao	Professor	28/5/2017
123224022	Ana Claudia de Sousa Pimentel	Professor	2/6/2017
125023024	Ana Claudia Verlindo Canesin	Professor	2/6/2017
423248021	Ana Luiza de Figueiredo Metzker	Professor	24/6/2017
24256022	Ana Paula Menezes Cordeiro	Professor	26/5/2017
424921021	Ana Paula Teixeira de Amorin	Professor	1º/9/2017
422749021	Ana Priscila Ferreira Alves	Professor	16/6/2017
82624021	Anair Santiago	Professor	26/5/2017
11821022	Andre Luiz de Jesus Silva	Professor	1º/8/2017
124170022	Andrea Cristhina Ferreira Hazime	Professor	2/5/2017
35816021	Andrea Luiza Guirardi Pereira	Professor	1º/3/2013
68663022	Andrea Vanessa Almeida Guimaraes	Professor	30/5/2017
123200023	Andreia Cristina Soares	Professor	3/6/2017
118785022	Andreia da Silva Gois	Professor	23/7/2017
29151022	Antonio Aurelio Silva Marques	Professor	23/7/2016
120675027	Antonio Fernandes dos Santos	Professor	16/6/2017
11646021	Antonio Junior de Souza	Professor	2/6/2017
74685021	Antonio Oliveira Franco	Professor	26/1/2017
36472021	Branca Mendes de Oliveira	Professor	22/5/2017
422750021	Brandon Borislav	Professor	1º/8/2017
424547021	Bruna Adenice dos Santos Moraes	Professor	1º/8/2017
424546021	Bruno Alves de Souza	Professor	28/7/2014
119830021	Bruno Morais Barreto	Professor	29/7/2016
422754021	Camila Dias Maia	Professor	19/7/2017
55164022	Carla Daniela Mercurio Paz	Professor	24/6/2017
33025021	Carla Roberta Federici Pires	Professor	2/2/2018
5533021	Carla Vilhalba Pinheiro	Professor	4/6/2014
124997022	Carlos Alberto Boer Junior	Professor	27/5/2017
132965023	Carlos Leonardo Machado Xavier	Professor	29/2/2017
123820021	Carlos Monteiro Alves	Professor	28/5/2017
112185022	Carlos Romeu da Silva Morelli	Professor	26/5/2017
31014022	Carolina Beccegato Funari	Professor	4/7/2017
105521022	Carolina Lisowski	Professor	29/5/2017
423249021	Caroline Correia Maciel	Professor	4/6/2017
423098021	Cassio Alexandre Sarti Figueiredo	Professor	7/7/2017
12697022	Cecilia de Souza	Professor	2/6/2017
422651021	Celia Trindade de Araujo E Silva	Professor	12/9/2017
59493021	Celsa Aparecida dos Santos Moraes	Professor	22/5/2017
58026024	Celso Nicolau Albuquerque	Professor	17/7/2017
83738022	Claudeir da Silva	Professor	20/5/2017
114671022	Claudete Albuquerque Goncalves dos Santos	Professor	2/6/2017
88707022	Claudia Rodrigues Goncalves	Professor	12/6/2017
41900022	Claudineia Rodrigues Cardoso Ribeiro	Professor	30/4/2017
121817022	Claudio Dias de Souza	Professor	28/6/2017
104731021	Claudio Neris Baes Fernandes	Professor	22/5/2017
126941021	Cleizi Rubia Teodoro Ostemberg	Professor	30/5/2017
103915022	Crislaine Batista Prates Araujo	Professor	25/7/2016
5294021	Cristiane Aparecida Ferreira Machado	Professor	22/5/2017
90438021	Cristiane de Almeida Benites Lopes	Professor	23/5/2017
123649021	Cristina Romero Batista	Professor	22/5/2017
4069022	Daiana Fassini	Professor	2/6/2017
12171022	Daiane Luana Glaeser	Professor	18/6/2017
105153022	Dalmecir dos Santos Silva	Professor	11/11/2017
66177021	Daniel Casco	Professor	23/7/2016
60370022	Daniel Natalino Rodrigues Ferreira	Professor	9/6/2017
85169024	Daniela Cristina Biaca	Professor	24/7/2017
19550022	Daniela Pereira Fernandes	Professor	28/7/2017
16463021	Daniely Lopes Alves de Moura E Silva	Professor	20/5/2017
14968022	Danyele Aparecida Nunes Campozano Siqueira	Professor	18/6/2017
28953022	Debora da Cruz Wege	Professor	3/6/2017
109025022	Deise Pereira Dau	Professor	9/6/2017
78183025	Denise Aparecida Andrade de Goes	Professor	30/7/2017
422752021	Deuzimar Cordeiro Calado	Professor	11/6/2017

25033021	Diego Aparecido de Almeida	Professor	26/5/2017
65960022	Dilma Moreira Silveira	Professor	2/6/2017
425156021	Djove Marcelo Zanetti Gonçalves	Professor	20/8/2017
15205021	Douglas Miranda de Souza	Professor	25/10/2017
323572021	Douglas Waldow Vitorino da Silva	Professor	4/6/2017
131139021	Dulce Mara Junqueira E Silva	Professor	26/5/2017
94370022	Dulcelina Barbosa de Oliveira	Professor	30/5/2017
422654021	Eder Janeo da Silva	Professor	10/6/2017
90532024	Eder Olinski Farias	Professor	26/5/2017
23206021	Edihanne Gamarra Arguelho	Professor	21/5/2017
35406021	Edilce Silva Link	Professor	2/6/2017
95013022	Edina Navarro Alcaraz	Professor	25/6/2017
104584023	Edna Aparecida Ferreira Benedicto	Professor	27/9/2017
99319021	Edna Cardoso da Silva	Professor	18/11/2017
68366022	Edna Cristina Chanfrin da Silva	Professor	29/5/2017
29456022	Edna Macena Silva	Professor	28/5/2017
118323021	Edna Paulino Cardoso	Professor	26/5/2017
21875022	Edson Roberto Milhoranca	Professor	24/6/2017
129658022	Edvaldo Teixeira Moraes	Professor	10/6/2017
124655022	Elaine Cristina Vitorino Nimbú	Professor	4/7/2017
6583022	Elaine Moreira	Professor	2/6/2017
118996022	Elbia Arevalos de Souza	Professor	27/5/2017
129489022	Elen de Oliveira	Professor	3/3/2017
77722022	Eleni Maria Pedrollo	Professor	8/9/2017
424565021	Eliana Antonia Ribeiro Zanforlin Santos	Professor	2/6/2017
79068022	Eliana Sil Garcia dos Reis	Professor	2/6/2017
113895021	Eliane Macena Telis Miranda	Professor	23/5/2017
84990022	Elias Alves de Figueiredo	Professor	29/7/2017
29260021	Elida Fernandes Pedroso	Professor	23/5/2017
422641021	Elisangela Marla Ferreira Matos	Professor	2/6/2017
121308022	Emerson Triches Braga	Professor	26/5/2017
25465022	Ernane Campos Baldo	Professor	28/5/2017
127896022	Esmeraldo Pereira de Lima	Professor	11/6/2017
75257023	Eugenio Medeiros de Barros	Professor	20/5/2017
89543023	Evanir da Silva Martins Carvalho	Professor	23/5/2018
130124022	Fabiana Faustino Miranda	Professor	25/6/2017
422673021	Fabiano da Silva Araujo	Professor	24/6/2017
327767021	Fausto Luis de Franca Neto	Professor	16/6/2017
5980022	Fernanda Gomes Serafim	Professor	27/5/2017
125316022	Fernanda Quaresma	Professor	3/2/2017
423252021	Gabriela Schulz	Professor	16/8/2017
422648021	Gellys Luckas da Silva Agostini	Professor	16/6/2017
26973021	Gerlaine Aparecida Kol da Silva	Professor	2/6/2017
110144023	Gerusa de Figueiredo Leite Silva	Professor	26/5/2017
83179021	Gescleia Rodrigues da Luz Bueno	Professor	23/5/2017
115158022	Gezane Medeiros de Carvalho	Professor	28/5/2017
423083021	Gisele Freitas de Oliveira	Professor	5/7/2017
422678021	Gisele Ottoni Tamez da Costa	Professor	10/6/2017
6490022	Gislaine Neves Dias Berti	Professor	14/12/2017
115734024	Glades Maristela Figueiredo Bento	Professor	28/5/2017
20338021	Glaucia Machado Moraes	Professor	23/5/2017
101120021	Gleice Pereira da Silva	Professor	22/5/2017
422644021	Goncalo Rondon de Campos	Professor	24/6/2017
97776021	Gracijane Mara de Andrade de Oliveira	Professor	26/5/2017
423104021	Hania Cardamoni Godoy	Professor	27/6/2017
422649021	Hayde Costa Vieira	Professor	2/6/2017
117055022	Hector Fatarelli Bento	Professor	24/6/2017
70910024	Helena Gomes Machado	Professor	10/12/2017
120032021	Heloisa Mafalda Miranda da Cruz Lucena	Professor	20/5/2017
12762022	Helvio Henrique de Jesus Aristimunha	Professor	10/6/2017
28598022	Hilario Grigolo Junior	Professor	24/6/2017
7837022	Icleia Caires Moreira	Professor	26/6/2017
112959022	Ilma Alves de Mello	Professor	10/6/2017
129319021	Inara da Silva Siqueira de Oliveira	Professor	2/7/2017
79698022	Iolanda Berno de Oliveira	Professor	25/6/2017
53729022	Ione Eler E Herler	Professor	10/6/2017
124116022	Ismael Pereira Correa	Professor	6/11/2017
118214021	Ivone Delmiro da Silva	Professor	27/11/2017
99834023	Ivonete Souza dos Reis	Professor	19/6/2017
116908022	Izabel Claudinete Dias	Professor	29/5/2017
7422022	Izabella Mara Fachini de Freitas Cayres	Professor	19/5/2017
48115021	Izamara Nunes Albuquerque	Professor	23/5/2017
16767022	Izaura Caparroz	Professor	19/5/2017
423109021	Jacqueline dos Santos	Professor	24/6/2017
15172022	Jayson Pires de Assis	Professor	1º/8/2017
16501021	Jeniffer Elen da Silva	Professor	2/6/2017
117482022	Jerry Silva Nogueira	Professor	27/5/2017
422661021	Jessica Alves Tropaldi	Professor	10/6/2017
45170021	Jessica de Souza Lima	Professor	26/5/2017
55151022	Jessica Vita Gabana	Professor	29/5/2017
6757022	Joelton Ferreira de Abreu	Professor	17/12/2017
11428022	Joicilene Ortiz Vilella	Professor	28/5/2017
36837021	Jonas Pereira de Araujo	Professor	29/5/2017
129332022	Jorge Luis Mendes Loureiro	Professor	27/5/2017
115846022	Jorge Ribeiro Diacopulos	Professor	13/8/2017
90135023	Jose Antonio Ferreira dos Santos	Professor	21/5/2017
7390022	Jose Antonio Zanquetta Junior	Professor	28/5/2017
75564023	Jose Aparecido Barbosa	Professor	27/5/2017
422642021	Jose Carlos dos Santos	Professor	28/5/2017
11084022	Jose Geraldo da Silva	Professor	4/7/2017
131164021	Josiane de Almeida Machado	Professor	26/5/2017
36579022	Josimara dos Reis Santos	Professor	2/6/2017
19849022	Josy Aparecida Braz de Araujo	Professor	17/6/2017
88187021	Jucileide Barreto Rocha	Professor	23/5/2017

50794021	Juliana Canuto da Costa	Professor	22/5/2017
116667022	Juliana de Jesus de Moura	Professor	9/6/2017
1019022	Juliana Zanata Palombo	Professor	30/4/2017
130649021	Jussara Echeverria	Professor	2/6/2017
422666021	Karinne Martins Esteves	Professor	9/6/2017
4917022	Ketilin Duarte da Silva	Professor	26/6/2017
133327022	Kleber Leonn Moraes Azuaga	Professor	20/8/2017
31228022	Laudenice Pereira Silva	Professor	24/6/2017
121610022	Laura Queiroz Molossi	Professor	12/8/2017
24713022	Lawren Hellen Renata Batista E Gimenez Borges	Professor	27/5/2017
98694022	Leandro Picoli Nucci	Professor	27/5/2017
107559021	Leide Patricia Dias Trannin Bernardo	Professor	26/7/2017
18064021	Leide Suzane Alvarenga Monteiro	Professor	26/5/2017
77634022	Leonardo Angrisano	Professor	26/5/2017
39510022	Leonardo Bertuci Junior	Professor	28/7/2017
11270021	Leonardo Bruno Souza Aredes	Professor	9/8/2016
33991022	Leonardo Corniani Dias	Professor	29/5/2017
20475021	Leonardo de David Muhamed Zahra	Professor	27/5/2017
81234022	Lidiana Tiago da Silva	Professor	5/8/2017
121739022	Lidiane Cristina Hubner dos Santos	Professor	11/112017
128675024	Lidiane Martins	Professor	28/5/2017
423902021	Liliam Pereira de San'ana	Professor	22/7/2017
83096024	Lilian Lane de Sousa Lima	Professor	13/7/2017
115245025	Lindomar Alves Ferreira	Professor	22/12/2017
92507021	Liriane Pierezam	Professor	4/7/2017
422675021	Livia de Oliveira Barros	Professor	6/6/2017
13148022	Livia Keli Lopes Vilarva	Professor	16/6/2017
11825022	Liziane Darold Cordeiro Montiel	Professor	26/5/2017
422677021	Luci Dalva Maria de Souza	Professor	2/6/2017
133624022	Luciana Castro Rodrigues Bezerra	Professor	2/6/2017
121397022	Luciana Laier Dias Benitez	Professor	25/6/2017
126229022	Luciene Cristina Paredes	Professor	2/6/2017
123724022	Lucimar de Lima Franco Gobara	Professor	4/8/2017
117897021	Lucimara Maria Fernandes Orsi de Almeida	Professor	28/5/2017
423069021	Lucimara Souza Araujo	Professor	24/92017
130366021	Lucivania Gotardi Ribeiro Balasso	Professor	26/5/2017
106160022	Lucrecia Pael Fernandes Helmich	Professor	4/7/2017
41501022	Luis Fernando da Silva Trilha	Professor	26/5/2017
79648022	Luiz Alberto Esquivel	Professor	29/7/2016
125519021	Luiz Flavio Gomes Carvalheiro	Professor	26/5/2017
114166024	Luzicreia do Carmo Oliveira Souza	Professor	2/6/2017
111122022	Madalena Gomes Cavalcanti	Professor	6/8/2017
45774022	Maevi Barboza Soares	Professor	30/5/2017
38346021	Maila Indiara do Nascimento	Professor	22/5/2017
65074021	Marcia Aparecida da Silva	Professor	29/5/2017
116367022	Marcia Conceicao de Souza Silva	Professor	26/5/2017
130696023	Marcia Dutra da Silva Alfonso	Professor	27/5/2017
113195022	Marcia Menacho de Cuellar Meira	Professor	11/8/2017
118498021	Marciano Vieira dos Santos	Professor	27/5/2017
90246021	Marcio Alves Goulart	Professor	13/3/2017
82504022	Marcio Busanello Menin	Professor	24/6/2017
132988022	Marco Aurelio Queiroz Gauto	Professor	26/112017
428321021	Marcos Alexandre Calonga Messa	Professor	15/12/2017
422747021	Marcos Giovane de Souza Heidercheidt	Professor	25/8/2017
90406022	Marcos Umbelino Cintra	Professor	28/7/2017
423097021	Mari Ines Correa Lopes	Professor	28/7/2017
51759022	Maria Alice Monteiro	Professor	26/5/2017
124001022	Maria Carmelita Barboza Coelho Teodoro	Professor	23/5/2017
87858021	Maria Celia Maciel	Professor	23/5/2017
86600022	Maria de Lourdes Alves dos Santos	Professor	4/6/2017
110013021	Maria de Lourdes Targino de Oliveira	Professor	26/5/2017
106168022	Maria Doria Alves Portela Paiole	Professor	23/5/2017
119154021	Maria Ines de Andrade Carlos	Professor	26/5/2017
125156021	Maria Leidi Pires Sampaio	Professor	27/5/2017
426999021	Maria Luzenir Cardoso Maia	Professor	22/12/2017
422657021	Maria Madalena Dures Sanguesa Pedroso	Professor	9/6/2017
12608022	Maria Regina de Moraes Casagrande	Professor	5/6/2017
132734021	Maria Rozeli dos Santos Araújo	Professor	16/8/2017
110119022	Marlene Oliveira da Silva Santos	Professor	2/6/2017
106416023	Maura Regina Schell Vicentim	Professor	25/6/2017
427307021	Mauricio dos Santos	Professor	17/2/2018
92845021	Mauro Conceicao Nogueira	Professor	26/5/2017
25873022	Mayara Bragatto do Amaral	Professor	2/6/2017
57425021	Mayara da Silva da Rocha	Professor	22/5/2017
423077021	Maycon da Silva Pinto	Professor	11/6/2017
8264022	Maydla dos Santos Vasconcelo	Professor	24/8/2017
20485021	Michel Gil Coronel	Professor	26/5/2017
118190021	Mirian Ferreira da Silva	Professor	22/5/2017
122775021	Myrian Marcia Felisberto da Silva Oseko	Professor	26/5/2017
423905021	Naiady dos Santos Martins	Professor	22/10/2017
422753021	Nathalia de Jesus Oliveira	Professor	30/5/2017
423070021	Natiele Paixao	Professor	27/5/2017
33143021	Nayanne do Nascimento Silva	Professor	26/5/2017
13487022	Nelly Stefani Cano Viruez	Professor	22/12/2017
423079021	Norma Rocha Farias	Professor	9/6/2017
5401022	Odair Jose Brandao da Silva	Professor	25/7/2017
110182022	Odair Marques Pereira	Professor	3/6/2017
70480022	Olivia Regina Ortunho Duarte	Professor	26/5/2017
131242022	Pablo da Silva Ruiz de Lima	Professor	26/5/2017
123941022	Pablo Eduardo Becker	Professor	16/6/2017
43268022	Patricia Alves de Souza	Professor	8/7/2017
423893021	Patricia Henrique Vieira da Silva Cardoso	Professor	5/8/2017
113356021	Patricia Suziel Lima da Rocha Milagres	Professor	27/5/2017

44272022	Paulo Henrique Vitro	Professor	26/6/2017
46133021	Paulo Jose Soares Filho	Professor	23/7/2016
79101022	Pedro Aprigio dos Santos	Professor	1º/8/2017
127386021	Phaolla Gavilan Torres Vaz	Professor	22/5/2017
72679022	Pricila Navarro de Oliveira	Professor	21/6/2017
11605022	Priscilla Amorim Miguel	Professor	26/5/2017
128040022	Rafael Alexandre Cangussu Mendes	Professor	9/6/2017
20043022	Rafael Henrique Bevilaqua Pivante	Professor	26/5/2017
59273024	Rafael Silva dos Reis Junior	Professor	30/6/2017
7836023	Rafaela da Silva Rodrigues Garcia	Professor	23/5/2017
73312022	Ramona Conceicao Rodrigues	Professor	2/6/2017
57022	Raphael Barbosa Ramos	Professor	3/6/2017
133911022	Raphaela Elias Pereira	Professor	24/6/2017
25546022	Regiane Aparecida Menegati	Professor	27/5/2017
3736021	Regiane Tavares da Cruz Santos	Professor	28/5/2017
78748021	Regina Rozania Lima de Araujo	Professor	2/5/2017
36637022	Renata Cristina Oliveira Pereira Fontebassi	Professor	27/5/2017
107336022	Renata Menegale Silva	Professor	5/12/2017
124771022	Renata Regina Pereira	Professor	15/8/2017
81418022	Renato de Oliveira Brito	Professor	30/6/2017
88571021	Robemares Trelha Franca do Amaral	Professor	1º/6/2017
422756021	Robson da Silva Valdez	Professor	2/6/2017
422676021	Ronaldo Leite Paschoal	Professor	20/6/2017
62892022	Rosa Constancia Mesquita Massacote	Professor	9/6/2017
105951023	Rosa Maria de Moura Alves	Professor	2/6/2017
92910024	Rosaldo de Albuquerque Souza	Professor	9/6/2017
125676021	Rosangela de Souza Penajo	Professor	2/6/2017
97915022	Rosangela Pereira dos Santos	Professor	18/6/2017
422679021	Roseleia Valadao da Cruz	Professor	2/6/2017
422645021	Rosely Lopes Soares da Rosa Mansilla	Professor	25/6/2017
102208022	Rosimar Dias Ribeiro	Professor	24/9/2017
80820022	Rosimeire Goncalves de Souza Garcia	Professor	18/6/2017
125955021	Rubia Francieli Rodrigues	Professor	28/1/2010
126879022	Rubia Karla Nespolo	Professor	14/8/2017
66365021	Sabrina Monitchele Hanzen	Professor	26/5/2017
41484023	Saimon Thuani Albarello	Professor	26/5/2017
62634023	Samuel Pinheiro David	Professor	26/5/2017
424515021	Samuel Santana Lima	Professor	1º/9/2017
7317022	Sandra Soares Ferreira	Professor	26/5/2017
89719022	Sandra Zilmar Lemos Dias	Professor	22/9/2017
93852022	Sara Brito da Silva Oliveira	Professor	24/6/2017
117740021	Sarita de Souza dos Santos	Professor	23/7/2013
31443021	Sebastiao Lucas dos Santos	Professor	26/5/2017
52869022	Sergio Moura Nonato da Silva	Professor	22/12/2017
423096021	Sheury Kelly Franca Reis	Professor	25/10/2017
422748021	Shirley Andrea Frajado Alves Vilela	Professor	21/5/2017
109190021	Sidinea Cristina Ferreira Roceli	Professor	12/6/2017
41090023	Silvana Figueiroa Goncalves Sabino	Professor	27/5/2017
126024022	Silvana Rolon Sorio	Professor	10/6/2017
20191022	Silvania Dias de Mendonca Muniz	Professor	25/7/2017
127525021	Simone Oliveira Medina	Professor	1º/6/2017
15867022	Simone Ribeiro da Silva	Professor	9/6/2017
42324021	Sirlene Lopes Brovini	Professor	27/5/2017
63162022	Soeli da Silva Justino Baptista	Professor	28/7/2017
97489022	Solange Souto da Silva	Professor	8/8/2017
11457022	Sonia Regina Garcia Santos	Professor	16/6/2017
88633022	Sueli de Souza Zaurisio	Professor	24/7/2017
133632022	Susi Freitas	Professor	2/6/2017
19226021	Susi Juliana Anastacio da Silva Verginel	Professor	22/5/2017
48005022	Suziene Aparecida de Souza Reis Lima	Professor	26/5/2017
25722021	Talita Cristina Larentis	Professor	27/5/2017
125101022	Tamara Esteves Vasquez	Professor	28/6/2017
48199022	Tatiane Moschiara Melo Nunes	Professor	26/9/2017
83194022	Telma de Oliveira	Professor	3/7/2017
114309022	Thaisa de Paula Oliveira	Professor	11/6/2017
122184021	Thaiza Cristhiany Lhopi Jardim Gomes	Professor	27/5/2017
54061023	Thiago Albano de Sousa Pimenta	Professor	26/6/2017
15047022	Thiago Coelho Silva	Professor	28/8/2017
29622022	Thiago Froes Acosta	Professor	2/6/2017
30310022	Thyanne Alline de Oliveira Costa	Professor	1º/8/2017
423215021	Valdeir Roberto Pereira	Professor	30/6/2017
50725023	Valdemir Pereira Galeano	Professor	2/6/2017
119108024	Valdinei Belarmino de Lima	Professor	26/7/2017
98278021	Valquiria Aranda Ventura da Silva	Professor	2/6/2017
125002022	Valquiria Carina Alves Novatzki Villela	Professor	12/6/2017
69490021	Valterly Luis dos Santos Vieira	Professor	2/6/2017
35782022	Vanessa da Silva Lopes	Professor	19/12/2017
90052022	Vanusa Ferreira de Araujo	Professor	19/12/2017
366608021	Vera Lucia Diniz Ramos	Professor	10/6/2017
112928022	Vera Lucia Menezes de Souza	Professor	27/5/2017
424564021	Veronica Machado Pereira	Professor	1º/8/2017
24932022	Vilma Claudia Silva	Professor	16/6/2017
87035021	Vilmar Benites Balbuena	Professor	2/10/2017
130586021	Vinicius Silva Feldens	Professor	26/5/2017
112662021	Viviani Araujo Magalhaes	Professor	22/5/2017
427238021	Wanderson Fernandes Fonseca	Professor	22/12/2017
131573022	Wanderson Junior da Silva Marques	Professor	27/5/2017
24631021	Wania Moura Doehl	Professor	22/5/2017
115352021	Weiller Resende Carrijo	Professor	26/5/2017
122196021	Wellington Douglas de Oliveira	Professor	28/5/2017
52552021	Willyan da Silva Caetano	Professor	23/7/2016
40663022	Wisley Junior Arguelho Alencar Amaral	Professor	27/5/2017
14897022	Zenildo Rosa Pescaroli	Professor	27/5/2017
59914021	Zoy Fidelys da Costa	Professor	2/6/2017
71093022	Zulmira Bloemer Perego	Professor	30/7/2017

RESOLUÇÃO "P" SAD N. 1.390, DE 15 DE AGOSTO DE 2018.

O SECRETÁRIO DE ESTADO DE ADMINISTRAÇÃO E DESBUROCRATIZAÇÃO, no uso de suas atribuições legais, resolve:

CONCEDER progressão funcional aos servidores relacionados no anexo desta Resolução, pertencentes ao Quadro Permanente de Pessoal do Estado de Mato Grosso do Sul, lotados na Secretaria de Estado de Educação, para os níveis especificados, com fulcro no art. 25 e art. 26, ambos da Lei Complementar n. 87, de 31 de janeiro de 2000, regulamentada pelo Decreto n. 12.867, de 16 de dezembro de 2009.

CAMPO GRANDE-MS, 15 DE AGOSTO DE 2018.

ÉDIO DE SOUZA VIEGAS
Secretário de Estado de Administração e Desburocratização

ANEXO DA RESOLUÇÃO "P" SAD N. 1.390, DE 15 DE AGOSTO DE 2018.

Matrícula n.	Servidor	Cargo	Classe/ Nível	Validade	Processo n.
29167028	Adriana Moura Santos	Professor	A-III	27/6/2018	29/018291/2018
85640024	Ana Gonçalves Mizael Ferreira	Professor	A-III	1º/6/2018	29/018291/2018
101468027	Celia Ruiz Nunes de Oliveira	Professor	A-III	13/6/2018	29/018291/2018
98797021	Cristina Chaves da Silveira	Professor	C-III	17/6/2018	29/018291/2018
43731021	Cristina Elaine da Costa Spanenberg	Professor	A-III	17/3/2018	29/018291/2018
126485021	Cynthia Cibelle Urague	Professor	C-IV	1º/6/2018	29/018291/2018
126485022	Cynthia Cibelle Urague	Professor	A-IV	1º/6/2018	29/018291/2018
53046023	Dirley Maria de Andrade	Professor	A-III	13/6/2018	29/018291/2018
31366021	Elizabeth Flores Rego	Professor	D-III	13/6/2018	29/018291/2018
31366022	Elizabeth Flores Rego	Professor	C-III	13/6/2018	29/018291/2018
35866021	Fernanda Aguiar Araujo	Professor	A-III	3/6/2018	29/018291/2018
130088021	João Henrique Bueno de Godoy Filho	Professor	A-IV	17/6/2018	29/018291/2018
29771021	Leandro Darc da Silva	Professor	A-IV	17/6/2018	29/018291/2018
115990022	Luciana Rodrigues de Oliveira	Professor	A-III	9/6/2018	29/018291/2018
79421021	Marcelo Alves As Silva	Professor	A-IV	20/6/2018	29/018291/2018
113708021	Maria Rita Pontes de Oliveira	Professor	C-III	29/6/2018	29/018291/2018
133767021	Cledeir Pinto Alves	Professor	A-III	4/7/2018	29/025498/2018
125285022	Davis Patrick Rodrigues da Silva Assunção	Professor	A-III	15/7/2018	29/025498/2018
11589024	Drielly Nayara Armoa Jara	Professor	A-III	5/7/2018	29/025498/2018
80631022	Evandro Nantes Camargo	Professor	A-IV	8/7/2018	29/025498/2018
127150023	Fabiane de Souza Lima	Professor	A-III	8/7/2018	29/025498/2018
66882022	Fabricio Jesse F. Matos	Professor	A-IV	11/7/2018	29/025498/2018
24143021	Flávio Verona Casado	Professor	C-IV	15/7/2018	29/025498/2018
126826021	Isac Jimenes	Professor	A-III	15/7/2018	29/025498/2018
121723021	João Paulo Espindola Domingues	Professor	C-III	7/7/2018	29/025498/2018
121723022	João Paulo Espindola Domingues	Professor	A-III	7/7/2018	29/025498/2018
27673021	Marcos Fellipe A. da C. Viana	Professor	A-III	5/7/2018	29/025498/2018
62642021	Nelio Custodio de Almeida	Professor	E-III	7/7/2018	29/025498/2018
62642022	Nelio Custodio de Almeida	Professor	A-III	7/7/2018	29/025498/2018
39028021	Reni Cristaldo	Professor	D-III	14/7/2018	29/025498/2018
115950021	Rosinette Nogueira Pires	Professor	C-III	29/7/2018	29/025498/2018
66365021	Sabrina Monitchele Hanzen	Professor	A-III	4/7/2018	29/025498/2018
90367025	Tatiane Aparecida Borges	Professor	A-IV	15/7/2018	29/025498/2018

RESOLUÇÃO "P" SAD N. 1.391, DE 15 DE AGOSTO DE 2018.

O SECRETÁRIO DE ESTADO DE ADMINISTRAÇÃO E DESBUROCRATIZAÇÃO, no uso de suas atribuições legais, resolve:

TORNAR SEM EFEITO, a averbação de tempo de contribuição, autorizada à servidora MARIA APARECIDA BERETTA, matrícula n. 97296021, ocupante do cargo de Professor, pertencente ao Quadro Permanente de Pessoal do Estado de Mato Grosso do Sul, lotada na Secretaria de Estado de Educação, efetuada por meio da Resolução "P" SAD n. 2.210, de 7 de dezembro de 2009, publicada no Diário Oficial n. 7.607, de 18 de dezembro de 2009, e a Apostila publicada no Diário Oficial n. 9.632, de 10 de abril de 2018, pág. 51, por incorreção (Processo n. 29/000643/2018).

CAMPO GRANDE-MS, 15 DE AGOSTO DE 2018.

ÉDIO DE SOUZA VIEGAS
Secretário de Estado de Administração e Desburocratização

RESOLUÇÃO "P" SAD N. 1.392, DE 15 DE AGOSTO DE 2018.

O SECRETÁRIO DE ESTADO DE ADMINISTRAÇÃO E DESBUROCRATIZAÇÃO, no uso de suas atribuições legais, resolve:

DESIGNAR os servidores, abaixo relacionados, pertencentes ao Quadro de Pessoal do Estado de Mato Grosso do Sul, para compor Comissão Permanente de Licitação pelo período de 1 (um) ano, a contar da publicação:

Matrícula	Servidor	Função
87415025	Ana Gonçalves Lima do Prado	Presidente
84119021	Maria Julieta Grance Martines	Membro
438568021	Danielle de Oliveira Batista	Membro
119105022	Soraya Freitas Gonçalves	Suplente

CAMPO GRANDE-MS, 15 DE AGOSTO DE 2018.

ÉDIO DE SOUZA VIEGAS
Secretário de Estado de Administração e Desburocratização

RESOLUÇÃO "P" SAD N. 1.394, DE 16 DE AGOSTO DE 2018.

O SECRETÁRIO DE ESTADO DE ADMINISTRAÇÃO E DESBUROCRATIZAÇÃO, no uso de suas atribuições legais e tendo em vista o disposto no art. 2º, inciso XVII, do Decreto 14.903, de 27 de dezembro de 2017, resolve:

AUTORIZAR a passagem à disposição da Secretaria de Estado de Infraestrutura, a fim de ocupar função de natureza policial militar, do Tenente Coronel BM FLÁVIO HENRIQUE COELHO DE MORAES RODRIGUES, matrícula n. 72819022, pertencente ao Quadro Permanente de Pessoal do Estado de Mato Grosso do Sul, lotado na Secretaria de Estado de Justiça e Segurança Pública, com ônus para a origem, com fulcro no art. 76, § 1º, alínea "a", da Lei Complementar n. 53, de 30 de agosto de 1990, combinado com o art. 3º, inciso I, do Decreto n. 14.905, de 27 de dezembro de 2017, a partir da data da publicação até 31 de dezembro de 2018 (Processo n. 55/000223/2015).

CAMPO GRANDE-MS, 16 DE AGOSTO DE 2018.

ÉDIO DE SOUZA VIEGAS
Secretário de Estado de Administração e Desburocratização

RESOLUÇÃO "P" SAD N. 1.376, DE 14 DE AGOSTO DE 2018.

O SECRETÁRIO DE ESTADO DE ADMINISTRAÇÃO E DESBUROCRATIZAÇÃO, no uso de suas atribuições legais, resolve:

TORNAR SEM EFEITO, a pedido, a averbação de licença-prêmio não gozada, autorizada à servidora CARMEN REGINA MARAN GIUNCO, matrícula n. 11600023, ocupante do cargo de Professor, pertencente ao Quadro Permanente de Pessoal do Estado de Mato Grosso do Sul, lotada na Secretaria de Estado de Educação, efetuada por meio da Resolução "P" SAD n. 1.445, de 12 de dezembro de 2013, publicada no Diário Oficial n. 8.576, de 13 de dezembro de 2013 (Processo n. 29/019942/2018).

CAMPO GRANDE-MS, 14 DE AGOSTO DE 2018.

ÉDIO DE SOUZA VIEGAS
Secretário de Estado de Administração e Desburocratização

RESOLUÇÃO "P" SAD N. 1.377, DE 14 DE AGOSTO DE 2018.

O SECRETÁRIO DE ESTADO DE ADMINISTRAÇÃO E DESBUROCRATIZAÇÃO, no uso de suas atribuições legais e tendo em vista o disposto no art. 2º, inciso XVII, do Decreto 14.903, de 27 de dezembro de 2017, resolve:

AUTORIZAR a cedência da servidora DANIELA MACENAS TAIRA, matrícula n. 105138021, ocupante do cargo de Assistente de Ações Sociais, função Atendente Infantil, pertencente ao Quadro Permanente de Pessoal do Estado de Mato Grosso do Sul, lotada na Secretaria de Estado de Direitos Humanos, Assistência Social e Trabalho, para a Agência Estadual de Gestão de Empreendimentos, com ônus para a origem, com fulcro no art. 34 da Lei n. 1.102, de 10 de outubro de 1990, combinado com o art. 3º, inciso I, do Decreto n. 14.905, de 27 de dezembro de 2017, no período de 1º de agosto a 31 de dezembro de 2018 (Processo n. 55/000294/2015).

CAMPO GRANDE-MS, 14 DE AGOSTO DE 2018.

ÉDIO DE SOUZA VIEGAS
Secretário de Estado de Administração e Desburocratização

RESOLUÇÃO "P" SAD N. 1.378, DE 14 DE AGOSTO DE 2018.

O SECRETÁRIO DE ESTADO DE ADMINISTRAÇÃO E DESBUROCRATIZAÇÃO, no uso de suas atribuições legais e tendo em vista o disposto no art. 2º, inciso XVII, do Decreto 14.903, de 27 de dezembro de 2017, resolve:

AUTORIZAR a cedência da servidora ELIANE APARECIDA SELES DE CARVALHO, matrícula n. 112598021, ocupante do cargo de Assistente de Serviços Operacionais, função Agente Condutor de Veículos I, pertencente ao Quadro Permanente de Pessoal do Estado de Mato Grosso do Sul, lotada na Secretaria de Estado de Direitos Humanos, Assistência Social e Trabalho, para o Instituto de Meio Ambiente de Mato Grosso do Sul, com ônus para a origem, com fulcro no art. 34 da Lei n. 1.102, de 10 de outubro de 1990, combinado com o art. 3º, inciso I, do Decreto n. 14.905, de 27 de dezembro de 2017, no período de 1º de agosto a 31 de dezembro de 2018 (Processo n. 55/001152/2016).

CAMPO GRANDE-MS, 14 DE AGOSTO DE 2018.

ÉDIO DE SOUZA VIEGAS
Secretário de Estado de Administração e Desburocratização

RESOLUÇÃO "P" SAD N. 1.380, DE 14 DE AGOSTO DE 2018.

O SECRETÁRIO DE ESTADO DE ADMINISTRAÇÃO E DESBUROCRATIZAÇÃO, no uso de suas atribuições legais, resolve:

TORNAR SEM EFEITO, a pedido, a averbação de tempo de serviço, autorizada à servidora MARIA APARECIDA DE FREITAS RODRIGUES, matrícula n. 34864023, ocupante do cargo de Professor, pertencente ao Quadro Permanente de Pessoal do Estado de Mato Grosso do Sul, lotada na Secretaria de Estado de Educação, efetuada por meio da Resolução "P" SADRH de 16 de agosto de 2000, publicada no Diário Oficial n. 5.330, de 17 de agosto de 2000 (Processo n. 13/018415/2000).

CAMPO GRANDE-MS, 14 DE AGOSTO DE 2018.

ÉDIO DE SOUZA VIEGAS
Secretário de Estado de Administração e Desburocratização

RESOLUÇÃO "P" SAD N. 1.381, DE 14 DE AGOSTO DE 2018.

O SECRETÁRIO DE ESTADO DE ADMINISTRAÇÃO E DESBUROCRATIZAÇÃO, no uso de suas atribuições legais, resolve:

TORNAR SEM EFEITO, a averbação de tempo de contribuição, autorizada à servidora RIZETE PEREIRA, matrícula n. 117804021, ocupante do cargo de Especialista de Educação, pertencente ao Quadro Permanente de Pessoal do Estado de Mato Grosso do Sul, lotada na Secretaria de Estado de Educação, efetuada por meio da Resolução "P" SAD n. 736, de 2 de maio de 2018, publicada no Diário Oficial n. 9.650 de 8 de maio de 2018, por ter sido publicado em duplicidade (Processo n. 29/008806/2018).

CAMPO GRANDE-MS, 14 DE AGOSTO DE 2018.

ÉDIO DE SOUZA VIEGAS
Secretário de Estado de Administração e Desburocratização

RESOLUÇÃO "P" SAD N. 1.393, DE 15 de AGOSTO DE 2018.

O SECRETÁRIO DE ESTADO DE ADMINISTRAÇÃO E DESBUROCRATIZAÇÃO, no uso de suas atribuições legais e tendo em vista o disposto no art. 6º do Decreto n. 13.571, de 28 de fevereiro de 2013, resolve:

CREDENCIAR os servidores abaixo relacionados para conduzir veículos oficiais a serviço desta Secretaria de Estado de Administração e Desburocratização:

Matrícula n.	Nome	CNH n.
30437022	Nelson Gonçalves de Lima	01762437437
105124021	Paulo Cesar Tavares	00124651149

CAMPO GRANDE-MS, 15 de AGOSTO DE 2018.

ÉDIO DE SOUZA VIEGAS
Secretário de Estado de Administração e Desburocratização

APOSTILA DO SECRETÁRIO DE ESTADO DE ADMINISTRAÇÃO E DESBUROCRATIZAÇÃO

No Decreto "P" n. 1.474, de 16 de julho de 2018, publicado no Diário Oficial n. 9.701, de 20 de julho de 2018, de nomeação de GERSON SANTOS DA COSTA para exercer cargo em comissão no Departamento Estadual de Trânsito de Mato Grosso do Sul, foi feita a seguinte apostila:

ONDE CONSTA: "...com efeito a partir da data da publicação."

PASSE A CONSTAR: "...com efeito a partir de 6 de agosto de 2018."

CAMPO GRANDE-MS, 14 DE AGOSTO DE 2018.

ÉDIO DE SOUZA VIEGAS
Secretário de Estado de Administração e Desburocratização

EDITAL N. 75/2018
Lista de Antiguidade dos Servidores Integrantes da Carreira
Procurador de Entidades Públicas

O SECRETÁRIO DE ESTADO DE ADMINISTRAÇÃO E DESBUROCRATIZAÇÃO, no uso das atribuições que lhe são conferidas pelo art. 2º, § 2º, da Lei n. 3.151, de 23 de dezembro de 2005, com redação dada pela Lei n. 3.518, de 15 de maio de 2008, e tendo em vista o disposto no art. 10, art. 12 e §§, e art. 13, *caput*, do Anexo I, do Decreto n. 12.645, de 4 de novembro de 2008, torna público o tempo de serviço, pela ordem das categorias e critérios de desempate, atualizado até 1º de agosto de 2018, dos servidores ocupantes do cargo de Procurador de Entidades Públicas, da Carreira Procurador de Entidades Públicas, para fim de promoção funcional por antiguidade, sendo que os interessados poderão interpor reclamação, no prazo de 5 (cinco) dias a contar da publicação deste Edital, dirigida ao Secretário de Estado de Administração e Desburocratização (Processo n. 55/000691/2018).

CAMPO GRANDE-MS, 14 DE AGOSTO DE 2018.

ÉDIO DE SOUZA VIEGAS
Secretário de Estado de Administração e Desburocratização

ANEXO DO EDITAL N. 75/2018

Ord.	Cat.	Procuradores	Exercício	Tempo na Categoria	Tempo na Carreira	Serviço Publ. Estad.	Serviço Púb. Geral	Averb. p/ Apos/ Dispon.	TOTAL
1	Esp.	Elizabeth Haralampidis	Jucems	4.601	9.591	3.248	0	1.318	14.157
2	Esp.	Nivaldo Domingos da Rocha	Jucems	4.601	9.591	3.074	0	0	12.665
3	Esp.	Hermes Luiz de Rezende	Agepen	4.601	9.100	1.980	0	419	11.499
4	Esp.	Advany Rodrigues Julio	Detran	4.601	8.597	1.947	0	1.700	12.244
5	Esp.	Luiz Carlos Telles Junior	Sejusp	4.389	8.812	689	0	0	9.501
6	Esp.	Denise Otoni Nunes da Silveira	PREP/CG	4.018	7.380	2.107	0	0	9.487
7	Esp.	Álvaro Scriptore Filho	CED	3.291	8.218	2.934	0	0	11.152
8	Esp.	Adriana dos Santos Feitosa Esvicero	Detran	2.917	7.468	1.130	0	0	8.598
9	Esp.	Cláudia Flores Cavalcanti	Escolagov	2.917	7.468	0	0	675	8.143
10	Esp.	Wandir Sidrônio Batista Palheta	Detran	2.917	7.380	446	0	0	7.826
11	Esp.	Marcelo Espíndola Campelo da Silva	PREP/A	2.357	7.163	3.686	0	0	10.849
12	Esp.	Rafael Garcia Ribeiro	Agepen/ Sejusp	2.357	7.163	0	0	2.700	9.863
13	Esp.	Jaqueline Karina Rodrigues de Lima	PREP/CG	1.547	5.844	0	0	0	5.844
14	Esp.	Luiz Rafael de Melo Alves	Agepen	1.547	5.287	0	0	0	5.287
15	Esp.	Antonio Paulino de Moura Castro	Fundesporte	1.547	5.213	396	0	0	5.609
16	Esp.	Sydney Aguilera	Imasul	1.322	7.156	0	0	0	7.156
17	Esp.	Ana Paula Alves Gobbi	CED	1.001	5.279	0	545	0	5.824
18	Esp.	Luzinete Balan	Agepen	810	7.138	549	730	0	8.417
19	Esp.	Evani Cristiane Pereira Dias de Menezes	Agehab	810	5.844	0	698	456	6.998

Ord.	Cat.	Procuradores	Exercício	Tempo na Categoria	Tempo na Carreira	Serviço Publ. Estad.	Serviço Púb. Geral	Averb. p/ Apos/ Dispon.	TOTAL
20	Esp.	Plácida Aparecida Lopes	PREP/D	666	7.156	0	0	1.494	8.650
21	Esp.	Ismael Gonçalves Cruz	PREP/D	177	6.932	5.832	0	1.330	14.094
22	1ª	Yvanise de Oliveira Campos	PREP/C	4.601	7.155	365	0	0	7.520
23	1ª	Mário Nelson Lima Paiva	PREP/A	4.601	7.141	5.192	572	0	12.905
24	1ª	Cleberson Wainner Poli Silva	SAD	2.917	5.844	0	0	4.128	9.972
25	1ª	Eloísio Mendes de Araújo	Agraer	2.917	5.782	0	0	0	5.782
26	1ª	Sheila Cafure Bolssonaro	Fundtur	2.917	5.556	0	1.562	0	7.118
27	1ª	Carlos Faria de Miranda	FCMS	2.917	5.497	4.663	3.505	1.106	14.771
28	1ª	Paulo José Dietrich	Agesul	2.917	5.479	622	0	0	6.101
29	1ª	Vanessa Corrêa Stuhrk Gorski	Agraer	2.917	5.398	1.467	0	0	6.865
30	1ª	Jader Roberto de Freitas	PREP/Par	2.917	5.388	0	0	0	5.388
31	1ª	Andréia Lazari	PREP/D	2.917	5.384	1.110	0	0	6.494
32	1ª	Evandro Efigênio Rodrigues	Agraer	2.917	5.280	2.348	3.281	1.078	11.987
33	1ª	Wander Medeiros Arena da Costa	PREP/D	2.917	5.213	0	0	0	5.213
34	1ª	Tatiana Balzan	PREP/SGO	2.917	5.213	0	0	0	5.213
35	1ª	Fabiana Horta das Neves	Jucems	2.357	5.206	0	0	0	5.206
36	1ª	Fernando Bonfim Duque Estrada	PREP/D	2.357	5.161	1.707	0	0	6.868
37	1ª	Elton Fabrício Tofano	Agepan	1.322	5.161	0	0	0	5.161
38	1ª	Maria Cristina Alves Machado	PREP/Par	1.322	5.147	6.142	0	894	12.183
39	1ª	Daniel Zanforlim Borges	Agesul	1.322	5.123	0	0	0	5.123
40	1ª	Rita de Cássia F. Echeverria	Iagro	1.322	5.091	553	0	89	5.733
41	1ª	Helder Antônio de Melo Barbosa	CGPGE	810	5.075	1.016	0	0	6.091
42	1ª	Katiúscia Virginia Zocolaro Velloso	PREP/D	666	5.119	0	0	0	5.119
43	1ª	Denise Hirano	PREP/D	666	5.112	0	0	806	5.918
44	1ª	Alandnir Cabral da Rocha	Detran	177	5.074	0	0	0	5.074
45	2ª	Valkíria Duarte da Silva	PREP/CG	4.028	5.123	367	0	0	5.490
46	2ª	Érika Álvares dos Santos	PREP/D	4.022	5.091	0	0	0	5.091
47	2ª	Almir Vieira Pereira Junior	Agehab	2.917	5.235	1.241	0	0	6.476
48	2ª	Wladimir Lins Quadros	SAD	2.917	5.186	685	0	0	5.871
49	2ª	Gustawo Adolpho de Lima Tolentino	Iagro	2.917	5.159	0	0	0	5.159
50	2ª	Valeska Maria Alves Pires	Agepen	2.917	5.033	466	0	0	5.499
51	2ª	Everton da Costa Teixeira	Funsau	2.917	5.033	0	0	0	5.033
52	2ª	Ciro Guerra Del Barco	Agesul	2.917	4.912	7.841	0	1.580	14.333
53	2ª	Domingos Célio Alves Cardoso	AEM	2.917	4.912	2.330	0	0	7.242
54	2ª	Cristiane Lima Maciel Nunes	Ageprev	2.917	4.912	0	0	830	5.742
55	2ª	Josué Ramalho Sulzer	FCMS	2.917	4.863	423	635	0	5.921
56	2ª	Cristiano Cliter Canova	PREP/D	2.917	4.863	0	0	0	4.863
57	2ª	Sílvia Valéria Pinto Scapin	Agesul	2.917	4.856	0	0	0	4.856
58	2ª	Tânia Hirano	PREP/D	2.917	4.846	0	0	0	4.846
59	2ª	Américo Bordini do Amaral Neto	PREP/TL	2.357	4.842	0	0	0	4.842
60	2ª	Renata Raule Machado	Ageprev	2.357	4.803	789	0	0	5.592
61	2ª	Luiz Henrique de Lima Gusmão	CED	2.340	4.286	4.760	577	0	9.623
62	2ª	Danilo Magalhães M. e Silva	Fertel	1.547	4.779	1.344	0	303	6.426
63	2ª	Félix Lopes Fernandes	CED	0	3.692	7.984	804	0	12.480
64	3ª	Flávio Luiz Vidal dos Santos	Imasul	966	966	6.007	0	1.913	8.886

EDITAL N. 76/2018

O SECRETÁRIO DE ESTADO DE ADMINISTRAÇÃO E DESBUROCRATIZAÇÃO, no uso das atribuições que lhes são conferidas pelo § 2º do art. 2º da Lei n. 3.151, de 23 de dezembro de 2005, com redação dada pela Lei n. 3.518, de 15 de maio de 2008, e tendo em vista o disposto no art. 11, Anexo I, do Decreto n. 12.645, de 4 de novembro de 2008, torna público para conhecimento dos interessados, o quantitativo de vagas disponíveis para fins de concessão do benefício de promoção funcional na carreira Procurador de Entidades Públicas, observadas as proporções de posicionamentos nas respectivas categorias descritas nos incisos de I a IV do art. 5º da Lei n. 3.151, de 23 de dezembro de 2005, com redação dada pela Lei n. 3.813, de 22 de dezembro de 2009 (Processo n. 55/000691/2018):

Cargo: Procurador de Entidades Públicas

Categoria	Vagas existentes	Vagas ocupadas	Vagas disponíveis
3ª	28 cargos	1	27
2ª	26 cargos	19	7
1ª	24 cargos	23	1
Especial	22 cargos	21	1

CAMPO GRANDE-MS, 14 DE AGOSTO DE 2018.

ÉDIO DE SOUZA VIEGAS
Secretário de Estado de Administração e Desburocratização

EDITAL N. 77/2018
Lista de Antiguidade dos Servidores Integrantes da Carreira
Assistência Jurídica

O SECRETÁRIO DE ESTADO DE ADMINISTRAÇÃO E DESBUROCRATIZAÇÃO, no uso das atribuições que lhe são conferidas pela Lei Estadual n. 3.671, de 15 de maio de 2009, com alteração dada pela Lei n. 3.872, de 31 de março de 2010, torna público o tempo de serviço, atualizado até 31 de julho de 2018, dos servidores ocupantes da categoria funcional Advogado da Carreira Assistência Jurídica, para fim de realização de promoção funcional, por antiguidade, devendo as reclamações contra a lista, serem apresentadas no prazo de 5 (cinco) dias contados da publicação, perante esta Secretaria, que decidirá no prazo de 10 (dez) dias úteis contados do recebimento (Processo n. 13/000842/2009).

CAMPO GRANDE-MS, 14 DE AGOSTO DE 2018.

ÉDIO DE SOUZA VIEGAS
Secretário de Estado de Administração e Desburocratização

ANEXO DO EDITAL N. 77/2018

Ord.	Matrícula n.	Cat.	Advogados	Exercício	Tempo na Classe	Tempo na Carreira	Serviço Publ. Estad.	Serviço Púb. Geral	Averb. p/ Apos./ Disp.	Total
1	94631023	Esp.	Irene Leite Rodrigues	Semagro	4.595	15.552	0	0	0	15.552
2	123103022	Esp.	Merle Cafure	SAD	3.378	14.315	0	0	0	14.315
3	2491021	Esp.	Ana Maria Gimenez Santiago	Sedhast	4.595	13.664	3.106	0	0	16.770
4	13037026	Esp.	Maria Amélia Nantes	Seinfra	3.378	10.948	0	0	0	10.948
5	110758021	Esp.	Jorge Contos	Sedhast	3.378	10.670	550	0	0	11.220
6	65234022	Esp.	Carla Adriana Pinto Miranda	Seinfra	2.280	9.526	0	0	0	9.526
7	36048022	Esp.	Eliane Flaminio Rosa	Sedhast	2.280	9.395	0	0	0	9.395
8	47240021	Esp.	Aparecida Oliveira Valadares Sagrilo	Sefaz	1.650	8.732	3.774	0	0	12.506
9	44805021	Esp.	Soraya Saad Sayegh	PGE	1.709	8.619	1.065	0	654	10.338
10	64690023	Esp.	Balbina Mirna de Souza	Imasul	1.709	8.613	3.000	0	479	12.092
11	72311021	Esp.	Débora Carvalho Queiroz	Sefaz	2.280	8.609	2.282	0	0	10.891
12	81701026	Esp.	Ana Cláudia Malheiros Berigo	Seinfra	1.709	8.462	0	0	1.894	10.356
13	25372021	Esp.	Sueli Sayd Dias	Sedhast	1.128	4.606	12.164	0	0	16.770
14	116733023	Esp.	Maria Auxiliadora Toledo Vilalva	SAD	1.440	9.115	741	0	0	9.856
15	103056023	Esp.	Oriovaldo Lino Leite	SAD	1.440	7.331	6.620	0	2.830	16.781
16	58278024	Esp.	Janice Sant'ana Rissato	Semagro	3.378	7.331	5.158	0	3.690	16.179
17	86823025	Esp.	Euclydes José Bruschi Junior	Sedhast	3.378	5.939	1.918	0	0	7.857
18	69624021	Esp.	Scheilla Gauze Oliveira	PGE	135	6.775	0	0	0	6.775
19	92961021	1ª	Estanislina da Costa Neta	PGE	2.806	6.755	0	0	0	6.755
20	128659021	1ª	Mirella Barbosa Vieira	Sedhast	2.806	5.844	0	0	156	6.000
21	107805022	1ª	Fabiano Gomes Feitosa	Sedhast	2.806	5.631	0	0	0	5.631

Ord.	Matrícula n.	Cat.	Advogados	Exercício	Tempo na Classe	Tempo na Carreira	Serviço Publ. Estad.	Serviço Púb. Geral	Averb. p/ Apos./ Disp.	Total
22	44950021	1ª	Rosimeire Cecília da Costa	Sedhast	2.150	5.644	1.370	0	0	7.014
23	98861021	1ª	Eliete Maria Joerke	Sedhast	2.150	5.279	848	0	0	6.127
24	112898023	1ª	Leandro Garcia Salgado	Sedhast	2.150	5.627	0	0	0	5.627
25	98432021	1ª	Fabiana Fernandes Rodrigues	SAD	2.150	5.556	0	0	0	5.556
26	95181022	1ª	Juliana Dalla Pria Ferreira da Silva	Funtrab	2.150	5.511	0	0	0	5.511
27	98964022	1ª	Tânia Regina Luzardo de Souza Sichinel	SAD	2.150	5.134	884	0	0	6.352
28	70049023	1ª	Jairo Pires Mafra	Funtrab	2.150	5.458	0	0	0	5.458
29	98441022	1ª	Keila Vânia Fernandes Jara Oshiro	PGE	2.150	5.385	1.187	0	0	6.572
30	105858021	1ª	Jeffrey Newton Lemos Dutra	PGE	2.150	5.385	0	0	3.127	8.512
31	90285021	1ª	Andréa Campagna Martins Silveira	PGE	2.150	5.384	0	0	0	5.384
32	113464021	1ª	Jercy Makiko Nishida Arakaki	PGE	2.150	5.305	937	0	392	6.634
33	31791021	1ª	Glaucia Cambraia de Oliveira	PGE	2.150	5.259	0	0	0	5.259
34	122776021	1ª	Nancy Braga dos Santos Zottos	PGE	1.709	5.203	0	0	0	5.203
35	74303022	1ª	Patrícia Souza de Paiva	PGE	1.709	5.186	5.578	0	0	10.764
36	98473021	1ª	Rúbia Carla Mendes Quintanilha da Silva	Sedhast	1.650	5.032	0	0	0	5.032
37	24890023	1ª	Eloir Prestes Simon	Sedhast	1.650	5.890	0	0	3.365	9.255
38	123745021	1ª	Melissa Aparecida Martinelli Gaban	SED	1.650	4.351	0	0	0	4.351

EDITAL N. 78/2018

O SECRETÁRIO DE ESTADO DE ADMINISTRAÇÃO E DESBUROCRATIZAÇÃO, no uso das atribuições que lhes são conferidas pelos §§ 1ª e 2ª do art. 2ª da Lei n. 3.671, de 15 de maio de 2009, torna público para conhecimento dos interessados, o quantitativo de vagas disponíveis para fins de concessão do benefício de promoção funcional na carreira Assistência Jurídica, observadas as proporções de posicionamentos nas respectivas classes descritas no art. 4ª, combinado com o inciso I do art. 16, ambos da Lei n. 3.671, de 15 de maio de 2009, com alteração dada pela Lei n. 3.872, de 31 de março de 2010 (Processo n. 13/000842/2009):

Categoria Funcional: Advogado

Classe	Vagas existentes	Vagas ocupadas	Vagas disponíveis
3ª	60 cargos	0	60
2ª	40 cargos	0	40
1ª	30 cargos	20	10
Especial	20 cargos	18	2

CAMPO GRANDE-MS, 14 DE AGOSTO DE 2018.

ÉDIO DE SOUZA VIEGAS
Secretário de Estado de Administração e Desburocratização

EDITAL N. 79/2018

O SECRETÁRIO DE ESTADO DE ADMINISTRAÇÃO E DESBUROCRATIZAÇÃO E A SECRETÁRIA DE ESTADO DE EDUCAÇÃO, no uso de suas atribuições legais, tornam pública, para conhecimento dos interessados, a contagem do tempo de serviço dos Professores e Especialistas de Educação relacionados no anexo deste Edital, pertencentes à Categoria Funcional do Grupo VII – Educação, do Quadro Permanente e Suplementar de Pessoal do Estado de Mato Grosso do Sul, computado até 31 de janeiro de 2018, para efeito de promoção funcional referente ao ano de 2018.

A Unidade Escolar ao detectar erro de nome, classe, nível ou matrícula de servidor deverá informar à CVPEB/SED, através de Comunicação Interna.

Nos casos de omissão de nome e/ou erro no tempo de interstício na classe, deverá ser montado Processo de Recurso endereçado a Excelentíssima Senhora Secretária de Estado de Educação, no prazo de 15 (quinze) dias a partir da data de publicação, nos termos do § 1º do art. 17 do Decreto n. 10.089, de 17 de outubro de 2000. O feito deverá ser devidamente instruído com documentos comprobatórios e sua entrada deverá ser, obrigatoriamente, através das Unidades Escolares, exceto para os servidores lotados no Órgão Central, que deverão encaminhá-lo ao Setor de Protocolo (Processo n. 29/025118/2018).

CAMPO GRANDE-MS, 14 DE AGOSTO DE 2018.

ÉDIO DE SOUZA VIEGAS
Secretário de Estado de Administração e Desburocratização

MARIA CECÍLIA AMENDOLA DA MOTTA
Secretária de Estado de Educação

ANEXO DO EDITAL N. 79/2018

TEMPO DE INTERSTÍCIO NA CLASSE – 2018

CARGO: ESPECIALISTA DE EDUCAÇÃO

Matrícula n.	Servidor	Classe	Interstício
53340022	Acacio Luiz Sampaio	D	2.922
10450022	Aldivina Reis Fernandes	D	2.922
63752022	Aldo Silva Rocha	C	1.096
21886023	Alice Nazareth Machinski da Gama	E	365
44500023	Aline Britto de Castro	D	2.922
55414021	Alzira Bernardes Bitencourt	D	2.922
50600022	Ana Claudia Leonel de Freitas	D	2.922
47456021	Ana Lucia Atanasio Fontoura	D	2.922
44254021	Ana Maria de Camargo	D	2.922
45483021	Anacleta Godoy Dias	D	2.922
47659022	Angela Aparecida da Silva Pio	D	2.922
56593021	Angela Maria Cirilo Pereira	D	2.922
50704023	Anna Zinna Ferreira Boeira da Costa	D	2.922
41725021	Antonio Andrade Lima	D	2.922
124294021	Antonio Arcanjo dos Santos	H	365
17636022	Antonio Barbosa da Costa	F	731
19061021	Antonio Ferreira da Silva	C	4.383
9004023	Aparecida Divina da Conceição Machado	D	2.922
14592021	Aparecida Luzia da Silva	D	2.922
54831021	Aparecida Ramona Tamas	D	2.922
41957022	Apolinario Candado	D	2.922
19350021	Aristides Jose Bassi	F	365
1856023	Beatriz Brites Mondadori	E	731
44636021	Benedita Aparecida de Oliveira	D	2.922
22022021	Carlos Augusto de Souza	G	1.096
32581021	Carmen Ligia Caldas	D	3.653
77162021	Ceci Maria de Jesus Marques	D	2.922
37131021	Cecilia Pradella	D	3.287
58564023	Ceila Mara Rodovalho Santos	D	2.922
85925023	Cilcia Ferreira Coelho	D	2.922
74007021	Cilza Timoteo da Silva	D	2.922
54548023	Clarinda Pereira Colman Carmo	D	2.922
79570021	Clea Canavieira Fonseca	D	2.922
110541021	Cleide Lalucci Braga	D	2.922
89725022	Conceição Barbosa de Carvalho	D	2.192
22248021	Conceição Soares da Silva	D	2.922
56985021	Denise Ferreira Nascimento	D	3.653
111074021	Denise Paco	D	2.922
64440023	Dermira Ribeiro Ferreira	D	2.922
32133021	Dermival Alves da Silva	D	2.922
38563021	Dorcas Pinto Paiva	C	1.784
64177021	Edima Costa de Almeida	D	2.922
34706023	Edir Aparecida de Azevedo	D	2.922
15009021	Eledil Gonçalves de Rezende	D	2.922
34436022	Eleis Pereira de Souza	D	3.287
54278021	Elizete Colla	D	2.922
48295022	Elma de Pinho Nunes	E	365
93531021	Eurides Palhari Lins	E	365
51521022	Eva Luciane Assis de Souza	D	2.922
61908021	Evanda Marcia Padilha Amaral	D	2.922
107808023	Fatima Figueiredo dos Santos	D	2.922
58856021	Fatima Monteiro da Silva	D	2.922
63571021	Felix Verona Casado	D	3.653
30817021	Fernando de Oliveira	C	4.383
910022	Francisco Marcolino da Costa Filho	D	2.922
87886021	Geisa Borges Held Tobias	D	2.922
34711021	Geraldo Cornelia Angelico	E	365
55764021	Giselle dos Santos Ottoni	E	365
56124023	Gislaine Marques da Silva	D	2.922
38565023	Gladys Merci Martins	E	731
37591023	Helena Eiko Kimura Satorre	D	2.922
24347021	Idenira de Lima Guimaraes	D	2.922
86449022	Ines Lazara de Carvalho	C	4.209
103592021	Iris Helena Teixeira da Cunha	D	2.922
42125021	Isabel da Penha Alves dos Santos Gomes	D	2.922
43166022	Ismael Pinto Narcizo	D	3.653
47582021	Ivete Takami Tamba	D	2.922

28282021	Jair Isaias de Santana	E	365
69408021	Jair Roberto Alves	D	3.287
37129021	Jair Silveira de Almeida	D	2.922
49319021	Janice Otano da Rosa	D	2.922
23705022	Jose Aparecido Alves Pereira	E	2.922
27600022	Jose Remijo Perecin	D	2.922
27495023	Julieta Eleuterio Silveira	F	365
44472021	Katia Luzia Dias da Silva	C	4.383
7279021	Klinger Silva Moura	E	731
11918022	Laudicena Luiza da Silva Queiroz	D	2.922
70600023	Leny Carmo de Sousa	D	2.922
1838022	Lidia Zoraide Candia	F	1.096
40368023	Ligia Batista da Silveira	D	2.922
38664021	Lilia Maria Gouveia Bezerra	D	2.922
52187021	Lilian Fernandes Moraes	D	3.653
46540021	Lilian Maria de Godoy Pare	E	365
116971023	Lourdes da Costa Cardoso	F	365
123622021	Lourdes Soares de Carvalho	D	2.922
46485021	Luciana Munhoz Pereira Leite	D	2.922
109384021	Luciana Regina de Camargo Canoa	D	2.922
71901021	Luciane Maia Nantes Ferrari	D	2.922
39700023	Lucilene Pereira	C	1.461
82951021	Lucy Chinzarian	D	2.557
49017022	Luiz Alberto Lima de Andrade	C	1.461
67874021	Mabel Oliveira dos Santos	D	3.287
56169021	Marcia Cristina Volpe Tozzette	C	3.653
49308026	Marcia Meira Machado	D	3.653
52004021	Marcia Rosemeire da Silva Miliorini	D	2.922
51455021	Marcia Santana Gouveia Trevizan	D	2.922
43141021	Maria Aparecida Martins de Lima	D	3.653
48497022	Maria Clarice Servion	D	2.922
34101022	Maria de Lourdes Silva	B	0
28101021	Maria Edinalva do Nascimento	E	365
13041023	Maria Elena Antunes de Souza	F	365
118444022	Maria Goretti de Souza Gama	F	1.461
28026023	Maria Helena Mustafa da Costa	D	2.922
47353023	Maria Helena Oliveira Souza	D	2.922
15677023	Maria Inez Rosa Correa Neves	D	2.922
77694021	Maria Ivone Kowalki Arend	D	2.922
44586022	Maria Leuda Oliveira Ferreira	D	2.922
38091023	Maria Luiza de Campos	E	365
39260022	Maria Mendes de Queiroz Stateri	F	731
50255021	Maria Sonia Silva dos Anjos	D	2.922
38096021	Maria Thereza de Figueiredo Vivencio	D	2.922
51431022	Marilena Monte Siqueira	F	731
51805022	Marilza Aparecida Escobar	D	2.922
114779021	Marina Alves Gomes	C	3.653
91905021	Marly Pedao Mina	D	2.922
41371021	Merari dos Santos Pancini	D	2.922
49997022	Monica Ascencao de Avelar Barbosa	E	365
47313021	Nara Cristina Rodrigues Pedroso	D	2.922
35153022	Neuza da Silva Nakamura	F	731
20606023	Nilson Gonçalves	F	731
62826022	Nilva Escaliante Mancino	C	2.192
31899022	Noelha Maria de Souza Novaes	D	2.922
29735022	Odair Marques Rosa	D	2.922
61889021	Odalia Amaro da Silva	E	731
70326022	Olga da Costa Ferreira	F	731
106635022	Raimundo Rodrigues da Silva	F	365
11074021	Ramona de Fatima Espinoza de Mattos	C	1.461
37989021	Raquel Guimaraes do Prado	D	2.922
48374021	Raquel Ramona Alves Lobo	D	2.922
18787023	Regina Moreira Fernandes Cezero	D	2.922
52152021	Renivalda Maria de Matos	E	365
117804021	Rizete Pereira	D	2.922
92522021	Rosa Maria Prevital Riveti	D	2.922
32818022	Rosana Castro Rosa Coelho Rocha	D	2.922
87929021	Rosana Soares Jardim	C	3.287
66013021	Rose Meiry Dantas Modesto	D	2.922
73907021	Rosineide Terezinha Betoni	D	2.922
30764021	Ruth Helena Filartiga Ribeiro	D	2.922
52616021	Samira Campos Doueidar Sandim	E	365
58219021	Sandra Miranda Insfran Amate	D	2.922
53337021	Sandra Regina Neves	D	2.922
81809022	Sheila Maria Martiniano Silva	D	2.922

58893021	Shirley Fruguli Moreira	D	2.922
54864021	Silvania Marcia Maina de Lima	C	365
51466021	Silvia Maria dos Santos	E	365
8153022	Sonia Fernandes Dias Gonçalves	D	2.922
47845021	Sonia Pereira Ricartes	D	3.287
42351022	Sueli Veiga Melo	E	365
43778023	Tania Aparecida da Silva Marques	D	2.922
53015021	Tania Mara Andrade do Nascimento	D	3.653
38564021	Teodolina Ayala de Souza	D	2.922
35111023	Teresa Picoli Nucci	D	2.922
85962021	Vanda Maria da Silva Gomes	D	2.922
18632021	Vanderli dos Santos Andrade	D	2.922
64557021	Vera Ayala dos Santos Gonçalves	D	2.922
16177023	Veronica Daude Monaco	D	2.922
52602021	Zilda Ferreira do Carmo de Souza	D	2.922
14088022	Zuleide Lara de Oliveira	E	365

CARGO: PROFESSOR

Matrícula n.	Servidor	Classe	Interstício
41686021	Abadia Brasilina da Conceição	C	1.096
23336022	Abel Mendes Aveiro	D	731
62176021	Abmael Rocha Junior	E	365
62176022	Abmael Rocha Junior	D	731
53340021	Acacio Luiz Sampaio	E	1.826
25517021	Ada Gislaine Santos Quevedo	D	731
108225021	Ada Maria Souza de Oliveira	C	1.461
19256021	Ada Teodoro Ferreira	E	365
19256022	Ada Teodoro Ferreira	D	731
59399021	Adaildes Placidia de Santana	D	1.096
53730021	Adair Aparecido de Freitas	E	1.096
76493021	Adalberto Aparecido Campaner	D	731
106633021	Adalberto Castro Larangeira	C	365
111733025	Adalberto Ferreira	A	819
87244021	Adalberto Nunes de Souza	E	365
121286021	Adalberto Santos do Nascimento	C	365
132372021	Adalberto Souza Nunes	A	2.180
97812022	Adão Alves Marques	C	365
97812021	Adão Alves Marques	C	1.461
49341021	Adão Alves Monteiro	D	731
432689021	Adão Antonio Lourenço de Paiva	A	919
446023	Adão Braz Vera	F	731
85600021	Adauto Alves Teixeira	C	1.461
67319021	Adauto Julio da Costa	C	1.826
101717028	Adauto Metran de Oliveira	A	689
19130021	Adayani Roberta Laquanetti de Souza	A	2.178
89801021	Adelaide Aparecida Vasques Monteiro Rios	C	365
10222022	Adelaide Prates de Souza Barbosa	D	2.192
115586021	Adelair Aparecida Martins Rodrigues	E	1.826
23714021	Adelcio Aparecido dos Anjos	E	731
23714022	Adelcio Aparecido dos Anjos	F	1.096
89559021	Adelia Aparecida da Silva	C	365
74231022	Adelia Jacques Echeverria	E	1.096
74231021	Adelia Jacques Echeverria	F	1.096
34556022	Adelia Martinez	D	2.192
66069022	Adelma Nazario Nobre	A	1.270
427313021	Adelvan Pereira de Oliveira	A	1.136
52575021	Adelzio da Silva	D	731
35362022	Ademar Brites	C	1.096
117474022	Ademar dos Santos	A	1.318
79363021	Ademar Finger	D	731
66842021	Ademir Alves de Oliveira	C	1.826
42880021	Ademir Aparecido Boni	C	1.826
111850021	Ademir Conceição Nunes	C	365
114917021	Ademir de Jesus Arruda	C	365
10997022	Ademir Faria Ribeiro	E	1.461
102288023	Ademir Francisco de Souza Junior	A	1.653
107194021	Ademir Gonçalves Santana	D	731
106712021	Ademir Leal Paracampos	D	731
31110022	Ademir Magalhaes Garcia Junior	A	1.337
49104021	Ademir Medeiros dos Santos	C	365
127577021	Ademir Medeiros dos Santos Junior	A	1.654
49454022	Adenir Domingos da Silva	C	365
49454021	Adenir Domingos da Silva	E	1.461
74851021	Adevanir Francisco Flores	C	1.096
68043021	Adevilson Godoy	E	365

68043022	Adevilson Godoy	D	731
24200021	Adila Lacerda da Silva	A	1.647
422671021	Adilson de Matos Bentos	A	1.318
93739021	Adilson Jose Francischini	D	731
44481022	Adilton de Oliveira	F	731
44481021	Adilton de Oliveira	E	1.461
85047021	Adilton Sanches da Silva	C	365
85047022	Adilton Sanches da Silva	A	919
34654021	Adir Aparecido da Silva	E	731
108348021	Adjalmo Malaquias da Silva	C	365
71341022	Adma Cristhina Salles de Oliveira	C	0
22244021	Adma Estela Lemes Soares	E	731
130989021	Admir Candido da Silva	F	365
130989022	Admir Candido da Silva	E	731
51638023	Adonias Guedes da Silva	D	731
65735022	Adriana Aparecida Burato Marques Buytendorp	E	365
65735021	Adriana Aparecida Burato Marques Buytendorp	F	1.096
133029021	Adriana Aparecida do Nascimento	A	1.631
105109022	Adriana Aparecida Santana	C	365
105109021	Adriana Aparecida Santana	D	731
121409021	Adriana Assis Silva Nery	B	0
116516021	Adriana Barbosa Costa	A	1.659
110625021	Adriana Batista da Gama Lopes	C	365
88969021	Adriana Bellei	D	731
122076022	Adriana Breda	C	365
109328030	Adriana Bronzatte Teixeira	A	191
88391021	Adriana Caputo Gonçalves Brandao	B	731
80231021	Adriana Catia Braga Azambuja	C	365
80231022	Adriana Catia Braga Azambuja	A	1.652
6823022	Adriana Cristina Pereira	C	1.461
6823021	Adriana Cristina Pereira	D	2.192
74431021	Adriana de Maia Garcia	D	731
93675021	Adriana Diniz Totola Voria	C	1.461
111628021	Adriana dos Santos Alegre	C	365
13317021	Adriana Esposti Miguel	C	365
120744022	Adriana Ferreira Pedroso	A	919
54710021	Adriana Hawerrot	C	365
67046021	Adriana Helena Saab dos Santos	C	1.461
125010022	Adriana Langer	A	1.346
9824021	Adriana Lofego	E	1.826
71061021	Adriana Loyer	C	1.461
129985021	Adriana Manfio	C	365
129985023	Adriana Manfio	A	1.324
121800021	Adriana Marcia dos Santos	C	365
71220021	Adriana Maria Favaro	E	731
71220022	Adriana Maria Favaro	A	1.340
16681021	Adriana Marques de Souza Marceliano	A	1.639
121288021	Adriana Marques Lopes Fagundes Rodrigues	C	365
77020021	Adriana Martins Biazotti	A	1.339
119377021	Adriana Martins Vieira	C	365
119377022	Adriana Martins Vieira	A	1.652
29167028	Adriana Moura Santos	A	385
74056021	Adriana Muller Ribeiro Barzotto	C	1.461
28893021	Adriana Nascimento da Silva	A	1.645
75927021	Adriana Palhares Pedroza do Nascimento	E	1.096
68302021	Adriana Pardo	D	731
74930026	Adriana Passone Kieling	A	696
117162021	Adriana Paula de Araujo	D	731
100578021	Adriana Paula Machado de Freitas	C	1.826
66290021	Adriana Pereira de Almeida	C	1.461
127264021	Adriana Pereira de Andrade Fagundes	A	2.186
422660021	Adriana Pereira de Assis	A	1.330
119014021	Adriana Pereira Polatto Carvalho	C	365
120572021	Adriana Pereira Santana	B	1.826
98263021	Adriana Prado Avila	C	365
119810021	Adriana Prolo Valente	C	365
110820021	Adriana Ribas Vasques da Silva	D	731
104848021	Adriana Ribeiro Vilhalba Riquelme	D	731
130600021	Adriana Rodrigues de Oliveira Miquelet	C	365
128474021	Adriana Rodrigues de Souza Lopes Lima	C	365
59215022	Adriana Roso	C	1.096
116753021	Adriana Santana Ferreira	A	1.350
31788021	Adriana Silva Pacheco	C	365
126040021	Adriana Souto	B	731
114230021	Adriana Stivanello	A	1.654

90513021	Adriana Teles de Andrade	C	365
7563024	Adriana Viana Pereira	A	191
90674021	Adriana Zaira Lorenzoni Portella Graeff	C	365
128071021	Adriane Alves de Lima	C	365
128071022	Adriane Alves de Lima	A	1.654
12696021	Adriane da Cunha	D	731
133859021	Adriane Jhuly Ritter Mansilha	A	1.654
83387021	Adriane Lopes Moreira Leao	A	2.184
109526021	Adriane Manjabosco Braga	C	1.096
30114025	Adriane Pereira Lima Rodrigues	A	913
91116021	Adriani Denisia Martini de Barros	C	1.826
117163021	Adriano Anastacio Remires Felipe	C	365
91101021	Adriano Anderson de Angelo	D	731
132692021	Adriano Cosma Cabreira	C	365
97928021	Adriano de Souza Lipoli	A	1.654
49183022	Adriano Jose Zucareli	C	365
45727022	Adriaurea Celia Oliveira de Vasconcelos Gomes	A	1.347
423897021	Adrieli da Cruz Souza Pavani	A	1.287
435570021	Adrielle Pereira Marinho Hiane	A	782
42160028	Adriely Barbosa de Oliveira	A	665
65244028	Adriene Cristina Assunção dos Santos	A	191
106455021	Advanir Oliveira Malheiros	D	731
104083021	Afonso Celso Nunes da Cunha	C	365
29894021	Agamenon Alves do Nascimento	E	365
64575021	Agamenon Benicio Rodrigues	C	365
64575022	Agamenon Benicio Rodrigues	A	1.654
128014022	Agilson Ferreira Luz	A	919
125012021	Agnalda de Santana Robaldo	E	1.461
88231021	Agnaldo Florenciano	C	365
84878022	Agnaldo Jacomeli Sanches	C	365
84878021	Agnaldo Jacomeli Sanches	D	731
99581021	Agnaldo Pereira da Costa Junior	A	1.648
82885022	Agnaldo Silva de Oliveira	C	365
82885023	Agnaldo Silva de Oliveira	A	2.135
50548021	Aguinaldo Costa Nunes	D	731
50548023	Aguinaldo Costa Nunes	A	919
90448021	Aguinaldo da Silva	C	1.096
69903021	Aguinaldo Sanches da Silva	A	1.347
13316021	Aida Suzana Guerrero Nogueira	E	365
30516021	Aide Paz do Rego	D	731
436889021	Ailton dos Santos Gomes	A	713
12818021	Ailton Gordiano	A	1.655
80890022	Ailton Salgado Rosendo	B	1.461
56802021	Airton Nakazato	A	1.647
51533021	Akeber Nazaret Varrasquim Pavon	C	365
27391022	Aladir Shirado	H	3.287
1620023	Alaide de Oliveira Souza	C	1.826
58478021	Alaide Maria de Melo Lopes	D	2.192
87476023	Alair Pereira Benites	D	731
423297021	Alan Barboza de Oliveira Ribas	A	1.291
113185021	Alan de Oliveira Quadros	A	1.654
100488021	Alan Marcio Terredor Alzamende	C	365
117164021	Alan Otavio da Costa Nantes	A	1.343
85609022	Alaor Fonseca Filho	D	731
119647023	Alba Fernanda de Lima	A	673
84127021	Alberto Aparecido Wolf	C	1.826
29330023	Alberto Roberto Rojas de Castro	A	906
34990021	Alberto Ruiz Romero	F	1.096
98512021	Albrei Scaramuzzi Teixeira	C	365
109258021	Alcejane de Souza Carneiro	A	1.653
81969022	Alcides Correia Cardozo	C	1.461
18342022	Alcides Eiki Mizobuchi	D	731
38316024	Alcides Peres Junior	A	1.654
38316023	Alcides Peres Junior	A	2.184
105743021	Alcidineia Martins de Oliveira	C	1.461
74235021	Alcidio Rogerio Pileggi	C	1.461
50615021	Alcilene Barbosa da Silva	C	1.096
65636022	Alcilene da Silva Soares de Oliveira	B	731
119425021	Alciley Lopes da Silva	A	1.653
112081021	Alcimar Lopes Lomba	C	365
49393021	Alcinda Maria Cacho	F	365
15093021	Alcine das Graças Cordova Soares	D	731
119813021	Alcineia Aparecida Sangali	A	1.340
67930022	Alcineia da Silva Ferreira	C	1.461
68529021	Alcineia Spessoto do Prado Novais	E	731

68529022	Alcineia Spessoto do Prado Novais	C	1.461
31028021	Alcione Antunes da Silva	C	365
58771021	Alcione Gabriel da Silva Baenas	E	365
115178022	Alcir Fernandes Neves	C	365
115178021	Alcir Fernandes Neves	C	1.096
76773023	Alda Maria de Paula Gonçalves	E	365
123413022	Alda Maria Inacio Barbosa	C	365
63539021	Aldair Lucas Carvalho	D	731
68835021	Aldeci de Oliveira Silva Gama	D	731
40826023	Aldenira Castro de Souza	E	365
125695021	Aldenora Beserra Pereira	A	1.654
104089021	Aldoir Pereira Viana	E	1.461
60106021	Aldrin Medeiros	D	731
81953021	Ale Eduardo de Moura Arfux	A	1.654
106760021	Alenka Slavec Estevão	D	731
127538021	Alesandra Aparecida Soares Santana	C	365
111343023	Alesandra Ferreira Libardi	C	365
111343022	Alesandra Ferreira Libardi	C	1.096
129728021	Alessander Pezzarico	A	2.180
115714022	Alessandra Aparecida Neves	C	365
115714021	Alessandra Aparecida Neves	C	1.826
123964021	Alessandra Cardozo de Oliveira da Silva	C	365
433498021	Alessandra Claro Polastrini	A	919
97937021	Alessandra Costa Dias Azambuja	A	1.340
94984021	Alessandra Cristiane Santana Galhardo	C	365
94984022	Alessandra Cristiane Santana Galhardo	A	1.654
88201021	Alessandra Cristina de Oliveira	E	365
117767023	Alessandra Cristina Mantanhini	A	692
88443021	Alessandra Cristina Pimenta Bergamaschi Garcia	C	365
88822021	Alessandra da Silva Nascimento Vilera	C	731
61401021	Alessandra Darc Santos Pereira	C	1.893
104743021	Alessandra de Freitas Zanchett	D	731
114843021	Alessandra de Moura Silva Claro	A	1.654
97862021	Alessandra dos Santos	D	731
92829021	Alessandra dos Santos Olmedo	C	365
117863026	Alessandra Gonçalves Cardozo	A	409
15168021	Alessandra Leme Vezzali	C	365
123536025	Alessandra Lescano Carvalho E Silva	A	407
85523023	Alessandra Martins Cavalcanti	A	671
94901021	Alessandra Nery Gonçalves	E	731
35833026	Alessandra Pereira Florentino Leal	A	640
120486024	Alessandra Regina Longhi	A	1.324
120486021	Alessandra Regina Longhi	C	1.826
471548021	Alessandra Silva	A	191
62469021	Alessandra Silveira Antunes Araujo	A	1.641
129251022	Alessandra Soares Balejo Michelutti	A	689
89065022	Alessandra Soares dos Santos Ribeiro	C	365
11702022	Alessandro Aparecido Fagundes Matos	A	1.323
119272023	Alessandro Arguelho Souza	A	1.346
433055021	Alessandro Balbino de Moraes	A	899
130104024	Alessandro Bezerra de Oliveira	A	919
438218021	Alessandro Carlos da Silva	A	696
91442021	Alessandro Fonseca da Victória	D	731
91442022	Alessandro Fonseca da Victória	B	2.138
40599021	Alessandro Jose Perassoli	A	1.654
427315021	Alessandro Peixoto Ferreira	A	1.140
437869021	Alesson Michel Junior Paris	A	693
125017021	Alex Aparecido Elias	A	1.648
437277024	Alex de Almeida	A	191
7298024	Alex Hamerski	A	919
25530021	Alex Miranda de Oliveira	A	1.654
97362021	Alex Moraes Mocheut	C	365
119816021	Alex Ramon Zazyki	A	1.654
131386023	Alex Rezende de Carvalho	A	919
33216024	Alex Sandro Regmunt	A	919
122081021	Alex Viana Pereira	A	1.654
117899021	Alexander Lucas Voria	C	365
78696021	Alexandra da Silva Vargas Bezerra	A	1.654
14949021	Alexandra de Jesus Martins	A	1.645
126644021	Alexandra Ferreira	A	1.350
102607028	Alexandra Majory Pinheiro	A	695
588021	Alexandre Carneiro da Silva	D	731
100776021	Alexandre da Silva	B	731
124859021	Alexandre Fagundes Damian	A	1.343
114660021	Alexandre Jorge	A	1.655

114109021	Alexandre Luiz Camargo Pilotto	D	731
45990021	Alexandre Marques Domingues	C	365
45990022	Alexandre Marques Domingues	A	1.602
67063022	Alexandre Motta do Prado	C	365
67063021	Alexandre Motta do Prado	D	731
21667021	Alexandre Otto Simek	D	731
122283022	Alexandre Rodrigues Lobo	A	919
121291021	Alexandro Sanches Lopes	A	1.340
25682021	Alexei Esquerdo Araujo	C	365
25682023	Alexei Esquerdo Araujo	A	913
428041022	Alexsander Pelk Moraes	A	919
102847022	Alexsandra Aparecida dos Santos	A	1.332
561021	Alfred Forster	B	731
14809022	Alfredo Anastacio Neto	F	731
14809021	Alfredo Anastacio Neto	F	1.826
47683022	Alfredo Farias Kling	E	731
20728021	Alfredo Wendt Neto	A	1.605
433316021	Aliadne Nalin	A	919
47473021	Alice Alexandre de Souza	C	1.826
64090022	Alice Ane Napolitano	A	919
74266021	Alice Aparecida de Jesus	C	1.826
77076021	Alice Carvalho Caetano	E	1.461
27640023	Alice da Silva Ferreira	C	1.461
72323021	Alice da Silva Lima D'avila	D	731
89899021	Alice da Silva Saran	C	365
10418021	Alice Dorotea Klein	D	731
126449021	Alice Farias Vasconcelos	D	731
69295022	Alice Krewer Sott	C	1.096
85111021	Alice Oliveira da Silva	E	365
85111022	Alice Oliveira da Silva	E	365
104313021	Alice Salete Kottvitz	E	365
104313022	Alice Salete Kottvitz	D	731
18301022	Alice Satie Itada	F	1.096
38043022	Alice Vilalva	E	365
38043023	Alice Vilalva	D	731
84339022	Alice Yuko Nakashima	A	1.345
29772021	Aline Antunes de Camargo Matos	A	1.340
125020021	Aline Aparecida Silva Franca	A	1.654
73045021	Aline Barreiro Cestari	F	365
38641021	Aline da Silva Souza	C	365
38641022	Aline da Silva Souza	A	1.654
61574021	Aline de Souza Nogueira Gamarra	A	2.025
98227023	Aline Dias Olsen de Oliveira	A	1.345
130969021	Aline dos Santos Teixeira da Costa	A	1.655
99322021	Aline Gabriela Vitali	A	1.648
32655021	Aline Lima Quintana Moraes	A	1.654
132153021	Aline Marcela Perdomo Jacquet	B	1.826
98754021	Aline Menegassi Mangini	A	1.646
13186022	Aline Midori Takahara	A	1.317
94811021	Aline Morales Moreti Cavalcante	B	1.826
6374021	Aline Mota Oliveira	A	1.613
104830021	Aline Nadiely Vilanova de Araujo	A	1.654
123272021	Aline Olivia dos Santos	C	365
437489021	Aline Pereira de Holanda	A	710
24474022	Aline Roberta Falavigna	A	906
127034021	Alini Aparecida de Lima Nolasaco	C	365
92344024	Alison Souza	A	919
98346021	Alisson Thiers Nunes dos Santos	C	365
30404024	Allan Gonçalez Reguera	A	699
6717021	Allan Paulo Vieira de Almeida	A	1.645
68016021	Almerinda de Fatima Carpinedo	E	365
56522021	Almir Fagundes	F	365
122033021	Almir Galante	F	365
122033022	Almir Galante	E	1.461
17452021	Almir Leandro	C	365
17452022	Almir Leandro	A	1.654
67565021	Almir Zagato	E	1.461
45702022	Almira Rodrigues da Mata	C	1.461
45702021	Almira Rodrigues da Mata	C	1.826
71866021	Altair de Oliveira da Silva	E	365
48436021	Altair Ramão da Silva Ferreira	C	1.096
88152021	Altair Vieira de Albuquerque	D	731
118823021	Altino Henrique Ferro	A	1.654
98524021	Aluisio Barreto do Espirito Santo	C	365
70490021	Aluisio Rodrigues da Silva	C	1.461

79519021	Aluizio Pereira da Silva	D	731
47312021	Alvara Susi Peixoto Simei	F	731
66926021	Alvaro de Lima Silva	C	1.826
51129023	Alvaro Jose Vedovati Garcia	B	1.646
64815026	Alvaro Luiz Selasco Fontes	A	689
18417021	Alvaro Roberto Benedito Ferreira	D	1.826
37666021	Alvaro Sergio Costa Flores	E	1.096
24748021	Alvina Lucia Guilherme	C	365
472247021	Alyka de Jesus Barbosa	A	153
82228021	Alzira Bazanella	E	365
128537021	Alzira Claudia Faleiros de Souza Sá Lima	B	731
35310021	Alziro dos Reis Ferreira	D	731
38003021	Amadeu Dias de Moura Junior	C	0
11958022	Amancio Pereira de Freitas	D	731
32978021	Amanda Alves Proni	A	1.648
22082022	Amanda de Fatima Preza da Silva	D	731
37172022	Amanda Eliane Lamonica Araujo	A	1.194
25456023	Amanda Ferreira Feitosa	A	693
117169021	Amanda Leticia Calado de Araujo	D	731
62775028	Amanda Patricia G. de Oliveira	A	696
118307021	Amanda Rimoli de Freitas	C	365
40759021	Amanda Vicensoti Silvestrini	C	365
40759022	Amanda Vicensoti Silvestrini	A	1.647
13573023	Amarildo do Prado	D	365
75744021	Amarildo Rodrigues Monteiro	C	1.461
62325021	Amarildo Sanches da Silva	E	365
68271021	Amauri Sanches Martinez	D	731
51711021	Ambrosio Lazzari	F	731
65695022	Amelia Ferreira da Silva	C	1.096
107727023	Amelia Gonçalves Biancão Preto	A	919
58443021	Amelia Luisa Alves de Almeida	C	1.096
68697021	Amelia Maciel Domingues	B	0
423251021	Amelia Martins Pires	A	1.315
63231021	Amelia Pereira de Santana Zanella	E	365
63231022	Amelia Pereira de Santana Zanella	C	1.461
8012022	Americo dos Santos Aquino	D	731
8012021	Americo dos Santos Aquino	E	1.461
49600021	Amor Jose Miguel dos Santos	D	731
101488021	Ana Abrao Elias dos Santos	C	365
17033022	Ana Alaide Correa	C	0
102964021	Ana Amelia Trindade Botelho	E	365
52664021	Ana Andrade da Conceição	B	1.461
75204021	Ana Andrea Costa de Souza Dalloul	C	365
34690023	Ana Aparecida Ribeiro de Camargo dos Santos	C	365
116678021	Ana Beatriz Gomes da Silva	D	731
36994023	Ana Beatriz Monteiro Perdomo	D	731
33139021	Ana Brigida Borges da Rocha	E	365
101921021	Ana Camila Nogueira de Souza	B	1.096
130985024	Ana Carla Barbosa Chimenes	A	917
79159021	Ana Carla Peres de Oliveira	A	1.654
12760022	Ana Carolina de Sá Arantes Calonga	A	919
124391021	Ana Carolina Silva Paz de Miranda	B	731
100231021	Ana Celia Alvares Gerotti	C	365
100231022	Ana Celia Alvares Gerotti	A	1.648
90786021	Ana Celia de Atayde	C	1.096
86940021	Ana Celia de Oliveira Ferreira	D	731
87428021	Ana Celia Farias Moreira	E	365
56715021	Ana Claudia Araujo Albuquerque	B	1.655
6496029	Ana Claudia Barquilha	A	191
37468022	Ana Claudia Bortone	A	639
123539022	Ana Claudia Brida	C	365
48671021	Ana Claudia Conde Peres	A	1.654
78283022	Ana Claudia de Lima Leao	A	1.345
109619021	Ana Claudia de Souza Andrade	A	1.341
123224022	Ana Claudia de Souza Pimentel	A	1.340
33384021	Ana Claudia de Souza Silva	A	1.654
127134021	Ana Claudia Gauto de Souza Sovernigo	C	365
28753022	Ana Claudia Gomes Santana	A	671
12727022	Ana Claudia Lima Apolinario	A	1.283
127318025	Ana Claudia Miranda	A	919
6306021	Ana Claudia Santiago	D	731
125023024	Ana Claudia Verlindo Canesin	A	1.340
64425022	Ana Clayre Rodrigues Martins	D	731
64425021	Ana Clayre Rodrigues Martins	E	1.461
6137021	Ana Cristina Bertoli Marques Soares	C	365

65001021	Ana Cristina Nunes Xavier	D	731
20522021	Ana Cristina Silva de Moura Arruda	A	877
130106021	Ana Cristina Tardin da Silva Felix	C	365
83565021	Ana Cristina Trindade da Cunha	E	365
72475028	Ana Cristinabrito Martins	A	191
106071022	Ana dos Santos	C	365
106071021	Ana dos Santos	D	731
7920021	Ana Elisa Spazzapan	D	731
93516021	Ana Flavia Alexandre	D	731
132728021	Ana Flavia Miranda Martins	C	365
25639021	Ana Flavia Vicente	C	365
25639023	Ana Flavia Vicente	A	407
123196021	Ana Flora Nimer Gomes	C	365
119431021	Ana Fretez Cristaldo Marques	C	365
45971021	Ana Gabriella Floriano Santos	A	1.633
85640024	Ana Gonçalves Mizael Ferreira	A	919
39796021	Ana Iara Ribeiro dos Santos	D	731
114567021	Ana Isabel Navarro de Moraes Bressanin	A	1.655
78027022	Ana Katia Rodrigues Galeano	A	682
12270021	Ana Laura Dias de Souza	A	1.641
105454023	Ana Laura Lorenzoni Oliveira	A	871
107157024	Ana Lores Carayannis	A	906
119822021	Ana Lucia Barros	C	365
33040021	Ana Lucia Cagnin Conforte	E	1.461
104947022	Ana Lucia Camargo Baccaro Gomes	A	1.346
69643028	Ana Lucia Cavalcante Berjas	A	693
81557021	Ana Lucia da Silva dos Santos	C	365
81557022	Ana Lucia da Silva dos Santos	A	1.654
79989021	Ana Lucia da Silveira Vilela de Miranda	E	1.461
19028021	Ana Lucia de Almeida dos Santos	A	1.654
112575021	Ana Lucia de Oliveira Garcia Valcanaia	C	365
52042021	Ana Lucia Delfino Cristaldo	C	1.096
74167021	Ana Lucia dos Anjos	D	731
83340021	Ana Lucia dos Santos Silveira	D	731
115328021	Ana Lucia Ferreira Vasconcellos	C	365
15797024	Ana Lucia Franco	A	695
52059022	Ana Lucia Martins Barros Barbosa	D	731
41079022	Ana Lucia Martins Biffi	E	731
87289021	Ana Lucia Nobre de Souza	C	1.461
65266021	Ana Lucia Pereira Caravante	C	1.096
44779021	Ana Lucia Pereira da Rosa Fonseca	D	731
51502021	Ana Lucia Pereira da Silva	C	365
46963021	Ana Lucia Rodrigues	F	731
70380022	Ana Lucia Siqueira de Souza Cola	C	365
83764022	Ana Lucia Teixeira de Souza	C	1.096
84707021	Ana Luiza Cavalari Espindola	C	1.096
423248021	Ana Luiza de Figueiredo Metzker	A	1.318
35631022	Ana Luiza Santos Martins	F	365
19172021	Ana Marcia Ferreira Piccini	C	365
19172022	Ana Marcia Ferreira Piccini	A	1.343
70402021	Ana Marcia Tonani de Oliveira Borges	F	365
84087021	Ana Maria Biasin Capelari	C	1.826
81212022	Ana Maria Boldrin Cardoso	D	731
24439021	Ana Maria Cruz de Abreu	E	365
1089022	Ana Maria da Silva Antunes	A	1.315
2114022	Ana Maria Darbello Torres	C	731
2114021	Ana Maria Darbello Torres	D	731
85488021	Ana Maria de Arruda Braga	D	365
49418021	Ana Maria de Lima	D	731
4970021	Ana Maria de Oliveira Gonçalves	D	731
83676021	Ana Maria dos Anjos Martins Barbosa	C	731
422755021	Ana Maria dos Santos Silva	A	1.345
50973021	Ana Maria Gasparini	D	731
39429021	Ana Maria Gonçalves	E	365
48638028	Ana Maria Luiz da Silva	A	695
87586021	Ana Maria Martins Duim	D	731
18466021	Ana Maria Pedroso de Figueiredo	C	1.096
64686021	Ana Maria Pezzatto	C	365
94871022	Ana Maria Queiroz Dutra Cezero	A	1.350
88070021	Ana Maria Rodrigues Coelho Belo	E	731
88070022	Ana Maria Rodrigues Coelho Belo	C	1.826
432709021	Ana Maria Salvador	A	919
49080024	Ana Maria Soares	A	876
105750021	Ana Marlene de Souza Brito	A	1.654
437503021	Ana Nery Figueiredo Cabral	A	670

122207021	Ana Patricia Toledo Picolo	C	365
106370021	Ana Paula Almeida de Araujo Sorrilha	D	731
131818021	Ana Paula Antonio da Silva	C	365
111058026	Ana Paula Assunção de Oliveira	A	695
126991021	Ana Paula Barbosa da Cruz	C	365
66803022	Ana Paula Barbosa Fernandes	C	1.461
108063021	Ana Paula Bogado Balbuena	B	2.162
60780023	Ana Paula da Silva Nogueira Moraes	A	664
35753022	Ana Paula de Oliveira Freitas	C	1.461
127824021	Ana Paula Escarmanhani	C	365
90626021	Ana Paula Faustino de Oliveira	C	365
98562021	Ana Paula Frediani Prado do Amaral	A	1.347
69196021	Ana Paula Gomes	D	731
471476021	Ana Paula Gomes de Lima Poti	A	191
125025021	Ana Paula Gonçalves Irala Kurtz	C	365
25080021	Ana Paula Grangeiro da Costa Oliveira	B	1.461
36246021	Ana Paula Lisboa da Silva Leme	C	365
96119021	Ana Paula Lubas Garcia Mathias	A	1.654
54215021	Ana Paula Mendonça	A	1.654
80719024	Ana Paula Mendonça de Moraes	C	365
24256022	Ana Paula Menezes Cordeiro	A	1.346
432596021	Ana Paula Moreira de Souza	A	919
5945022	Ana Paula Nogueira	A	792
101236021	Ana Paula Nogueira Manoel	C	365
85356021	Ana Paula Picoli de Lima	C	365
121508021	Ana Paula Ramalho dos Santos	C	365
27176021	Ana Paula Santos Fernandes	C	365
50766021	Ana Paula Silveira de Souza Rosa	C	365
50766022	Ana Paula Silveira de Souza Rosa	A	2.183
125253021	Ana Paula Tardin da Silva Dionizio	C	365
424921021	Ana Paula Teixeira de Amorin Rodrigues	A	1.249
422749021	Ana Priscila Ferreira Alves	A	1.326
93651022	Ana Rachell Lemos de Oliveira Schimidt	C	365
93651021	Ana Rachell Lemos de Oliveira Schimidt	D	731
113516021	Ana Raquel Rosin Soares	C	365
105703021	Ana Regina Leal Alves	D	731
70845021	Ana Rita Alves da Silva Rocha	E	1.461
65999021	Ana Rita Paiao Oliveira	D	2.192
39383021	Ana Rosa Ribeiro de Oliveira	C	365
62902023	Ana Rosa Santana	C	1.096
468457021	Ana Rubia Delfin Avila	A	407
70433021	Ana Ruthi Martins Faustino de Souza	E	365
69650021	Ana Silvia Costa Barbosa	C	1.096
5308021	Ana Valeria Santos	C	365
49142021	Ana Virginia de Oliveira Lemos	D	731
126841021	Anaceri Umbelino dos Santos	C	365
47450021	Anaide Bremm	C	365
11710021	Anair Castilho Rodrigues	D	731
82624021	Anair Santiago	A	1.347
116920022	Analice Silva da Cruz	C	365
116920025	Analice Silva da Cruz	A	919
28178022	Ananda Morales de Souza	A	1.333
1180025	Ananda Souza Arruda	A	670
114234022	Ananias Afoncio da Silva Filho	A	1.346
109011025	Anatercia Aparecida Coelho	A	881
109426021	Anaurelino Alfredo Miranda Pedra	C	365
20549022	Anderci da Silva	A	919
125427022	Anderson Afonso Arevalo	A	1.654
125427021	Anderson Afonso Arevalo	A	2.179
94469022	Anderson da Silva Gonçalves	A	919
92571021	Anderson de Souza Cese	C	365
92571022	Anderson de Souza Cese	A	1.654
64027021	Anderson Doretto Soares	C	365
433471021	Anderson Francelino	A	920
91450022	Anderson Mara Cação	A	919
8201021	Anderson Mauro Martins	D	731
111561021	Anderson Oliveira de Souza	A	1.857
84054021	Anderson Rodrigues Santos	D	365
67285021	Anderson Soares Muniz	C	365
119052026	Anderson Viana Nascimento	A	689
96397021	André Antonio Vedana	A	1.654
85654021	André da Silva	C	365
100706021	André Damião de Almeida	C	365
125558022	André Gustavo Garcia Bruno	C	365
120575021	André Luis Bernardino Pereira	C	365

13880021	André Luis de Oliveira	C	1.096
107619021	André Luis dos Santos Hortelan	A	1.654
89487021	André Luis Neto	E	731
45723021	André Luis Ramalho Junior	A	1.630
471286021	André Luiz Alves Barbosa	A	191
98254021	André Luiz Ayala	C	365
98254022	André Luiz Ayala	A	1.654
11821022	André Luiz de Jesus Silva	A	1.280
12807021	André Luiz Fernandes Gonçalves	A	1.540
113435021	André Luiz Mesquita Ferreira	C	1.461
128911022	André Luiz Rainho Teixeira	A	1.654
84390021	André Luiz Sa Firmino	A	1.654
72591022	André Molina Neto	A	0
72591024	André Molina Neto	A	0
107246021	André Renato Esquibel de Avila	C	365
55522024	Andre Ricardo dos Santos Bersani	A	643
80222021	André Silva Barreto	D	731
33478021	André Wagner Rego	C	365
33478022	André Wagner Rego	A	1.654
133924025	Andrea Aparecida P. de Macedo	A	698
105788031	Andrea Caramaschi dos Santos	A	191
91884021	Andrea Casarotti Ribeiro	D	731
124170022	Andrea Cristhina Ferreira Hazime	A	1.351
89940021	Andrea Cristina Molina	D	731
95062021	Andrea Cristina Pezzolante Cancian	C	1.826
113019022	Andrea de Araujo Morais Brown	A	919
88206021	Andrea de Oliveira Araujo	C	365
81530022	Andrea de Souza Silva	D	731
81530021	Andrea de Souza Silva	E	731
118784021	Andrea dos Santos	C	365
85153021	Andrea Ferreira Toscano Silva	D	731
81909021	Andrea Gloria Alves Rodrigues	D	731
432646021	Andrea Haralampidis da Costa Vieira	A	919
35816021	Andrea Luiza Guirardi Pereira	A	0
50290021	Andrea Medice	D	731
97997022	Andrea Menegatti	A	1.296
116237021	Andrea Paula Pereira	C	1.461
113203021	Andrea Paulino da Silva	A	2.183
87671021	Andrea Regina Massacott Rodrigues Neves	C	365
129739021	Andrea Rocha da Silva	A	1.654
80689021	Andrea Sanches Ribeiro	A	1.351
68663022	Andrea Vanessa Almeida Guimaraes	A	1.343
68663021	Andrea Vanessa Almeida Guimaraes	D	2.192
69362021	Andreça Veronica Macedo Marcossi	C	365
126165021	Andreia Aparecida de Souza	C	365
126165022	Andreia Aparecida de Souza	A	1.654
122088023	Andreia Aparecida Freitas da Silva	A	919
125559021	Andreia Aparecida Ramalho Molina Grubert	C	365
125559022	Andreia Aparecida Ramalho Molina Grubert	A	1.645
126936025	Andreia Araujo Ramirez de Arruda	A	693
69755021	Andreia Augusta Moreira	C	1.461
28895021	Andreia Borges de Freitas	A	1.599
83555021	Andreia Carneiro de Rezende Pimenta	C	365
96047021	Andreia Cristina Garcia Leite	C	1.461
123200021	Andreia Cristina Soares	C	365
123200023	Andreia Cristina Soares	A	1.309
120386021	Andreia Cristina Urnau	C	365
126890021	Andreia da Silva Alves	A	1.654
118785022	Andreia da Silva Gois	A	1.331
120576021	Andreia da Silva Ozorio Oliveira	C	365
88779022	Andreia de Arruda Machado	A	1.654
88779021	Andreia de Arruda Machado	A	1.813
84548027	Andreia de Jesus Martins	A	458
97798021	Andreia de Moura Victorio	C	365
124470021	Andreia dos Santos Fernandes Vergara	A	1.654
48000021	Andreia Ferreira Antunes	C	365
48000022	Andreia Ferreira Antunes	A	919
91316021	Andreia Gomes Corrales	D	731
28945021	Andreia Kropf de Souza Pyrrho	C	365
125259021	Andreia Lima Lopes Grassioto	C	365
104568021	Andreia Maria Moura Pereira Rodrigues	A	1.654
77027021	Andreia Martins Biazotti Compagnoni	E	731
33039021	Andreia Nunes de Melo	C	365
54692021	Andreia Piltz dos Anjos	C	365
90464021	Andreia Rodrigues Dias	C	1.461

87776021	Andreia Rodrigues Olegario de Souza	A	1.655
43241021	Andreia Russo Almeida	A	1.654
61220023	Andreia Simoni E. de Oliveira da Silva	A	919
70917021	Andreia Torres Cantadori Valente	E	1.096
97435021	Andressa Santos	C	365
432584021	Andressa Tagliari Aral	A	919
106474021	Andreza Lorenzoni Portella	D	365
82380021	Andreza Silva de Araujo	C	365
123815021	Andrson Heine Lemes de Paula	C	365
432695021	Anedio Nogueira de Camargo Junior	A	919
78751021	Aneil Marques da Silva	D	365
23687022	Anelita Monteiro da Rocha	D	731
7238024	Anestardo de Paula Deus	C	1.461
24388030	Angela Adolfina Ramirez Abadie	A	198
80177021	Angela Albertoni Hall	C	365
119861021	Angela Alvarenga Zatorre	E	365
75045021	Angela Ana Maria Cacho Zorzatto	D	731
77436021	Angela Aparecida Nantes Flores	D	2.192
42835022	Angela Augusta de Oliveira Brito	E	731
82096021	Angela Consuelo Farias Taveira Vieira	A	1.647
92770021	Angela Cristina de Albuquerque Oliveira	A	1.654
73832021	Angela Cristina Krungel de Barros	E	365
112930022	Angela Cristina Munhoz de Araujo	A	1.324
12888023	Angela Cristina Pedro	A	919
5939024	Angela Cristina Prior	A	919
54503021	Angela Cristina Silva	E	365
104293021	Angela dos Santos Silva Neves	A	1.654
69700021	Angela Ferreira Espinoza	E	731
61583023	Angela Floridelma Chaves Cabreira	D	731
61583022	Angela Floridelma Chaves Cabreira	F	731
61034024	Angela Gabriela Bronzatte T. Fernandes	A	919
74055022	Angela Maria Bitencourt	D	731
76790021	Angela Maria da Silva	C	1.461
88971021	Angela Maria de Macedo	E	365
106042021	Angela Maria dos Santos	C	365
67017021	Angela Maria Morais de Brito Rodrigues	F	1.096
81298021	Angela Maria Nascimento da Cas	D	731
117177028	Angela Maria R. da Silva	A	7
117085023	Angela Maria Sanches Patron	C	1.461
112728021	Angela Maria Silva	C	365
106475021	Angela Maria Simei	C	1.826
101379021	Angela Pereira de Novais Rodrigues	A	1.654
37150021	Angela Rodrigues Sandim de Andrade	C	1.266
66873021	Angela Rosa Ceolin Farias	E	365
90877021	Angela Simone Fernandes da Silva	C	1.461
90651021	Angela Suely da Silva	C	1.096
85608021	Angelica Aparecida Rodrigues	E	731
124267023	Angelica Ferreira Lima	A	856
120068021	Angelica Guerra	C	365
64003022	Angelica Xavier de Barros	A	1.597
64003021	Angelica Xavier de Barros	B	2.056
57676022	Angelina de Souza Pereira	F	731
76772021	Angelita Batista da Silva	C	1.461
30082021	Angelita Inacio de Araujo	B	1.885
120579021	Angelle de Lima Bobadilha	B	731
124609021	Angelo Jose Marques Ribeiro	A	1.645
106200021	Angelo Mendonça de Souza	C	365
129109021	Anibal Camilo Bueno Neto	A	1.645
104610021	Anildo Soares Flor	C	1.461
41402023	Anilton Diogo dos Santos	A	400
53000021	Anisia Batista dos Santos	D	731
88139021	Anisia Pedroso Alves	C	365
59000022	Anisia Teixeira da Silva Rosseto	E	731
59000021	Anisia Teixeira da Silva Rosseto	E	1.826
1351021	Anita Maria de Mattos Barbosa Rodrigues	B	731
101875021	Anita Rosalia Lobo Viana de Resende Costa	C	365
106289021	Ann Elizabeth Vasconcelos do Nascimento Lopes	C	365
102232022	Anna Christina de Souza Stragliotto	C	365
33901021	Anna Paula Ferreira de Carvalho Pedrozo de Oliveira	C	365
73059022	Anna Paula Varani Garcia	C	1.826
113934029	Anne Sygrid Henchen	A	661
53898022	Antenor de Souza Oliveira	E	1.461
91124021	Antonia Albertoni	C	1.461
132607021	Antonia Andreia de Almeida Gomes	C	365

132607022	Antonia Andreia de Almeida Gomes	A	1.340
72547021	Antonia Aparecida da Silva Lemes	C	1.461
77998021	Antonia Auxiliadora da Silva de Menezes	F	365
626022	Antonia da Gloria Gonçalves Silva	D	731
50109022	Antonia de Deus Pereira Barboza	D	731
53568021	Antonia de Fatima Oliveira Silva	C	365
22777021	Antonia do Carmo Rodrigues	D	2.192
55155022	Antonia Gomes Cardoso Lima	E	365
30712021	Antonia Nascimento de Sousa	D	731
69797021	Antonia Vieira Ferreira Azeredo	F	365
16113021	Antoninha Soares Guimaraes Farias	C	1.461
45136022	Antonio Angelo Saraiva	F	731
124294022	Antonio Arcanjo dos Santos	G	731
29151021	Antonio Aurelio Silva Marques	C	365
29151022	Antonio Aurelio Silva Marques	A	1.654
45057022	Antonio Barbosa de Souza	C	1.461
45057021	Antonio Barbosa de Souza	E	1.826
84347022	Antonio Barbosa Sorrilha	C	365
84347021	Antonio Barbosa Sorrilha	D	731
51118021	Antonio Cardoso Primo	D	731
127263021	Antonio Carlos Azzolini	C	365
52170021	Antonio Carlos Braz	E	365
59769021	Antonio Carlos Martin Lopes	C	365
125483021	Antonio Carlos Piva Capelli	F	1.096
63530021	Antonio Carlos Santana Piazer	C	1.826
107675022	Antonio Carlos Siviero	D	731
75608021	Antonio Carlos Taveira Lopes	D	731
96680021	Antonio Celso Mello dos Santos	C	365
73367021	Antonio Cesar Coelho Assad	D	731
7978022	Antonio Cezar Vieira de Almeida	A	0
7978021	Antonio Cezar Vieira de Almeida	B	0
97118021	Antonio Conrado da Silva Junior	D	2.192
72255022	Antonio de Oliveira Costa Junior	C	365
72255021	Antonio de Oliveira Costa Junior	C	1.826
12213021	Antonio de Souza Pietramale	C	365
24892021	Antonio Edson Lazaro Junior	A	1.654
10313023	Antonio Fernandes	C	1.461
120675027	Antonio Fernandes dos Santos	A	1.326
432570021	Antonio Geraldo Teixeira Junior	A	915
32688022	Antonio Guedes da Silva	C	365
79727021	Antonio Henrique Pereira Brum	C	365
79727022	Antonio Henrique Pereira Brum	A	1.654
89364021	Antonio Jose de Moraes	C	365
9906022	Antonio Jose de Oliveira	E	731
4305024	Antonio Jose Sobrinho	C	1.096
11646021	Antonio Junior de Souza	A	1.340
132471021	Antonio Justino Galvão Neto	C	365
42717022	Antonio Leopoldo Vam Suypene	D	1.461
42717021	Antonio Leopoldo Vam Suypene	E	1.461
98252022	Antonio Luciano Costa Nunes	C	365
98252021	Antonio Luciano Costa Nunes	D	731
79389022	Antonio Luiz de Oliveira Alves	C	0
79389021	Antonio Luiz de Oliveira Alves	D	0
66223022	Antonio Luiz Lopes Paiva	C	365
66223021	Antonio Luiz Lopes Paiva	C	1.461
82992021	Antonio Marcos dos Santos	A	1.602
437491021	Antonio Marcos Lescano de Oliveira	A	696
113154021	Antonio Marcos Palhano	C	365
86112021	Antonio Matos de Carvalho	C	1.096
74685021	Antonio Oliveira Franco	A	1.368
17563021	Antonio Paulo Marques	E	365
12602024	Antonio Pereira Santos	B	365
47565022	Antonio Pinho	E	731
45824022	Antonio Roberto de Oliveira	A	0
45824024	Antonio Roberto de Oliveira	A	0
14441022	Antonio Torres de Souza	E	1.826
14441021	Antonio Torres de Souza	F	1.826
64064021	Antonio Viana de Oliveira	C	1.096
46742021	Aparecida Aldenia Garcia de Carvalho	E	365
26668021	Aparecida Alves Ferraz	D	731
21602022	Aparecida Alves Lopes	D	731
68759021	Aparecida Alves Santana Trapp	E	1.096
97177023	Aparecida Carmen Neves	C	1.461
64140022	Aparecida Cecilia Bortolassi Pavan	F	1.096
114127021	Aparecida Conceição Araujo	C	1.461

75479023	Aparecida da Costa Macedo	C	1.096
60275021	Aparecida da Silva Santos de Carvalho	F	731
15069021	Aparecida de Cassia Moraes Teixeira Arru	D	731
71986021	Aparecida de Fatima Ferreira	D	731
71986022	Aparecida de Fatima Ferreira	B	1.511
57768022	Aparecida de Fatima Freitas	D	731
67543021	Aparecida de Fatima Riqueti	D	731
3778021	Aparecida Donizeti da Silva	E	365
46424022	Aparecida Donizetti Garcia	C	1.461
18699024	Aparecida Elisabete Alves Spani	C	1.461
14580021	Aparecida Evangelista Soares de Carvalho	C	365
106477021	Aparecida Feitosa de Oliveira	C	0
102579021	Aparecida Ferreira Vicente	C	1.461
16588023	Aparecida Francisca de Almeida E Silva	B	731
63526021	Aparecida Leite Godoy de Souza Coelho	C	1.096
55807022	Aparecida Maria Rocha Ribeiro	E	731
87951023	Aparecida Martha Mateiro Cirilo	D	731
112138028	Aparecida Medeiros de Paula	A	458
83795021	Aparecida Moemia Malaquias	C	365
28004022	Aparecida Nelcy Torres	F	365
14632021	Aparecida Penha Lima de Santana	C	1.826
87444021	Aparecida Pereira de Oliveira	E	365
57781022	Aparecida Pereira Martins Athayde	E	1.096
47545023	Aparecida Rosangela Costa Sebastião	C	365
80397022	Aparecida Rozana Americo Miranda	A	694
83043022	Aparecida Santos Vieira	D	731
117920021	Aparecida Verdejo Melchiorre	C	365
56555021	Aparecido Adonizio dos Santos	D	731
50430022	Aparecido Antonio Borges Pereira	C	365
62847021	Aparecido de Carvalho	F	731
31038021	Aparecido de Souza	C	365
86431025	Aparecido Devanir Fernandes	A	1.352
11682025	Aparecido Figueiredo	C	365
12652021	Aparecido Jose Damasceno	E	731
12652022	Aparecido Jose Damasceno	D	1.096
41957021	Apolinario Candado	F	1.826
112489021	Apparecida Ferreira da Silva	C	365
20047022	Aracelly Cristina dos Santos	A	191
82172023	Araci Pereira Cazelli	D	731
68058021	Aracy Henrique de Souza	C	1.096
69666021	Arcelino Espindola Barbosa	E	365
45962021	Arcelyno Ferreira Gonella	A	1.654
110642021	Areli Andrade do Carmo	C	365
16024026	Ariane Garcia dos Reis	A	191
128547021	Ariane Wust de Freitas Francischini	C	365
422658021	Ariel Brum Camargo	A	1.340
77840021	Arini Gomes de Freitas Camillo	C	1.096
86958021	Arismares Souza Prates	E	1.826
79297022	Arlei Menguer de Castilhos	C	365
94491021	Arlene Aparecida Barbosa Stockler de Assis	D	365
51462023	Arlene Rodrigues Francischinelli	C	1.461
58451024	Arlete Correa de Abreu Gandolfo	D	731
114068021	Arlete de Oliveira Albuquerque	D	731
7973021	Arlete Fausto Moura de Oliveira	D	731
49590021	Arlinda Montalvao de Oliveira	C	1.461
18560022	Arlon Cossetin Branco	A	1.284
27065021	Arnaldo Brites Filho Nunes	A	1.654
1104022	Arnaldo Centuriao	A	1.637
1104021	Arnaldo Centuriao	A	2.184
131779021	Arnaldo Grego	D	731
58020023	Arnaldo Sobrinho Benevides	A	1.312
58020021	Arnaldo Sobrinho Benevides	C	1.461
98065021	Arthur Francisco Lemos dos Santos	C	365
11335023	Arthur Jorge de Oliveira Zuim	A	919
69537021	Artur Francisco Ronchi	D	731
31082022	Aryane Jaqueline Roitman Barros Lopes	A	1.135
105188023	Aryane Piassa Sestito Neto	A	919
111360021	Astrogildo Alonso Filho	C	1.461
99462025	Ataide Ramão Neto	A	696
70566021	Ataulfo Alves Stein Neto	D	731
72480021	Atenagoras Barros	C	1.461
50071021	Atevaldo Marques Leao	D	731
131976021	Atila Alixandre de Moraes	A	1.648
53037022	Audenice Machado Vitorio Ferreira	C	365
107749021	Audenir Valençuela da Costa	D	731

86203021	Audria Matos da Silva	C	1.461
13458021	Augusto Alberto Leite	D	731
19004022	Augusto Cesar de Moraes	G	731
47622021	Augusto Cesar Mignoli	E	1.461
126160021	Augusto Diesel de Oliveira	A	1.654
117431021	Augusto Francisco Teixeira	C	365
27799022	Augusto Rodrigues da Silva	C	1.461
47821021	Aurea Coeli Daroz Pinto de Arruda	C	1.461
83636021	Aurea Duarte Nunes Moreira	D	731
83148022	Aurea Zanetti	C	365
80043026	Auricelia Souza da Silva	A	689
115963021	Aurineide Franco Valencio dos Santos	C	1.461
65520021	Aurora Guariero	E	365
43382024	Aveline Karen Tenorio Boldori	A	815
61412026	Averilda Silverio Ferreira Paimel	A	675
68290024	Azequias Martins dos Santos	C	365
68290022	Azequias Martins dos Santos	B	2.192
30182022	Badio de Souza Brandão	F	1.096
56887021	Barbara Camila Bandeira da Silva	C	365
468295021	Barbara de Paula Coutinho de Freitas	A	434
31232027	Barbara Euridice Soares Almeida de Paula	A	689
19999022	Barbara Ferreira de Souza	A	1.339
423166021	Barbara Livia Nogueira da Silva	A	1.333
77684022	Barbara Peviani Nascimento de Melo	A	1.309
60881021	Barbara Rodrigues Layoun	A	1.654
79773022	Beatriz Alves de Abreu Paroba	D	731
66455021	Beatriz Bazzano	D	731
130602024	Beatriz Garcia Espessoto	A	689
93129021	Beatriz Maria Santos Lima Duo	D	731
72801021	Beatriz Rosalia Ribeiro Cavassa de Oliveira	C	1.857
7681021	Beatriz Santana da Silva	A	1.654
127198023	Beatriz Valdez	A	919
31922027	Belquice Florentin Falcão	D	365
64206021	Benedita Jose de Arruda	E	365
60075022	Benedito Aparecido de Souza Santiago	C	365
60075024	Benedito Aparecido de Souza Santiago	A	884
85920021	Benedito Borges Fernandes	D	731
81042021	Ben-Hur Spiacci Barbosa	D	731
113118021	Benicia Margareth Ramos Camisolao	B	0
61436021	Benizet da Silva Fernandes	F	731
116788022	Benta Furtada Custodia	C	365
42688021	Bento Picinin	E	731
91508021	Beolquis Vera de Oliveira	D	731
53838021	Berenice Aparecida Mota	F	365
61459023	Bernadete Lucia Fernandes Castilho	C	1.461
73951021	Bernadete Machado da Silva	D	731
114240022	Bernardina Paes de Souza de Oliveira	C	365
107195021	Bernardino Cardena Paes	D	731
55203021	Bianca Hara Mortagua Mantovani	A	1.654
123203021	Bianca Sirlene Benites Esquivel	C	365
91826021	Bibiana Aparecida Valentim Fernandes	C	1.096
31060023	Blasidio Muller	D	731
35279023	Blenda Lena Rodrigues Santos	A	919
36472021	Branca Mendes de Oliveira	A	1.351
422750021	Brandon Borislav	A	1.336
60857021	Brasdorico Merqueades Santos	F	365
43449021	Braz Lincoln Fernandes da Silva	B	731
114459021	Breno Gomes de Arruda Dias	D	731
54074021	Brisa Macli Miranda da Silva	A	1.633
424547021	Bruna Adenice dos Santos Moraes	A	1.280
113560022	Bruna Bonancin T. Lopes	A	671
435044021	Bruna Cardoso Espindola	A	794
436711022	Bruna de Andrade Alves	A	693
25553022	Bruna Dutra de Araujo	A	195
108864027	Bruna Niz Tomaz	A	191
48584024	Bruna Tachholke	A	430
129674022	Bruna Tiago Almeida	A	1.308
424546021	Bruno Alves de Souza	A	1.284
131140021	Bruno Alves Moreira	A	2.179
22807021	Bruno Costa Ponciano	A	1.654
41796021	Bruno de Andrade Martins	A	1.654
128042021	Bruno Eduardo Pereira	A	1.654
119830021	Bruno Morais Barreto	A	1.648
433472021	Bruno Rafael Almeida da Silva	A	919
26976021	Bruno Roberto Petry	E	329

37254021	Bruno Rocha Sandri	A	1.661
100204026	Caciano Silva Lima	A	919
29068021	Cacilda Inacio da Silva	A	1.646
16449022	Cacildo Manoel Inacio	F	1.461
5643028	Caio Cezar Lima Fernandes	A	191
100877021	Camila Camargo Lins	C	365
422754021	Camila Dias Maia	A	1.333
11223021	Camila Fernandes Silva	A	1.655
14999021	Camila Gonçalves da Costa	A	1.654
36649023	Camila Lopes Vaz	C	365
120873022	Camila Mariany Rodrigues	C	365
120873024	Camila Mariany Rodrigues	A	919
438183021	Camila Renata de Souza Tino	A	663
29395022	Camila Souza Brum Silva	A	1.315
435571021	Camila Torres	A	783
29540023	Camila V. R. Cavalcante	A	919
58039022	Candida Aparecida Alves da Cunha Feliciano	C	1.096
22739023	Candida Doliria Diniz Santiago	D	2.192
133266021	Carina Cerutti Pereira	C	365
125708027	Carina Maciel de Oliveira Silva	A	191
125708021	Carina Maciel de Oliveira Silva	B	1.549
20581021	Carla Aparecida Herrero da Silva	D	731
104449021	Carla Caroline Cavallari Aguilar	A	1.653
73709021	Carla Castro Rezende Diniz Brandao	C	396
77996021	Carla Cecilia Morais Gonçalves	E	1.461
55164022	Carla Daniela M. Paz	A	1.318
83978021	Carla de Almeida Piacentini	D	731
77615021	Carla Denize Konrad Leite	F	365
19691021	Carla Ferraz Barbosa	C	365
75953022	Carla Josenei Kupsinsku	A	1.310
127337021	Carla Karie Flores da Fonseca	A	1.647
73001021	Carla Luquezi de Lima	D	731
68390021	Carla Raquel Frota Basso	C	365
50009021	Carla Regina Saueia	C	1.461
88523021	Carla Ribeiro de Moraes Arima	D	365
33025021	Carla Roberta Federici Pires	A	1.350
115893021	Carla Varela	C	1.461
5533021	Carla Vilhalba Pinheiro	A	1.338
424778024	Carlito Eleuterio dos Santos	A	912
124997022	Carlos Alberto Boer Junior	A	1.346
107751023	Carlos Alberto Correia da Silva	A	912
78343021	Carlos Alberto da Silva Versoza	C	1.826
53974021	Carlos Alberto de Almeida Passarinho	D	731
91576021	Carlos Alberto de Castro Zaneli	A	1.354
68243021	Carlos Alberto Duarte da Silva	D	731
91706021	Carlos Alberto Dutra	E	1.096
91706022	Carlos Alberto Dutra	C	1.461
74335021	Carlos Alberto Dutra Osorio	F	1.096
103657021	Carlos Alberto Heyn	C	1.461
49729022	Carlos Alberto Jorge Leite	F	365
49729021	Carlos Alberto Jorge Leite	F	1.096
436751022	Carlos Alberto Lopes Filho	A	693
119821022	Carlos Alberto Panek Junior	A	1.311
59509021	Carlos Alberto Runichi	F	365
23297021	Carlos Alberto Vieira Carvalho	D	731
72386021	Carlos Alfredo Pettengill	C	365
60018022	Carlos Angelo de Souza	F	1.096
54711021	Carlos Aparecido Barbosa	E	1.096
119192021	Carlos Aparecido Martins dos Santos	D	731
35283021	Carlos Augusto Alves de Oliveira	F	731
119055021	Carlos Augusto Damasceno	C	365
43529021	Carlos Augusto dos Santos Landa	C	365
38508021	Carlos Augusto Espindola	C	365
101002022	Carlos Augusto Licht Thiry	A	191
128290021	Carlos de Melo Vasque Junior	A	2.187
5409021	Carlos Diego Dantas Batista	A	1.641
50303022	Carlos Diniz de Assis	D	731
50303021	Carlos Diniz de Assis	E	1.096
123206021	Carlos Eduardo Hilario Rego Licariao Barbosa	A	1.652
90841021	Carlos Eduardo Pereira	C	365
76239021	Carlos Eduardo Pereira	A	1.627
123410021	Carlos Eduardo Zanetti de Albuquerque	C	1.461
437566021	Carlos Gilberto Barroso Maia	A	675
33562021	Carlos Guilherme Sasso	C	365
77019021	Carlos Humberto Rocha	E	365

130809021	Carlos Kenji Nakamura	A	1.654
132965022	Carlos Leonardo Machado Xavier	C	365
132965023	Carlos Leonardo Machado Xavier	A	1.644
124398024	Carlos Manoel dos Santos Hortelan	A	1.340
124398021	Carlos Manoel dos Santos Hortelan	A	2.180
78375022	Carlos Marcelo Pupo de Alcantara	C	365
78375021	Carlos Marcelo Pupo de Alcantara	D	731
123820021	Carlos Monteiro Alves	A	1.345
50182021	Carlos Pedro de Souza	C	365
50182026	Carlos Pedro de Souza	A	682
48375021	Carlos Roberto de Andrade	E	365
60046021	Carlos Roberto Siqueira Delgado	C	365
60046022	Carlos Roberto Siqueira Delgado	A	1.654
112185022	Carlos Romeu da Silva Morelli	A	1.347
69378021	Carmela Rodrigues	C	365
437603021	Carmem Caceres	A	689
76931021	Carmem Eliana Garcia	C	365
61234021	Carmem Eliane Regiani	E	1.826
40934021	Carmem Ronete da Cunha Santana	D	731
96957021	Carmem Sperling	D	731
116712021	Carmen Beatriz Reiss Zavala	B	0
50279021	Carmen de Souza E Silva Garcia	D	731
82770022	Carmen Luzia Balduino Barbosa	C	365
82770021	Carmen Luzia Balduino Barbosa	D	731
13616022	Carmen Maria de Campos	D	731
11600023	Carmen Regina Maran Giunco	E	731
32535023	Carmen Sherwinski Pereira	E	365
107756021	Carmen Velasco Mazacote Marinho	D	731
109263021	Carmencilda Damasceno Silva Severo	A	1.654
131576022	Carmo dos Santos Pinho	E	731
31014022	Carolina Beccegato Funari	A	1.308
119056021	Carolina Bortolotto Vendruscolo	C	365
433573021	Carolina Brambila	A	919
131471022	Carolina Buffon Schmidt	C	365
100702021	Carolina Castro Vanconcelos	C	365
424542021	Carolina dos Santos Macario	A	1.277
105473024	Carolina Fração Dias	A	695
105521022	Carolina Lisowski	A	1.344
423249021	Caroline Correia Maciel	A	1.338
423894021	Caroline de Souza Araujo	A	1.277
65144022	Caroline Ferreira Bogado da Rosa	C	365
131966021	Caroline Michelon Marchesin	C	365
122582021	Caroline Pereira Cavalcante de Castro	A	1.654
432589021	Caroline Ribeiro Viana	A	919
124024022	Caroline Simone Verdi	A	1.218
6901021	Cassia Adriana Momente Martins Saturnino	C	1.461
57901028	Cassia Andrade dos Santos Carneiro	A	191
63300021	Cassia Aparecida Fernandes Araujo	C	365
130954022	Cassia Barbosa Dias	A	180
29432021	Cassia Floresto Ferreira	C	1.461
24792025	Cassia Julita Dresch	A	919
81038022	Cassia Ramona Brites da Silva	C	365
81038021	Cassia Ramona Brites da Silva	E	1.461
112583021	Cassia Santos da Silva Caldeira	B	731
79452021	Cassiana Melissa da Rosa Oliveira	D	731
89429021	Cassiano Marques Araujo	C	365
423098021	Cassio Alexandre Sarti Figueiredo	A	1.305
37378021	Cassio Fernando Sanches	A	1.584
17441021	Catarina Arguelho	D	731
109911022	Catarino Gabriel Martins Junior	A	913
5814021	Catia Aparecida de Paula	C	1.461
7909026	Catia Elaine Dias	A	682
4624021	Catia Regina Ferreira Garcia Prado	D	731
31077021	Catia Seifert	A	1.599
105771021	Catia Simone Taffarel	D	731
12697022	Cecilia de Souza	A	1.340
77472021	Cecilia Ferreira	C	1.461
46489021	Cecilia Maria Donatti	D	731
14881021	Cecilia Pereira Felicio	C	1.096
73882021	Cecilia Welter Ledesma	C	731
41708021	Cecilio Melgarejo de Souza	E	365
82198021	Cedeni Dezam Ramires	E	1.461
47746021	Cedulia da Silva Pais	F	365
97722021	Ceila de Souza Maciel E Souza	E	365
93501021	Ceila Ribas de Paula Rodrigues	C	365

45030021	Celanira Gauna Trelha	E	1.096
72914025	Celenir Magalhães Rodrigues	A	689
58374021	Celenir Maria Soares Neves	E	731
58374022	Celenir Maria Soares Neves	C	1.461
20668022	Celi Ferreira da Cruz	C	365
20668021	Celi Ferreira da Cruz	C	1.461
41044021	Celi Pereira de Campos	C	1.096
56318022	Celia Alves dos Santos	C	365
87082022	Celia Cecilia Ovelar Garcete Barbosa	A	1.249
37647026	Celia Cordeiro de Luna Vieira	D	2.192
110743022	Celia Cristina da Silva	C	365
109345021	Celia Cristina da Silva Araujo	C	365
86306021	Celia Cristina de Souza	C	1.461
64173021	Celia de Assis Dias	E	365
4276023	Celia de Oliveira Nunes Macedo	E	731
81550021	Celia dos Santos Amaral	D	731
83190021	Celia dos Santos Oliveira	C	1.826
125095021	Celia Kazuko de Sousa	D	731
59788021	Celia Lopes da Silva	C	365
53276023	Celia Mara de Oliveira Barboza	B	1.826
125336021	Celia Maria Lourenço Miaise	C	365
95253022	Celia Maria Pereira Burgel	D	731
95253021	Celia Maria Pereira Burgel	E	731
45790022	Celia Maria Vieira Avalos	C	365
12779021	Celia Molina Arede de Souza	D	731
26997021	Celia Ramona Rodas Lovera de Almeida	C	365
84698021	Celia Regina Costa	C	365
98738021	Celia Regina de Ambrozio	D	731
90564021	Celia Regina de Souza	C	1.826
52517021	Celia Regina Frota	E	731
118789022	Celia Regina Souza Falleiros	A	919
38862021	Celia Regina Tonsica	D	731
101468027	Celia Ruiz Nunes de Oliveira	A	191
82474022	Celia Terezinha Martins de Morais	C	365
422651021	Celia Trindade de Araujo E Silva	A	1.347
50542021	Celia Viega Mello dos Santos	D	731
61078021	Celida Maria Lago dos Santos	B	729
51409021	Celilza Esley Quideroly Fernandes Ayala	C	365
4581021	Celina Arzamendia Cea Costas E Silva	D	731
131918021	Celina Neves de Lima	D	731
121417021	Celina Pereira Mancuelho	C	365
58781021	Celita Ferri Dantas	C	1.096
73686021	Celma Mara Feitosa de Almeida	E	365
59493021	Celsa Aparecida dos Santos Moraes	A	1.351
17825022	Celso Alves Santiago	F	1.096
22676021	Celso Bueno Ferreira	C	1.826
68557021	Celso Farias	D	731
62562023	Celso Guidini Castro	E	1.461
48810023	Celso Israel de Oliveira	A	1.277
58026022	Celso Nicolau Albuquerque	C	365
58026024	Celso Nicolau Albuquerque	A	1.291
35786021	Celso Reginaldo Camargo D'avila	D	1.826
98357023	Celso Ricardo da Silva	A	952
9022	Celso Rodrigues de Oliveira	D	731
9021	Celso Rodrigues de Oliveira	E	1.096
3886022	Celso Teodoro de Souza	G	731
432585021	Celson Alves de Souza	A	919
69055021	Cely Araujo Lima Vargas	C	365
43324021	Cely Mauriense de Sa Silva Santos	C	1.461
44164022	Cenir Soares da Silva	D	731
44164021	Cenir Soares da Silva	E	1.461
39334021	Cenira Pereira da Rosa Marinho	C	1.461
63703021	Centora Helena Delvalle Valmaceda	D	2.192
79756021	Cesar Augusto Ferreira da Silva	C	365
18591021	Cesar Augusto Guidotti	D	1.461
23413024	Cesar Ferro da Silva	A	919
116565021	Cesar Henrique Brum Ocampos	C	365
116565022	Cesar Henrique Brum Ocampos	A	1.654
45898021	Cesar Martins da Fonceca	D	1.826
123969027	Cesar Pereira	A	408
44348022	Cesar Renato Brandao E Silva	F	365
44348021	Cesar Renato Brandao E Silva	F	1.096
116018021	Cezar Augusto Tonini	D	731
96322021	Cezar Lucas Hanzen	C	365
128439022	Charlene Casanova de Farias	C	365

77084021	Charlene Correia Figueiredo	C	365
82298021	Charles Kulhawa Filho	F	365
82298022	Charles Kulhawa Filho	E	1.096
30862021	Charles Lucas Maldonado	D	731
87251021	Charles Toni Dalla Corte	D	731
67663022	Cheila Cristina Vendrami	C	1.096
85560024	Cheile de Paula Pereira	A	416
128455022	Chesta Alves da Mata	A	191
113442021	Chiara Goes Barbosa	D	731
92487021	Chislaine Cremonezi Palombo	D	731
111869021	Christiane dos Santos Felix Oliveira	C	365
111869024	Christiane dos Santos Felix Oliveira	A	1.339
109700021	Christiane Leal Bertaco	D	731
74559023	Christiany Faccio Neves	A	919
69542021	Christine Gil de Menezes Abuchaim	F	1.096
59348021	Cibele Marta dos Santos	C	325
127139021	Cibele Monteiro da Costa	C	365
432604021	Cibele Praca de Almeida Pinheiro	A	919
109248021	Cibeli Regina Ferreira Passianoto	D	731
26043022	Cicera Barbosa dos Santos	D	731
42891022	Cicera Celma Cosmo de Arruda	E	365
77419021	Cicera Maria da Silva	E	365
84196021	Cicero Batista da Silva	E	731
121664021	Cicero dos Santos Benedito	C	365
46982023	Cicero Jose da Silva	C	365
46982022	Cicero Jose da Silva	E	365
27828021	Cicero Pereira Lima	E	731
41977025	Cid Pinto Barbosa Junior	F	1.096
46614023	Cilas Freitas dos Santos	A	625
64743021	Cilas Justino	A	1.654
81812021	Cilma Rosa de Oliveira Barbosa	C	365
127899021	Cimara Luciane Dalto	A	1.648
131937021	Cinara de Souza	C	1.461
116032021	Cinara Ruth Ferrarini	D	731
127639021	Cinthia Maciel Leite Dorneles	C	365
70925021	Cinthia Maria dos Santos Salumoni	D	365
95981021	Cinthya Maria Staut	E	731
66493021	Cintia Faiele Hensel	C	365
88226021	Cintia Karina Marcolongo Doreto	B	731
90360021	Cintia Mara de Oliveira Vonijone	D	731
129455021	Cintia Regina Schevinski Wochner	C	365
52794021	Cira Clair Horing Nantes	C	365
102617021	Cirlene Aparecida Rezende Pereira Freitas	A	1.654
83721021	Cirlene Biagi de Lima Piveta	E	1.826
85414021	Ciro Jose Toaldo	D	396
8378024	Cissa Maria Alves dos Santos	A	426
115364021	Cladimar Andrez Parisi	C	365
93430021	Claida de Mello Leite	C	1.461
85272021	Clair Aparecida Vieira	E	365
88402021	Clara Maria de Souza Amaral	C	1.461
129748021	Clarissa Flores Candido	C	365
72235021	Claucia Domenica Schons de Oliveira	E	1.826
94075021	Claudeci Pereira de Lima	D	731
45967022	Claudecir Tropaldi	A	674
96462021	Claudecy Jose da Cruz	D	731
83738022	Claudeir da Silva	A	1.353
73551021	Claudelia Alves Mata	D	731
120879021	Claudemar Frederice	A	1.647
67476021	Claudemir Cardoso de Sa	D	731
39593022	Claudemir Dalponti	E	731
74224021	Claudemir Giacon	C	1.461
109020021	Claudenice da Silva Bastos Santos	C	1.461
432671021	Claudenice do Carmo Ayala Cantero Pereira	A	917
48542021	Claudenilson Friedrich	C	365
114304021	Claudenir Soares de Carvalho	C	1.096
114671022	Claudete Albuquerque Gonçalves dos Santos	A	1.340
100993021	Claudete Ferreira Ximenes	A	1.654
77866021	Claudete Guilland	A	1.647
51439021	Claudete Mariano Barbosa	E	365
51856021	Claudete Sabino Leite	C	1.461
107053021	Claudete Soares de Andrade Santos	C	365
107053023	Claudete Soares de Andrade Santos	A	884
10062021	Claudi Eliane Marin Oliveira	D	2.192
10134021	Claudia Adriana Lensone	C	1.826
107766021	Claudia Alquimin Gonçalves	D	731

121160021	Claudia Amorim Reis de Souza	C	1.096
89473022	Claudia Andrea Ferreira	A	671
210021	Claudia Andreia Berto de Castro	E	365
210022	Claudia Andreia Berto de Castro	C	1.461
102594021	Claudia Aparecida da Silva	C	365
82636021	Claudia Augusta de Araujo	E	365
111873021	Claudia Bernardo	D	731
111873023	Claudia Bernardo	A	1.151
128228026	Claudia Bonfim Ortega Ferreira	A	435
115517021	Claudia Caniver Melo de Aguiar	C	365
115517022	Claudia Caniver Melo de Aguiar	A	1.654
85184021	Claudia Cristina de Aguiar Freire	C	365
111824022	Claudia Cristina Haas Ferracini	F	731
111824021	Claudia Cristina Haas Ferracini	F	1.096
83804022	Claudia da Silva Moreira	D	731
83804021	Claudia da Silva Moreira	E	731
122748021	Claudia da Silva Nabarro Paiva	C	365
25650021	Claudia de Sales Campos	A	1.654
125038024	Claudia de Souza Gonçalves Nabhan	A	486
78516022	Claudia do Nascimento Gimenez Caballero	C	365
78516021	Claudia do Nascimento Gimenez Caballero	D	2.192
47922021	Claudia Fernandes Gonçalves	C	365
65048021	Claudia Ferreira de Souza	E	365
5885021	Claudia Helena Brambila	D	731
58181021	Claudia Ines Guimaraes	C	365
45648021	Claudia Kely Pires de Mattos Sorana	A	1.654
77454021	Claudia Lilian Soares Molina	E	365
15275021	Claudia Lucia Mendes	D	365
42124021	Claudia Macedo Nazaro	A	1.352
33919021	Claudia Mara de Sá	C	365
122698021	Claudia Nascimento	A	1.653
122215021	Claudia Novaes Lorentz Furtado	D	731
69290025	Claudia Nunes dos Santos Dosso	C	1.096
131364022	Claudia Onuszezak	B	1.096
53531024	Claudia Pantano Billancieri	A	919
80057021	Claudia Regina Batista Cabreira	F	365
83659021	Claudia Regina Cariaga	D	731
132244021	Claudia Regina de Oliveira E Silva Souza	C	365
95387021	Claudia Roberta Henriques Sena	C	365
88707022	Claudia Rodrigues Gonçalves	A	1.330
42187022	Claudia Santos da Motta	A	191
127433021	Claudia Santos do Nascimento Vilas Boas	A	1.646
90054022	Claudia Serra Rodrigues Alcaraz	D	731
70233021	Claudia Somavila Konageski	C	1.461
95109021	Claudia Sydnay Vicente Pereira Pola	B	716
453753021	Claudiane Benetti	A	191
428106022	Claudiane Boaro	A	919
113172024	Claudiane Rodrigues M. Balbuena	A	316
96044021	Claudiani Ferreira da Cunha Rodelini	C	365
90811021	Claudilene Barbosa de Freitas	C	1.096
841022	Claudinei Jose de Oliveira	C	365
121250021	Claudinei Nogueira dos Santos	C	365
24605021	Claudinei Pedro da Silva	A	1.654
85368021	Claudineia Henrique	C	1.096
41900022	Claudineia Rodrigues Cardoso Ribeiro	A	1.340
124727021	Claudines Cruz Pinto	A	1.654
70456028	Claudines Pavaneli de Oliveira	A	674
116820021	Claudio Antonio Mosqueira Maciel	D	731
83625021	Claudio Augusto da Silva Borges	D	731
74548021	Claudio Barbosa dos Santos	B	1.826
471254021	Claudio Campelo Nascimento	A	191
129032021	Claudio Cristhiano da Silva Nogueira	A	1.654
121817022	Claudio Dias de Souza	A	1.314
60232021	Claudio Dionisio Cavalcante	A	1.641
25930021	Claudio Eduardo Pupim	A	672
57984021	Claudio Ferreira da Silva	A	1.596
60953021	Claudio Ferreira Mendes	C	365
60953022	Claudio Ferreira Mendes	A	2.180
91874022	Claudio Garcia Palermo	C	365
17991021	Claudio Lucio de Lima	F	731
17991022	Claudio Lucio de Lima	E	1.096
78648021	Claudio Mario Abrahao Barbosa	D	731
76704021	Claudio Miranda	E	365
76704022	Claudio Miranda	D	731
99716021	Claudio Morinigo Ribeiro	D	731

26797021	Claudio Nascimento	E	1.096
104731021	Claudio Neris Baes Fernandes	A	1.351
72734021	Claudio Roberto Lopes Alves	D	731
107897021	Claudio Tadeu Ferracioli	D	731
111874022	Claudiomiro Conti	C	365
111874021	Claudiomiro Conti	C	1.826
52005021	Claudionor Antonio Costa	E	731
125903024	Claudomiro Morales Torres	A	919
126996026	Claudyane Lucia dos Santos	A	694
127082021	Claysson Xavier da Silva	A	1.648
66046025	Clea de Sousa Paz Agueiro	A	919
31613021	Cleber Henrique Sujimoto	D	731
98309021	Cleber Jackson Toledo	D	731
126594021	Cleber Mello dos Santos	C	365
70791021	Cleber Vanderlei Pinto Colpo	C	1.826
424046023	Cleber Vitor de Barros Chaparro	A	917
133767021	Cledeir Pinto Alves	A	1.353
53480021	Cledemar Pereira Machado	C	1.826
106142022	Cledir Regina Teodoro	C	365
106142021	Cledir Regina Teodoro	D	731
29261027	Cleia Marques de Moura	A	694
80517021	Cleice Benites Sims	C	365
102994021	Cleide Afonso Macedo	D	731
83207026	Cleide Aparecida Martins de Souza Bagnar	A	687
55909021	Cleide Aparecida Nunes Vigiato	C	1.461
64920021	Cleide da Costa Prado	E	731
24925021	Cleide de Oliveira Silva	C	365
24925022	Cleide de Oliveira Silva	A	1.654
121588026	Cleide Garcia	A	699
105170021	Cleide Mara da Silva de Jesus	C	365
115772021	Cleide Pereira Marques Matos	C	365
114367024	Cleide Regina da Costa Mota	A	191
125710021	Cleide Teodoro Vieira	C	365
54539021	Cleidevana Maria Socorro Oliveira Chagas	E	731
116036021	Cleidy Marluce Alves Baiaroski	B	729
54041021	Cleir Silverio Ferreira Rosa	D	731
126941021	Cleizi Rubia Teodoro Ostemberg	A	1.343
471909021	Clelia Batista de Oliveira	A	191
115281021	Clelia de Souza Pereira Luiz	C	365
115282021	Clelia de Souza Pereira Luiz	A	1.627
85166022	Clelia Marcondes de Souza Ruiz	C	365
85166021	Clelia Marcondes de Souza Ruiz	C	1.096
20904023	Clelisana Souza da Silva Centenario	C	365
69312021	Clemencia Mendes de Sa dos Santos	C	365
93201021	Clementina Vieira Maia	C	1.461
10115021	Clemilda Camara Canto	C	365
106493022	Cleneide Sales Dias	A	815
102376021	Cleni Izabel Walczynski	C	1.461
66536021	Clenir Rodrigues Franklin da Silva	C	365
35081021	Cleniuza Ferreira Eduardo Souza	D	731
118535025	Cleonice C. dos Santos da Conceição	A	694
83806023	Cleonice Fernandes de Souza	D	731
91223021	Cleonice Pereira dos Santos	D	731
96012021	Cleonice Rodrigues da Silva	F	365
90031021	Cleonice Silva da Cunha de Souza	C	1.461
85119021	Cleonice Tura da Rosa Maciel	D	731
28289021	Cleonilda de Oliveira Borges	C	1.461
53856021	Clesio Lima dos Santos	C	731
67902021	Cleudete Machado Moraes Falcão	C	365
82507022	Cleunice Ananias Veloso	D	731
52009021	Cleusa Alves Cavalcante	E	365
49636023	Cleusa de Araujo	C	1.096
61155022	Cleusa Maria Sarturi Pereira	C	365
46938021	Cleusa Maria Viana	C	1.461
130315023	Cleuza da Costa	A	191
435562021	Cleuzimar de Medeiros Correa	A	772
80169021	Clevenice Silveira Pinto	F	365
80169022	Clevenice Silveira Pinto	C	1.096
90874021	Cleyde Cristina Scalco Flores	D	731
72770022	Clicie de Oliveira Matos de Campos	F	731
72770021	Clicie de Oliveira Matos de Campos	F	1.096
82995021	Clodilson da Silva Assis	C	365
117935022	Clodoaldo Almeida dos Santos	C	365
53327021	Clodoaldo Alves de Lima	D	731
124178021	Clodoaldo Andre dos Santos	C	365

77502021	Clodoaldo dos Santos	D	731
54342021	Clodoaldo Pereira de Mattos	D	731
5764021	Clodoaldo Pires de Faria	C	1.461
39394021	Clovair Jose de Rezende	C	1.096
84857021	Cloves de Souza	C	365
40557021	Clovis Augusto Niiyama	A	1.627
28461021	Clovis de Barros Calcas	F	1.826
44160021	Clovis Ferreira Domingues	D	731
37924021	Conceição Aparecida Vasconcelos	E	1.461
72787023	Cornelia Lourdes de Tomicha Mello	A	1.654
92331023	Cosmira Simoes Santos Ferreira	E	1.096
34470022	Creonice Joana da Silva Novaes	D	731
34470021	Creonice Joana da Silva Novaes	E	1.461
27245022	Creusa Cardoso Ferreira Queiroz	C	1.461
45456022	Creuza de Fatima Borges Venancio	C	1.096
53376023	Creuza Ramos Monteiro Ferreira	A	396
53376022	Creuza Ramos Monteiro Ferreira	C	396
29803021	Crhis Regiane Teodoro de Souza	E	1.096
103915022	Crislaine Batista Prates Araujo	A	1.652
59246021	Crislaine Bonin Domingos	C	365
48101021	Crislaine Matias Tavares Dias	A	1.654
29467021	Crislaine Moraes Bacargi	A	2.186
116785021	Crisliane Patricia da Silva	C	365
116785023	Crisliane Patricia da Silva	A	919
125282022	Cristhiane da Silva Benites	A	698
121486021	Cristhiane Ferreira da Silva	C	365
54832022	Cristiana da Anunciacão Miranda	F	731
54832021	Cristiana da Anunciação Miranda	E	365
112043021	Cristiana Regina Pinotti	C	365
80531021	Cristiane Alice Coelho Lobo	C	0
110235021	Cristiane Alves da Silva Farias	C	365
105106021	Cristiane Aparecida da Silva de Lima Andrade	C	1.096
58081022	Cristiane Aparecida de Moura	D	731
58081021	Cristiane Aparecida de Moura	E	1.096
5294021	Cristiane Aparecida Ferreira Machado	A	1.351
128563021	Cristiane Aparecida Maschio Ferreira	C	365
118536024	Cristiane Aparecida R. de L. E Silva Mel	A	892
118536021	Cristiane Aparecida R. de L. E Silva Mel	C	1.461
73049021	Cristiane Auxiliadora da Silva Farias	E	365
73049022	Cristiane Auxiliadora da Silva Farias	D	731
114922025	Cristiane Barbosa Teixeira	A	919
11430026	Cristiane Barrios dos Santos	A	693
112590021	Cristiane Beatriz Dahmer Couto	C	365
438101021	Cristiane Castro Rezende Diniz Leonardo	A	689
57210026	Cristiane da Silva Felipe	A	688
102720022	Cristiane da Silva Ramos	A	1.346
130619021	Cristiane da Silva Siqueira	A	1.654
90438021	Cristiane de Almeida Benites Lopes	A	1.350
73113021	Cristiane de Mattos	C	365
7921021	Cristiane de Melo Aguiar Bonassa	A	1.654
76757021	Cristiane de Souza Barbosa	D	731
29537021	Cristiane de Souza Ferreira	C	1.096
30134021	Cristiane Fernandes	C	365
101701026	Cristiane Fernandes Manoel	A	709
82532021	Cristiane Francisca Leme Dealis	D	731
472272021	Cristiane Galeazzi	A	129
435547021	Cristiane Gondim dos Anjos	A	783
109093021	Cristiane Mara Duarte Avila Ortiz	C	365
88946021	Cristiane Marcheti dos Santos	D	731
110543021	Cristiane Martins Ferreira	D	731
86347021	Cristiane Mazzini Medeiros	C	365
85924021	Cristiane Niz Barcelos	D	731
122103021	Cristiane Noriko Arakaki	C	365
5887021	Cristiane Pereira de Morais E Sousa	B	1.030
97568021	Cristiane Pereira Marques Sanches	D	731
81046021	Cristiane Ribeiro Albres	F	731
70064023	Cristiane Rodrigues de Freitas	B	1.412
70064022	Cristiane Rodrigues de Freitas	D	1.793
56418021	Cristiane Rodrigues de Queiroz Braga	C	1.461
38220021	Cristiane Rodrigues dos Santos	A	1.350
75194021	Cristiane Rodrigues Duarte	C	1.461
31903022	Cristiane Sahib Guimaraes	C	365
83649021	Cristiane Yassuko Miazaki Imagava	C	365
120734024	Cristiane Zupa Camargo	A	919
96536021	Cristiani de Lima Pereira	C	1.096

73440021	Cristiano Angelico Silva Rosa	C	365
114675021	Cristiano Cesar Trindade Guilherme	C	365
119198021	Cristiano dos Santos Araujo	A	1.654
100421022	Cristiano Figueiredo dos Santos	A	919
117513021	Cristiano Rafael More	C	365
20353021	Cristiany dos Reis Vasques	C	365
116759021	Cristina Aparecida da Silva	C	365
98909021	Cristina Aparecida de Oliveira Lorencetti	A	1.655
69950021	Cristina Aparecida dos Santos	D	731
98797021	Cristina Chaves da Silveira	C	1.461
87844021	Cristina da Silva	D	731
122296021	Cristina de Assis Rodrigues	B	731
43731021	Cristina Elaine da Costa Spanenberg	A	1.654
35602021	Cristina Lucia Feitosa Ferreira	B	731
99269021	Cristina Mara Silva de Souza Rocha	E	365
115283021	Cristina Miralha	A	1.654
93594022	Cristina Ottoni Alves	C	365
93594021	Cristina Ottoni Alves	D	731
123649021	Cristina Romero Batista	A	1.351
79388021	Cristina Secco Barbieri	A	1.648
92905021	Cristina Zucker Maziero	D	731
90444021	Cristine Akeme Minohara	C	731
133794021	Cristio Duarte Silveira	A	1.654
42084021	Cryseverlin Dias Pinheiro Santos	A	1.654
126485021	Cynthia Cibelle Urague	C	365
126485022	Cynthia Cibelle Urague	A	1.654
128267022	Cynthia Garcia Oliveira	C	365
433583021	Daiana Alovisi de Souza	A	919
4069022	Daiana Fassini	A	1.340
50541021	Daiane Aparecida Pelogia Pires	C	365
21880024	Daiane Brum Rego	A	178
49650024	Daiane de Fatima Poiatti	A	787
11518021	Daiane Karoline Amorim Ferreira	A	1.654
12171022	Daiane Luana Glaeser	A	1.324
60456021	Daiene Cristina Gatto da Silva Fernandes	C	365
125712021	Dailene Cristian dos Santos	C	365
22530024	Dair Meris da Silva Ferreira	C	365
52052023	Daise Capelari Tobias Venancio	D	731
60415021	Dalas de Campos Diniz Wassouf	C	1.096
105153022	Dalmecir dos Santos Silva	A	1.247
46170022	Daltair Rodrigues Garcia	C	365
46170021	Daltair Rodrigues Garcia	C	1.461
48118021	Dalva de Assuncao Pereira	F	731
68789021	Dalva de Souza	C	1.461
74872030	Dalva Ezenir Martins Ormay	A	191
80744021	Dalva Ferreira de Oliveira Romeu	E	1.461
17427024	Dalva Ferreira Velasques	C	365
50477023	Dalva Maria de Oliveira Silva	C	1.826
53803021	Dalva Pereria Acosta Arci	D	731
104426021	Dalva Silva Ramalho	C	365
46958021	Dalvani Lucila de Araujo	E	365
11712021	Dalveliza Leite Ferreira	D	2.192
60170021	Damiana Jose de Moraes	C	365
123973021	Damiana Juliao de Souza	C	365
67347021	Damiao Alves Siqueira Filho	C	365
86806022	Damisa Lucio Dantas	C	365
86806023	Damisa Lucio Dantas	A	1.654
437542021	Dani Jeferson de Oliveira	A	695
61386021	Daniel Alves de Souza	D	731
66177021	Daniel Casco	A	1.654
89640022	Daniel da Silva Lemos	C	365
89640021	Daniel da Silva Lemos	C	731
108408021	Daniel Felipe Fuhr	C	365
435558021	Daniel Freitas de Oliveira	A	793
133506023	Daniel Gomes Sandim Abdo	D	731
60370021	Daniel Natalino Rodrigues Ferreira	C	365
60370022	Daniel Natalino Rodrigues Ferreira	A	1.333
23712024	Daniel Navarro	A	919
117192027	Daniel Rocha do E. Santo	A	62
94223021	Daniel Rufino de Medeiros	A	1.654
114371021	Daniel Santos Amorim	B	1.794
131169021	Daniel Stockmann	C	365
40682024	Daniel Ventura Damaceno	A	919
49002022	Daniela Bueno Vicente Vital	A	919
127508021	Daniela Carvalho Brioschi	C	365

85169024	Daniela Cristina Biaca	A	1.288
115596021	Daniela Cristina Gomes de Freitas	C	1.096
38323022	Daniela Cristina Gonçalves Araújo	A	1.281
126943021	Daniela da Silva Matos	C	365
437601021	Daniela de Oliveira	A	696
48819021	Daniela de Oliveira Costa	A	1.347
114325021	Daniela França Santana	B	731
111511023	Daniela Frediani Prado Santos	A	923
109164021	Daniela Meili Staut	D	731
100256021	Daniela Novaes Lorentz Nogueira	C	1.096
68560021	Daniela Oliveira da Silva Galvão	E	1.096
103091021	Daniela Paes Reis de Moraes	C	365
19550022	Daniela Pereira Fernandes	A	1.284
127729021	Daniela Rodrigues dos Santos Machado	A	2.185
117193021	Daniela Silvestre de Oliveira Gomes	C	365
133930024	Daniela Susana de Borba Ruch	A	938
48972021	Daniele Alves Craveiro	A	1.654
429025028	Daniele Lorenço Gonçalves	A	174
45156026	Daniele Marquior	A	696
101235021	Daniele Tais Pott	C	365
101235023	Daniele Tais Pott	A	905
42112021	Danieli Cristina da Silva Valdez	A	1.340
121590021	Daniella Cristiane Przybysz Pariz	A	1.340
126893021	Daniella Schluchting	C	365
118796021	Danielle Gomes Portão	C	1.461
437505021	Danielle Gusman Kowwen	A	699
126346021	Danielle Palagano da Rocha Mohr	A	1.654
435546021	Danielli Gauna Dantas	A	771
133833021	Danielli Gonçalves Ortega	C	365
108411021	Danielly Cristiny Sakate Bernegozzi Rueda	C	365
108411022	Danielly Cristiny Sakate Bernegozzi Rueda	A	1.655
16463021	Daniely Lopes Alves de Moura E Silva	A	1.353
48908024	Danilo da Silva Martelo	A	906
469051025	Danilo Edio de Santana	A	191
46145021	Danilo Pedro Langoni	A	2.187
25017021	Danilo Santos de Jesus	A	1.654
25056021	Danise Regina Rodrigues da Silva	D	731
119061021	Dannielle Maciel Cáceres Costa	C	365
22724021	Danusa Brentan Silva	D	731
39550022	Danusa Martins Leal Leonel	A	1.284
14968022	Danyele Aparecida Nunes Campozano Siqueira	A	1.324
52291022	Darci Rocha Moreira Ortiz	C	1.461
87187021	Darcizio Rodrigues de Morais	F	365
27716021	Darlan Benites Mougenot	C	1.096
82214021	Darliene Coelho Ramos	A	1.654
116469022	Darque Ratier Bitencourt	A	1.654
116469021	Darque Ratier Bitencourt	A	2.184
120503021	Dartyclea Mendes Gerbaudo Brum	B	1.826
75861021	Davi Batista Neto	D	731
100853021	Davi de Oliveira Santos	C	365
100853022	Davi de Oliveira Santos	A	1.644
59430025	Davi dos Santos	A	191
6130022	Davi Pereira de Lima	C	365
6130021	Davi Pereira de Lima	C	1.096
94423021	Davi Vital do Rosario	E	365
91781021	David Elprin Cipio Lopes	A	1.654
68771021	David Ferreira de Souza	D	731
13845021	David Marques Pereira	D	731
91515021	Davina Pereira de Goes	D	2.192
125285022	Davis Patrick R. S. Assunção	A	189
11631021	Dayane Aline Freitagas	A	1.648
50847023	Dayane Cristina Smarsi	A	670
31825022	Dayse Dany Fretes Mendes	E	1.461
98599021	Dayse Mara Alves	C	365
432648021	Dayse Marques Baptista	A	920
69726021	Dayse Pietrobelli Neves	C	1.461
129947021	Debora Aparecida de Araujo Pereira Lopo	C	365
129947022	Debora Aparecida de Araujo Pereira Lopo	A	1.648
130006022	Debora Buzati	A	1.654
86114021	Debora Cristiane da Silva Lima	D	731
28953022	Debora da Cruz Wege	A	1.339
63440021	Debora de Oliveira Iacia	D	731
5609024	Debora dos Santos	A	877
117194021	Debora Ribeiro dos Santos	C	365
15045022	Debora Rojas de Figueiredo Gomes	A	1.645

93866021	Debora Vieira de Santana	D	731
71565021	Deborah Borges Schunke	D	731
129241021	Deborah Dal Moro	C	365
129241023	Deborah Dal Moro	A	1.346
114774021	Debson Luis Rossito Picinin	B	731
92253021	Decio Julio Vicentin Braga	C	365
49806021	Decorozo Ortiz Neto	E	1.461
36143026	Deeblamara Piloneto Trindade Amorim	A	693
432661021	Deilson Delfino de Souza	A	919
46594021	Deir Correa Pinheiro	D	731
30995021	Deise Lucia F. de S. Rodrigues	B	731
109025022	Deise Pereira Dau	A	1.333
471512021	Deisinara Giane Schulz	A	191
129484022	Dejacir Machado dos Santos	A	694
86366023	Dejair Antunes Geraldo Filho	A	912
104528022	Dejanete Mariana da Silva Taques	D	731
93519022	Dejanir Queiroz de Paula Guedes	A	1.281
60867021	Delci Aparecida Avilla Bittencour	E	731
52343021	Delfina Furtado Medeiros	C	1.461
62255022	Delma Freo	C	1.461
67386021	Delmar Amorim Ribeiro	C	365
87249021	Delmira Alves dos Santos	C	365
5123022	Delson Oba	E	365
5123021	Delson Oba	F	365
26447021	Delza Maria Luiz Borges	C	1.461
111179021	Demilson Greguer	C	365
5260021	Denair Ottoboni Maciel de Castro	E	365
84595021	Denilson Alher	C	396
22611021	Denilson da Silva Domingues	A	1.654
93187021	Denilson Rodrigues de Oliveira	D	731
12656021	Denis Junior Henrique da Silva	D	731
41884021	Denis Roniere Domingos	C	365
424806022	Denise Adriana Castiglioni Aguero	A	919
78183025	Denise Aparecida Andrade de Goes	A	1.268
10524021	Denise Aparecida Camargo	D	731
73475021	Denise Assad de Paula	C	1.461
56503022	Denise Batista Costa Silva	E	365
56503021	Denise Batista Costa Silva	E	1.826
133429021	Denise Coneglian Marhold	C	365
133430021	Denise Coneglian Marhold	A	1.654
53772021	Denise da Silva Vargas Venancio	E	365
53772022	Denise da Silva Vargas Venancio	E	365
83511021	Denise de Souza Lopes Silva	B	1.096
86672021	Denise Domeniche Bastos	C	365
1170021	Denise Elisangela Rodrigues Santana	A	1.654
33059021	Denise Fabrini Santos	C	1.826
43342022	Denise Fatima de Souza Arruda	D	2.192
13887021	Denise Maria Calazans Tavares Parreiras	D	731
111074022	Denise Paco	F	1.826
42430021	Denise Palmeira dos Santos Viana	E	365
73008021	Denise Rosa Samaniego	C	1.461
90228021	Denise Silva dos Santos	C	365
123171021	Denise Temp Flores Brasil	A	1.654
41370021	Denise Thome Marzabal	D	2.192
60405021	Denner da Silva E Sá	C	1.461
117435021	Dennis Rodrigo Damasceno Fernandes	A	1.654
82789021	Deoclecilene Aparecida Sodre Cardoso	A	1.640
51059021	Deolina Rosa de Oliveira Damaceno	E	365
83710022	Derciley Aparecida Godin dos Santos	C	365
43467021	Derli Clementino de Paula	E	1.096
77264021	Derli Maria Melara da Silva	E	1.461
9770021	Deroci da Silva Feitosa Junior	A	1.654
122062021	Desiree Alves da Silva	C	365
117070021	Deumeires Batista de Souza Rodrigues de Morais	E	731
52724021	Deurivan Nunes de Assis	F	731
58367021	Deusimar Conceição Dias	D	731
17369021	Deuza Ferreira Macedo de Deus	E	731
422752021	Deuzimar Cordeiro Calado	A	1.331
115777022	Deyler Vinicios Avelar Pereira	A	1.301
112595026	Deyne Formiga Fernandes de Abrreu	A	177
50674021	Deyse Aparecida da Silva Waldow	D	365
19728022	Deyvid Tenner de Souza Rizzo	A	811
35708022	Dhanyes Cristina de S. N. Simões	A	913
111253021	Diana Aparecida Lorenzi de Medeiros Gonda	C	365

468459021	Diana de Vargas Alves	A	406
115218021	Diana Pilatti Onofre	C	365
115218022	Diana Pilatti Onofre	A	1.654
82832021	Diane Ferreira de Lima Nery Ramos	B	1.096
123656021	Diane Klis de Souza Silva	C	365
97204023	Diane Maria Sottili	A	919
25033021	Diego Aparecido de Almeida	A	1.347
432723021	Diego Felipe dos Santos Rocha	A	919
81488021	Diego Jose Pereira Ayala	A	1.655
8379021	Diego Saochine Alves	A	1.654
16550021	Diego Silva Encarnação	A	1.659
3500022	Diego Vinicius Filo Moreira	A	906
121173025	Dielle Cris Perin Brito	A	693
27207022	Dielton Eleno de Souza	A	1.284
120754021	Dilan de Andrade Hugo	C	365
120754024	Dilan de Andrade Hugo	A	919
41705021	Dilce Maria Bortolanza	C	365
10938022	Dilceneu Cerri	F	731
10938021	Dilceneu Cerri	F	1.096
115284021	Dileia de Fatima Xavier Bonfim	D	731
69430023	Dileusa Maria da Silva Teixeira	D	731
27214032	Dilma Maria de Souza	A	408
65960022	Dilma Moreira Silveira	A	1.340
6302021	Dilmar Ricardo Ribeiro	C	365
75123021	Dilson Antonio Morais da Fonseca	B	1.979
46716022	Dilza Feitosa Rodrigues	C	365
107773021	Dilzelene Ferreira Ximenes	C	1.096
107773022	Dilzelene Ferreira Ximenes	A	1.655
66088022	Dina Maria da Silva	C	1.461
40748022	Dina Maria Rossato de Paula	C	1.461
54363021	Dinaci Vieira Marques Ranzi	A	1.492
49618021	Dinalma Silva de Oliveira	D	731
75818030	Dinamar Paula de Oliveira	A	135
93655021	Dinayde Jorge de Oliveira	D	731
41460021	Diogo Amarilio dos Santos	A	1.654
27251022	Diogo Antunes da Conceição	A	1.326
88104022	Dione Cordeiro Calado	C	365
90250021	Dione Lucia Marcon Leal	C	1.096
84393021	Dione Neves Galvão	A	1.648
73819021	Dionisio Bellini	D	731
26984022	Diorande Garcia Leal	E	396
47268021	Dirce Alice Moreno	D	2.192
125290021	Dirce Cristiane Camilotti	C	365
69518021	Dirce Leite da Silva	E	365
55177023	Dirceia Sorrilha de Carvalho	C	1.461
123528021	Dircelei Ines Bergmann	D	731
120918021	Dircelia Francisca Dias Caccia	C	365
96897021	Dirceu Antonio Barbosa	D	731
98864022	Dirceu Aparecido Borges	A	1.654
120242027	Dirlei Rosangela Guerini	A	191
438090021	Dirlene Pereira de Souza Cardoso	A	695
53046023	Dirley Maria de Andrade	A	919
62067021	Diucleber Martins Ribeiro	E	365
129763022	Diuza Weis Brum Gama	C	365
65736021	Diva Figueira Cardozo	F	365
12822021	Diva Fonseca Soares	F	1.826
23207022	Divani de Andrade Soares	E	365
78906021	Divino Andrade Nabhan	D	731
77750022	Divino Jesus de Moraes	C	1.461
20474021	Djair Boaventura da Silva	B	1.095
117945021	Djalma Santos do Nascimento	C	365
106500021	Djalma Santos Silva	C	365
3455022	Djanira Pinto dos Santos	E	365
39803021	Djavane Aparecida Galhardo Rodrigues	C	365
425156021	Djove Marcelo Zanetti Gonçalves	A	1.261
112736021	Doglas Wendll Sorgatto	C	365
55118021	Dominga Ilsem Samudio Bordão	D	731
110747021	Domingos da Luz Nogueira	C	365
35623022	Domingos Savio da Costa	A	1.654
35623021	Domingos Savio da Costa	D	2.192
42180022	Donizete da Silva Almeida	D	731
42180021	Donizete da Silva Almeida	E	731
67411022	Donizete de Oliveira	D	731
67411021	Donizete de Oliveira	E	731
61362021	Donizeti Alcantara Alves	C	1.461

18613021	Donizetti Soares da Silva	E	731
18613022	Donizetti Soares da Silva	C	1.461
85156021	Dora Ferreira de Souza	C	365
45540021	Doraci de Melo Tobias	D	731
68094021	Doracy Mallorquin da Silva	E	1.096
32161021	Doralenir Rodrigues Barbosa	C	365
82391023	Doralice Crisanto dos Santos	C	365
115598021	Doralice Ocampos Franco de Oliveira	A	1.645
13478024	Doralicia Tavares Chaves	C	1.096
75882021	Doralina Garcia Jara	C	1.826
32111021	Doreni Ricartes Guimaraes	C	365
60929021	Dorisley Vieira Nogueira de Jesus	D	1.096
70167021	Dorneles Vargas de Souza	E	1.461
8073023	Dorotea Goiris	C	1.096
82349021	Doroteia Sebastiana Urzedo Oliveira	C	1.096
64426021	Dorothea Celina Maria Rits de Barros	D	2.192
56058021	Dorothy Stanieski	D	731
127584023	Douglas Alves da Silva	A	1.333
132425021	Douglas Beronildo Oliveira	C	365
117947021	Douglas Dias Duarte	A	1.647
15205021	Douglas Miranda de Souza	A	1.344
437582021	Douglas Raldi Pereira	A	689
67023	Douglas Silva de Souza	A	919
128966021	Douglas Souza da Silva	C	1.826
323572021	Douglas Waldow Vitorino Silva	A	1.338
11589024	Drielly Nayara Armoa Jara	A	919
5698023	Duadino Martines	A	1.319
131139021	Dulce Mara Junqueira E Silva	A	1.347
105709021	Dulceli Aparecida Mendonça	C	365
94370022	Dulcelina Barbosa de Oliveira	A	1.343
3724022	Dulcemar de Carvalho Brioschi	C	365
99517021	Dulcimara Warmling Candido da Silva	C	1.096
85227021	Dulcineia Tiago Militao Souza	A	1.655
61462021	Dulsi Mara Scholze	B	365
58306021	Durval Rabelo Guimaraes Filho	D	731
54684021	Dyemison Fhabulo Cavalcante de Pintor	A	1.613
18263021	Edenir Espindola dos Santos	E	365
120757021	Eder Angelo Fagundes Euzebio	C	365
114595022	Eder Baiaroski Lopes	C	365
133370021	Eder Bezerra Lopes	A	1.609
70106024	Eder Fretes Rodrigues	A	695
74465021	Eder Gomes de Souza	D	731
422654021	Eder Janeo da Silva	A	1.332
108034021	Eder Luiz Oshiro Bordon	F	365
90532024	Eder Olinski Farias	A	1.347
48546022	Ederson Campos Cidreira	A	871
94876021	Edevalte Porto Viator Junior	C	1.461
72218021	Edgar Raimundo Pinheiro Delmondes	C	365
6351021	Edgard Pereira Leao	A	1.653
36170021	Edi Carlos Douglas Mazini	C	365
109027022	Ediana Aparecida Ciciliati Milhorança	C	365
109027021	Ediana Aparecida Ciciliati Milhorança	C	1.826
128517021	Ediane Costa Resende de Oliveira	C	365
23206021	Edihanne Gamarra Arguelho	A	1.352
16818022	Edil Luiz da Silva	C	1.826
63323021	Edilaine de Cassia Polesel Lima	F	1.096
5555025	Edilaine Mendes dos Santos	A	696
104172021	Edilamar Lima Gustavo	D	1.461
14664021	Edilce Elena Bomediano de Oliveira	C	1.461
35406021	Edilce Silva Link	A	1.340
33686029	Edileia Aparecida Henrique	A	153
24106021	Edileia de Fatima Trigueiro	D	731
115286021	Edileia Targino dos Santos	C	365
126055021	Edilene de Fatima Lima	D	731
85943021	Edilene de Oliveira Muniz Lemos	C	1.461
110868022	Edilene Franco Godinho	C	365
110868021	Edilene Franco Godinho	B	1.096
99079021	Edilene Maria Ramos	C	1.461
73826021	Edilene Moreira de Souza Bazilio	E	1.826
68061021	Edileusa Aparecida Nazzo Alonso	F	731
68895022	Edileusa de Menezes Alves	C	365
51742023	Edileusa Souza da Silva Rodrigues	D	731
85777021	Edileuza Pereira de Morais Matos	D	731
59905022	Edilma Aparecida Rodrigues Ferreira	D	731
115369021	Edilmar Galeano Marques	D	731

55928021	Edilson Facina	E	365
74606022	Edina Barbier da Silva	D	731
74606021	Edina Barbier da Silva	E	731
30566021	Edina da Silva Lobo dos Santos	C	1.461
40056021	Edina Dalva da Fonseca Teodoro	E	731
41147021	Edina Fatima Mendonça	E	1.826
35126021	Edina Maria Simão	C	1.826
95013022	Edina Navarro Alcaraz	A	1.317
78463021	Edina Vieira dos Santos	D	731
87804022	Edinalva Gouveia da Silva Dutra	C	365
87804021	Edinalva Gouveia da Silva Dutra	C	1.096
67041021	Edinalva Vieira de Almeida Lipinski	E	1.096
30972021	Edineia Baldiva Dani Makino	C	365
109361021	Edineia da Silva Santos	C	365
36848023	Edineia Del Vigna Alencar	C	365
70668021	Edineia Gonsalves de Aguiar Silva	C	365
6170021	Edineia Leite dos Santos Oliveira	C	365
119446021	Edineia Rita dos Santos	C	1.096
56122021	Edineusa da Silva Pereira	D	731
81548025	Edineuza de Paula Fonseca	A	919
95378021	Edinice da Cruz	D	731
69494021	Edione Marques da Silva	D	731
68781021	Edir Marcio Rodrigues de Souza	D	731
64167023	Edir Monteiro Lejanoski	A	709
39831021	Edit Anita Schneider Silva	E	365
88906021	Edival Simoes Costa	D	731
128575024	Edivaldo Amaral de Albuquerque	A	919
81287021	Edivaldo Bispo Cardoso	E	1.461
86427021	Edivaldo da Silva Ramos	C	1.764
72337021	Edivaldo dos Santos Alves	C	1.826
90178021	Edivaldo Luis Camargo	C	365
68784021	Edivaldo Macedo	D	731
68784023	Edivaldo Macedo	A	919
82176021	Edivete Rosi Bonete	B	1.826
99606022	Edla Gonçalves Lopes dos Santos	C	365
99606021	Edla Gonçalves Lopes dos Santos	C	1.096
116334021	Edleuza Maria de Carvalho	D	731
111076021	Edma de Paiva Borges	D	731
53483021	Edma Ferreira da Silva Souza	D	731
122830021	Edmar de Oliveira Albuquerque	C	365
35238021	Edmar Martins Borges	C	1.461
51841021	Edmilson Dias de Morais	E	731
78594021	Edna Alves dos Santos	D	731
84977021	Edna Angelita Gazola Casemiro	C	365
50077021	Edna Aparecida Campidelli	E	731
77191021	Edna Aparecida de Sousa Aquino Souza	C	1.461
104584021	Edna Aparecida Ferreira Benedicto	C	365
104584023	Edna Aparecida Ferreira Benedicto	A	1.345
76948022	Edna Aparecida Garcia de Paula dos Anjos	C	1.461
76948021	Edna Aparecida Garcia de Paula dos Anjos	D	2.192
76785021	Edna Araujo	D	731
99319021	Edna Cardoso da Silva	A	1.350
68366022	Edna Cristina Chanfrin da Silva	A	1.344
125968021	Edna Cristina Marques Dias Lima	C	365
97122021	Edna Cristina Rebolho Assmann	D	731
57684021	Edna de Souza Olive	C	365
78673021	Edna de Souza Sanches	C	365
34821023	Edna Ferreira Bogado da Rosa	C	365
80886022	Edna Ferreira da Silva	A	191
91886022	Edna Gomes Lopes	C	1.096
40836021	Edna Lazaro Gasques Boton	C	365
866023	Edna Longhini Pereira	C	1.461
29456022	Edna Macena Silva	A	1.345
10817021	Edna Madoka Assami	A	1.654
90534021	Edna Marcia Fernandes	D	731
81806022	Edna Maria Jacinto da Silva	C	365
81806021	Edna Maria Jacinto da Silva	E	365
92562021	Edna Maria Soares da Silva	C	1.461
60338021	Edna Maria Tavares	D	2.192
29869022	Edna Nair de Oliveira Comachio	E	1.461
118323021	Edna Paulino Cardoso	A	1.347
120926021	Edna Rodrigues Pita	C	365
106444021	Edna Rosana Marques da Silva	E	365
106444022	Edna Rosana Marques da Silva	C	1.461
20853024	Edna Silva dos Santos	A	919

49598021	Ednaldo Pelicao	F	365
49598022	Ednaldo Pelicao	E	1.461
48958024	Ednalva Alves Arnaldo Vicente	A	912
108932021	Edneia Sena Cristal Gomes	C	365
85774021	Ednelson Barbosa da Silva	C	1.096
96772021	Ednilson Lopes da Silva	A	1.654
10368021	Edriangela Queiroz Celestrino Oliva	C	365
10368022	Edriangela Queiroz Celestrino Oliva	A	2.183
22953022	Edson Batista Franca	D	731
22953021	Edson Batista Franca	E	1.461
101034021	Edson da Silva	A	1.654
61959021	Edson dos Santos Marques	E	731
64805021	Edson Duarte da Silva	D	731
83917021	Edson Gauto Rios	D	731
114497022	Edson Jeronimo da Cruz	D	731
114497021	Edson Jeronimo da Cruz	E	731
66466022	Edson Jose Lunhani	D	731
66466021	Edson Jose Lunhani	E	731
13832022	Edson Leonel Pacheco Filho	A	919
74024022	Edson Luiz Correa Benazet	D	731
74024021	Edson Luiz Correa Benazet	E	731
88198021	Edson Montanhere Baratella	C	1.461
55015023	Edson Roberto Gomes	A	919
21875022	Edson Roberto Milhorança	A	1.318
20114021	Edson Zopi de Moraes	C	1.461
65664022	Eduardo Bonfa	C	1.096
82051021	Eduardo Carlos Glagau Neto	C	731
28200022	Eduardo da Silva Lopes	E	731
28200021	Eduardo da Silva Lopes	F	1.826
86767021	Eduardo de Andrade Fiorelli	A	1.654
120928021	Eduardo Fernandes Duarte	C	365
90746021	Eduardo Ferreira Garcia	C	365
48592021	Eduardo Francisco de Oliveira	A	1.654
38176021	Eduardo Henrique Biruel	C	365
38176022	Eduardo Henrique Biruel	A	1.654
132875021	Eduardo Machado de Oliveira	C	365
66546022	Eduardo Mota	F	365
66546021	Eduardo Mota	F	1.826
112102022	Eduardo Oliveira Pereira Junior	C	365
43993021	Edvaldes Dias Tavares	F	731
107531021	Edvaldo Lourenço da Silva	C	1.096
129658022	Edvaldo Teixeira Moraes	A	1.332
109542023	Edvania Felix de Oliveira	A	670
107068021	Edy Wilson Ferreira Mendes da Silva	A	1.654
66314021	Edycleia Echeverrias	C	1.096
78834024	Edymar Rocha Viedes	A	919
126144028	Egiane Borges de Souza	A	191
86634021	Egislaine Klissie da Silva Carlucci	A	1.654
85029021	Egislaine Regina Gonsaga	A	0
19977023	Eila Machado de Oliveira	A	696
90791021	Eislher Alves Ferreira Neves	C	365
90791022	Eislher Alves Ferreira Neves	A	1.654
93301021	Elaine Aparecida Correa Messa Segura	A	2.024
104644021	Elaine Aparecida Macario	D	731
100394024	Elaine Aparecida Nogueira Longate	A	876
33456028	Elaine Aparecida Silva de Souza	A	385
63264022	Elaine Barbosa de Alencar	D	2.192
468551021	Elaine Carvalhopinto Bicca	A	391
76651021	Elaine Cleia Leite Marsura	E	365
84998022	Elaine Costa Guimaraes	A	919
94038021	Elaine Costa Machado Reis	C	365
94038022	Elaine Costa Machado Reis	A	2.170
105681021	Elaine Cristina da Silva Bordao	C	365
116578021	Elaine Cristina da Silva Rodrigues Campos	D	731
73309021	Elaine Cristina da Silva Santos	C	365
97949021	Elaine Cristina Gonçalves Bruno	C	365
33091021	Elaine Cristina Joaquim	A	0
25083021	Elaine Cristina Maiolo	B	0
108699021	Elaine Cristina Oliveira Silva Daniel	A	1.654
132632021	Elaine Cristina Santana de Souza	C	365
33043021	Elaine Cristina Viana da Silva	A	0
98731021	Elaine Cristina Villa Correia	E	365
124655022	Elaine Cristina Vitorino Nimbu	A	1.308
129769023	Elaine da Silva Soares	A	672
118803021	Elaine Dias de Oliveira	D	731

111514021	Elaine dos Santos Faria	D	731
122835021	Elaine Fagundes de Lima Vieira	C	365
105275026	Elaine Falavigna da Cruz	A	694
71161021	Elaine Lustosa de Lima	F	365
71161022	Elaine Lustosa de Lima	D	731
89221021	Elaine Macedo Ferro Branqueli	B	2.018
109096021	Elaine Maria Costa Freitas	D	731
133156021	Elaine Marques de Farias	A	2.186
77435021	Elaine Marques de Souza	D	731
5946028	Elaine Martins Correa	A	190
6583022	Elaine Moreira	A	1.340
98560021	Elaine Neto de Souza Pelizza	D	731
112193021	Elaine Pacheco Lima	D	731
90598025	Elaine Saura Soares	A	693
98830022	Elaine Silveira Brito Dacorso	A	919
118996022	Elbia Arevalos de Souza	A	1.346
84292021	Elcia Carpinedo	A	1.654
32000021	Elcio Alves da Cunha	D	850
18043023	Elcio Bispo dos Santos	E	365
102330021	Elcione Candida Silva Lopes	D	365
60819021	Elçon Jose de Oliveira	C	365
60819022	Elçon Jose de Oliveira	A	1.634
95014021	Eldenes Avalhaes Flores	C	365
52516021	Eleci Gonçalves Serra Leite	C	365
52516023	Eleci Gonçalves Serra Leite	A	1.337
16584025	Elecir Ribeiro Arce	C	1.096
51485024	Elecy Ramos de Souza	A	919
79488021	Eledir Barcelos de Souza	C	1.857
120022021	Eleida da Silva Arce Adamiski	C	1.826
13181024	Eleidineia Centurião	A	191
41692021	Eleine Bernadete Hall Shigueo	D	731
120074021	Eleir Roberto Rozatti	A	2.180
59108021	Elen Cristina de Souza	A	1.654
129489022	Elen de Oliveira	A	1.339
59376021	Elen Patricia de Jesus Silva Davi	C	365
77722021	Eleni Maria Pedrollo	C	365
77722022	Eleni Maria Pedrollo	A	1.344
133258021	Elenice Cristaldo Cano	C	365
77849021	Elenice Gonçalves dos Santos	D	731
110667021	Elenice Maria Bulcão Costa	C	1.461
116047021	Elenir Alves Pereira de Souza	C	365
132459021	Elenira Lobo Viana de Resende	D	731
88069021	Elenita Bin de Barros	D	731
85508021	Eleoenai Nepomuceno de Almeida	D	731
77886021	Eleonice Silva Dutra	E	731
21995022	Eleonirdo Biscaya da Silva	C	1.826
90781022	Elessandra Aparecida da Silva	A	877
7398021	Eleuza Dias Tavares	D	731
98705021	Eli Queiroz Monteiro	F	365
77038021	Elia Ocampos Ferreira	E	1.461
34522026	Eliana Alves da Silva Boia	A	689
424565021	Eliana Antonia Ribeiro Zanforlin Santos	A	1.340
74822021	Eliana Aparecida Araujo Fernandes	D	731
88180021	Eliana Aparecida Boregio Madey	E	365
88180022	Eliana Aparecida Boregio Madey	D	731
35317021	Eliana Aparecida Prado Verneque Soares	C	365
35317022	Eliana Aparecida Prado Verneque Soares	A	670
62427022	Eliana Batista de Souza Cardozo	C	1.096
77845021	Eliana Cristina de Morais Gabrielli Belmont	C	365
77394021	Eliana de Cassia Cauz Barbosa	E	1.461
89402021	Eliana dos Santos Dionizio	C	365
80588021	Eliana Machado Alcara	E	365
80588022	Eliana Machado Alcara	D	731
66363021	Eliana Maria da Costa Pereira	D	731
68452022	Eliana Maria da Silva Gonçalves	C	1.461
68452021	Eliana Maria da Silva Gonçalves	E	1.461
124210021	Eliana Maria Juliano Marcondes	C	365
41863022	Eliana Moreira Lopes de Oliveira	D	731
27911022	Eliana Pereira Malaquias da Silva	F	365
92816021	Eliana Petry Sutel Pesarico	C	1.461
71059022	Eliana Pigari Baptista	E	731
71059021	Eliana Pigari Baptista	E	1.826
79068022	Eliana Sil Garcia dos Reis	A	1.340
105359021	Eliana Silveira de Vasconcellos	D	731
105359022	Eliana Silveira de Vasconcellos	A	1.332

83320025	Eliana Soares de Freitas	A	696
114860021	Eliana Urbano Bonfim	C	365
85209021	Eliana Vasconcelos Silva	E	731
81559021	Eliandra Fatima Carollo Raidan	E	1.826
116471026	Eliandro Insfran Ocampos	A	919
106047021	Eliane Alves de Souza Araujo	C	365
58790021	Eliane Aparecida de Aquino	F	731
58790022	Eliane Aparecida de Aquino	E	1.096
53320021	Eliane Aparecida Rodrigues dos Santos Oliveira	E	731
53320022	Eliane Aparecida Rodrigues dos Santos Oliveira	C	1.461
43474021	Eliane Corraleiro da Silva	C	731
47077021	Eliane Cristina Aranega Avila	D	731
65247021	Eliane Cristina Correa dos Santos	F	365
124411022	Eliane Cristina da Silva Guedes	A	1.655
75014021	Eliane Cristina Rodrigues Lima de Abreu	D	731
91370021	Eliane da Silva	C	365
20506027	Eliane da Silva Ribeiro	A	434
121833021	Eliane de Lima Pereira Legal	C	365
120932021	Eliane de Lucena Campos	C	1.096
77146021	Eliane de Oliveira Marques Frederico	D	731
468685021	Eliane de Souza	A	406
66398022	Eliane do Prado Oliveira	A	919
128581023	Eliane Fernandes Centuriao	A	1.648
128581022	Eliane Fernandes Centuriao	A	2.183
83404023	Eliane Flores	C	1.461
115081021	Eliane Gonçalves de Lima	C	365
97502021	Eliane Jacomo dos Reis	C	365
97502022	Eliane Jacomo dos Reis	A	1.655
40133021	Eliane Leao Fernandes	F	1.826
86511024	Eliane Lima de Moura Costa	A	913
120254022	Eliane Lopes Barbosa Carpejani	C	365
120254021	Eliane Lopes Barbosa Carpejani	C	1.096
113895021	Eliane Macena Telis Miranda	A	1.350
39544022	Eliane Maidana de Oliveira	A	919
116930022	Eliane Maria de Deus Venturini	C	1.461
128366021	Eliane Martinez Arevalos	C	365
128366022	Eliane Martinez Arevalos	A	1.654
18977023	Eliane Martinez Samaniego de Freitas	E	365
89563021	Eliane Maximiano da Silva Oliveira	C	1.096
71159021	Eliane Medeiros Alcaras	C	1.461
97439021	Eliane Mendes Barbosa	A	1.654
75108021	Eliane Mendonça dos Santos	C	365
83257021	Eliane Mikas	C	365
72388021	Eliane Milani E Silva Rodrigues	C	365
66078021	Eliane Montanhere Baratella Neto	E	365
106507021	Eliane Monteiro de Brito	D	731
127738021	Eliane Pereira de Morais	C	365
48502023	Eliane Pinheiro de Medeiros	C	365
97886021	Eliane Rocha Javolski Florencio	C	1.461
41187021	Eliane Rodrigues Cruz	D	731
24099021	Eliane Sacramento Rocha	D	731
69456021	Eliane Simoes Costa	B	731
107399021	Eliane Terezinha Gurkewicz dos Anjos	C	365
46209021	Eliardo Faustino Ribeiro da Silva	A	1.634
84990022	Elias Alves de Figueiredo	A	1.283
82416021	Elias Alves Rocha	D	731
37442021	Elias Antonio Alves Sobrinho	D	731
84019021	Elias dos Santos Silva	B	1.856
81586021	Elias Felix da Rocha	D	273
15334021	Elias Ferreira dos Santos	D	731
31617021	Elias Pereira Lima	A	1.654
52501021	Elias Pinto Narcizo	E	731
433575021	Elice Garcia Manhaes	A	919
80927021	Eliciana Neres Nunes	E	1.826
8986022	Elida Antonia Nunes da Silva	D	731
29260021	Elida Fernandes Pedroso	A	1.350
125062021	Elida Mara Zamperlini	A	2.184
95911021	Elida Regina de Souza	D	731
423119021	Eliel Davi de Almeida Lima Anicesio	A	1.309
83401021	Eliene Flores de Oliveira	C	365
98120021	Elieser Molina Braz	C	365
98120022	Elieser Molina Braz	A	1.654
47132021	Eliete Aparecida Pelegrini de Souza	E	1.096
63505021	Eliete Bispo da Rocha Machado	E	365
32867022	Eliete de Lima Fernandes de Figueiredo	A	785

58115021	Eliete do Nascimento Kaneko	C	1.461
105372022	Eliete Ferreira da Silva Palma E Mello	C	2.040
19627026	Eliete Lopes Matricardi	A	920
38693021	Eliete Ramos Maciel	C	731
4601021	Eliete Zorzan Ferreira	A	1.654
118180021	Elikeli Krevin Holz Souza	A	1.654
59554022	Elimar Pereira Brum	C	365
59554021	Elimar Pereira Brum	D	365
70729021	Elinalva Francisca da Silva	F	365
114589021	Elinete Cardoso Ferreira	E	365
90565029	Elinete da Silva Riquelme	A	153
31040021	Elio Cardoso dos Santos	D	731
423899021	Elio de Oliveira Rocha Junior	A	1.283
74906021	Elio Jose dos Santos	D	731
19561022	Elionaldo Lopes da Silva	A	1.350
51637021	Eliria Fatima Chaves de Oliveira	F	731
33457021	Elis Ane Artegas Rocha	C	365
50683022	Elis Aparecida Lopes Vieira	C	1.096
73657022	Elis Regina de Paula Souza dos Santos	C	1.461
25831021	Elis Regina Gomes de Melo	A	1.640
74430021	Elis Regina Lomba	C	1.461
122225027	Elis Regina Rocha	A	191
117627021	Elisa Zucoloto Thomazini da Cruz	A	1.647
56730021	Elisabete Araujo Silva	D	731
77794021	Elisabete Baldissarelli de Abreu	C	1.096
47730021	Elisabete Ferreira de Brito	C	365
56843022	Elisabete Maria Cappelari Fripp	D	731
31366022	Elisabeth Flores Rego	C	1.096
117959021	Elisandra de Mendonça Oliveira	D	731
87839021	Elisandra Padilha Rodrigues	C	1.096
31409021	Elisandra Tomascheski	A	1.344
12741021	Elisangela Alves Ribeiro	C	365
12741022	Elisangela Alves Ribeiro	A	1.648
120816021	Elisangela Aparecida Pigossi Colodino	A	1.652
89012021	Elisangela Castedo Maria do Nascimento	C	1.461
121835025	Elisangela Cordeiro de Lima de Amorim	C	365
121835026	Elisangela Cordeiro de Lima de Amorim	A	1.163
126719022	Elisangela Cristina Passianoto	A	1.654
115148021	Elisangela Cristina Trevellin	C	365
97909021	Elisangela da Silva Alexandre	C	1.096
113302021	Elisangela da Silva Alves	C	1.461
424798026	Elisangela de Souza Meira Scavassa	A	874
120257021	Elisangela dos Santos Rocha	D	731
88293021	Elisangela Maria Holanda da Costa	D	731
104530021	Elisangela Maria Stedile dos Santos Rodrigues	C	365
422641021	Elisangela Marla Ferreira Matos	A	1.340
38299021	Elisangela Pessine	C	365
24795021	Elisangela Regina da Silva	C	365
120534021	Elisangela Sanches da Silva Primo	A	1.651
123666022	Elisete Arruda de Souza	C	1.461
49821021	Elisete Ines Krugel Solano	C	365
125375021	Elisete Luiza Masera de Souza	C	365
72519021	Elisete Mendonça Rodrigues	E	1.461
105156021	Elisete Rodrigues Scudeler	F	365
29223021	Eliseu Bortoli	F	731
88840021	Eliseu Martins	F	365
110450029	Elisia Barbosa dos Santos	A	409
115973021	Elisiane Natividade de Sales	B	731
119448021	Elita Alves Bezerra de Matos	C	365
53517021	Eliza Cristaldo Romero Ogima	F	365
44199022	Eliza Maria Leite Laranjeira de Amorim	B	1.096
61514021	Eliza Regina de Vasconcelos Lopes	C	365
44639022	Elizabet de Paula Ferreira	C	1.826
41389021	Elizabete Bomfim	A	1.863
105224021	Elizabete da Silva Santana	C	1.461
74854021	Elizabete Flechas Haufes	C	365
67818021	Elizabete Madureira Lima Arevalo	C	365
46533021	Elizabete Marques de Jesus Costa	A	1.645
119731021	Elizabete Mendes Batista	B	1.826
74451021	Elizabeth Aparecida da Cruz	D	731
133104021	Elizabeth Bitencourt Fernandes	C	365
71829021	Elizabeth Christina Ghiraldi Gonçalves	D	731
73391022	Elizabeth da Silva	E	365
73391021	Elizabeth da Silva	F	365
13570021	Elizabeth de Fatima da Silva Mattas	C	365

77366023	Elizabeth de Oliveira Severo Lins	D	731
31190024	Elizabeth Djanira Alves Lunhani	C	1.461
43415022	Elizabeth Favero	A	400
51248021	Elizabeth Ferrari Geronimo	C	365
66896024	Elizabeth Ferreira Alves de Lima	A	919
133128021	Elizabeth Ferreira dos Santos	C	365
57286021	Elizabeth Guimarães Goecks	D	731
67335021	Elizabeth Moreira dos Santos	D	731
106082022	Elizabeth Paes Pereira	A	1.654
78395021	Elizabeth Pereira de Morais Silva	C	1.461
104939021	Elizabeth Pires de Godoy Dias	D	731
124904021	Elizabeth Queiroz Negrelli Tschinkel	C	365
36512021	Elizabeth Ribeiro	E	365
109144021	Elizabeth Tiemi Hashimoto Henn	D	731
80851021	Elizabeth Vieira Julio Soares	C	365
130238023	Elizabeth Vieira Macena	C	365
130238024	Elizabeth Vieira Macena	A	1.318
90706021	Elizabeth Vierma Pereira	C	365
111890021	Elizana Ferreira da Silva	B	731
119209021	Elizandra de Oliveira Carvalho Mendonsa	A	1.654
88799021	Elizandra Gabbi	A	2.179
114861021	Elizandra Paula da Silva	C	365
85880021	Elizane Cassol	D	731
88124021	Elizangela Alencar Rocha Guimaraes	D	731
73256021	Elizangela Andrade Sales de Camargo	C	1.826
121699021	Elizangela Batista da Rocha	C	365
125302021	Elizangela Cristina da Silva Benites	C	365
118666022	Elizangela Dionizio de Albuquerque	C	365
90011021	Elizangela do Nascimento Mattos	A	1.343
33688022	Elizangela Marcia Righetto Toloi	C	365
33688021	Elizangela Marcia Righetto Toloi	C	1.826
64965021	Elizangela Santana Dias Freitas	C	1.826
47156022	Elizelena Medina Belluzzo	F	1.096
86246021	Elizete Fonseca do Amaral	C	365
54353022	Elizete Maria Pivetta Camacho	D	731
72120021	Elizete Paulista Castro Pires	E	1.096
93826021	Elizete Ribeiro Garcia Carrijo	C	1.461
51763021	Elizeu Bastos de Oliveira	C	731
85646021	Elizeu Gomes da Silva	D	731
107789023	Elizeu Gomes Diniz	A	923
27576021	Elizeu Gonçalves Muchon	B	1.826
41954021	Elizeu Martins de Moura	E	365
109364021	Eliziane Procopio Moura	C	365
106511021	Ellen Cristina da Silva Marques	C	365
127510021	Ellen Galindo dos Santos	C	365
117523021	Ellis Regina Rios Perin	D	1.096
85604021	Elma Aparecida Gonçalves	E	365
110850025	Elma de Oliveira Souza Rocha	A	191
23261028	Elma Luzia Correa Scarabelli	C	0
62001021	Eloar Fernandes Vieira Batista	D	2.192
109627021	Elodya Cavanha Recalde	C	1.096
63931023	Eloina de Freitas	D	731
437541021	Eloir Batista do Amaral	A	670
78096021	Eloisa Aguiar Theodoro Barcellos	D	731
3928024	Eloisa Aparecida Acosta Loureiro	B	1.826
71781023	Eloisa Arantes da Rosa	B	584
88081022	Eloisa Maria Zago	D	731
115228022	Eloisa Seraphim Lopes da Silva	A	197
106924022	Elsa Kioko Ogura Martins	C	1.461
79523025	Elson Borges dos Santos	C	731
111379021	Elson Nataniel da Silva Rodrigues	C	1.096
134114021	Elton Cristiano Marques Soligo	C	365
36806021	Elton Ferreira Matos	E	365
19167026	Elton Tagara Mareco	A	693
90093021	Eluzia Alves dos Santos	C	365
60143021	Elvecio Zequetto	E	365
43137021	Elvia Marques Gonçalves Moreno	B	731
86546021	Elvira Machado da Rocha	E	365
96169021	Elvys Ferreira da Silva	C	365
64744021	Elyanis Fernandes Jara	D	731
87650023	Elza Alves Pereira Bonfa	A	919
83316021	Elza Aparecida Coutinho Monzani	D	731
101316021	Elza Augusta Nogueira da Silva	C	1.826
79337021	Elza da Silva Pagani	E	365
60752021	Elza de Gois Silva Dettmer	F	365

60752022	Elza de Gois Silva Dettmer	E	731
7008021	Elza Fernandes	B	1.461
63418021	Elza Fernandes Guimarães	E	731
88465026	Elza Ferreira dos Santos	A	694
78031021	Elza Gavilan Alves	F	731
611022	Elza Gomes de Lima	C	1.096
7487021	Elza Guedes Ferreira	C	2.096
95587022	Elza Lima dos Santos Batistoti	C	1.096
79324021	Elza Lisboa da Cruz	C	365
61465022	Elza Maria da Silva Aguirre	C	1.096
122985026	Elza Maria da Silva Ruiz de Lima	C	1.461
70595021	Elza Maria de Oliveira Grandisse	D	731
22753021	Elza Portela de Siqueira	E	1.826
3162021	Elza Rosa da Silva	D	731
15237021	Elza Trindade da Costa Silva	D	731
36530021	Emanoela Luisiana Pereira	A	360
77699021	Emari Antonia Lunardi	C	1.461
72941024	Emerson Adorno Soares	A	919
122847021	Emerson Adriano Milan	C	365
80362021	Emerson Alves Esteves	D	731
437887021	Emerson Batista Crepaldi	A	689
81782022	Emerson Canato Vieira	A	0
83662021	Emerson da Silva Santos	D	731
89116021	Emerson dos Santos Benites	D	731
27120024	Emerson Leite de Brito	A	787
25905021	Emerson Luiz de Oliveira	C	365
82895021	Emerson Marcelo Dias	C	1.461
123440022	Emerson Tiogo da Silva	A	1.654
121308022	Emerson Triches Braga	A	1.347
111892021	Emilene Cristina Nunes do Nascimento Lopes	C	365
111892023	Emilene Cristina Nunes do Nascimento Lopes	A	1.340
69898021	Emilia Maria Silva	E	1.826
127378021	Emilio da Costa Feliz	C	365
42326021	Emilio Silveira de Matos	E	365
42326022	Emilio Silveira de Matos	E	365
94606021	Emily Dayse de Oliveira Frutuoso	B	731
94369021	Ender Machado de Oliveira	C	365
73222021	Enedir Fatima Martins de Moraes	C	1.826
30165024	Enilda Fernandes	B	0
30165022	Enilda Fernandes	D	0
61479021	Enilva Maciel Ribeiro	C	1.461
74950021	Enio Gonçalves Vasconcelos	C	365
74950022	Enio Gonçalves Vasconcelos	A	1.652
22943021	Enio Ribeiro de Oliveira	F	365
126948021	Enivaldo da Costa Delgado Junior	C	365
126948022	Enivaldo da Costa Delgado Junior	A	1.654
95603021	Eny Machado Nukui	C	1.461
7940021	Eny Regina Rodrigues	F	365
42397021	Eraldo Juarez de Souza	C	1.461
70491021	Erasmo Braga da Silva	D	731
38044021	Erasmo Peixoto de Lacerda	A	1.648
90487021	Ercilia de Souza Estigarribia	A	1.654
106147022	Erenil Martins Cardoso	A	1.340
123130021	Erenilce Rosa do Nascimento Silva	C	1.461
53576022	Erenildes Rodrigues Perentel	D	731
6064021	Eric Moises Martins	A	1.654
88452021	Erica Adriana Bertoletti Lemes	A	1.654
115668022	Erica Cristina dos Santos	A	919
125594021	Erica de Lima Silva Redigolo	C	365
125594022	Erica de Lima Silva Redigolo	A	2.184
50938024	Erica de Souza Peixoto	A	773
36626025	Erica dos Santos Oliveira	A	1.096
123672021	Erica Emilia Napolitano	A	1.654
99988022	Erica Medeiros da Silva Souza	C	1.461
31254021	Erica Oliveira do Espirito Santo Gonçalves	A	1.645
437564021	Erica Rodrigues Santana	A	699
96535021	Ericha Breuer	D	731
106867021	Eriedina de Freitas Lima	D	731
131900021	Erika Kushida	C	365
82615021	Erika Leal de Camargo	E	365
124197021	Erivelton de Almeida Miranda	C	365
124197023	Erivelton de Almeida Miranda	A	1.340
118812023	Erli de Souza Bento	A	682
66195021	Erli Fernandes da Silva	C	1.096
79640021	Erma Britez de Almeida	C	365

87942021	Ermeson Cleber Mendes	C	365
14810021	Ernandes Peixoto de Miranda	E	365
14810022	Ernandes Peixoto de Miranda	F	365
25465022	Ernane Campos Baldo	A	1.345
71708022	Ernangela Maria de Sousa Calixto	D	731
71708021	Ernangela Maria de Sousa Calixto	E	731
127668022	Ernani da Silva Vargas	A	919
45080024	Ernesto Artur Pommer	A	693
57975021	Erondina Erciso Gomes	D	731
67216021	Esmeralda de Souza Santa Cruz	C	1.461
127896022	Esmeraldo Pereira de Lima	A	1.331
57135021	Esron Evangelista Monteiro	C	1.461
115035026	Estefano Rogerio Santana Oliveira	A	696
123979021	Estela Cintia de Oliveira Santos	A	1.645
68285022	Estela Maris Volochen Kolinski dos Santos	C	1.096
68285021	Estela Maris Volochen Kolinski dos Santos	E	1.461
63795022	Ester Almeida	D	731
63795021	Ester Almeida	E	1.461
6875023	Ester Gonçalves de Oliveira	A	719
82497021	Ester Lopes da Silva	E	365
82497022	Ester Lopes da Silva	D	731
46919021	Ester Saray Macedo Ramires	C	365
124628022	Ester Schiavi do Nascimento	C	365
124628021	Ester Schiavi do Nascimento	D	731
20021024	Esther Astolphi Lisboa	C	365
99029021	Esther Campagna Bertazzoni Ferreira	C	365
55940022	Etelvina Aparecida Coelho	D	1.096
12245024	Etelvina Aparecida Marques de Assunção	D	731
99102021	Ethiene de Souza Torres	C	365
104207025	Etienne Beatriz Antunes Higuera	A	919
60053021	Eucileia Moraes de Souza Feitosa	C	1.096
72949021	Eudes de Arruda Silva	D	731
75008021	Eudmar Camilo Dauzacker	C	365
68770021	Eufrosina Ribeiro Zandonade	C	396
117634022	Eugenia Rodrigues Santos da Silva	A	1.631
110684022	Eugenio Cesar Fava dos Reis	A	1.841
75257022	Eugenio Medeiros de Barros	C	365
75257023	Eugenio Medeiros de Barros	A	1.353
97016021	Eugledson Lopes Soares	A	1.654
8289023	Eulalia Niz	F	731
67887022	Eulalia Pereira da Silva Felipe	C	365
55968022	Euni Faustino Alves Marcolino Claro	C	1.826
87911021	Eunice da Silva	C	1.461
86186021	Eunice de Moura Fernandes	E	365
86186022	Eunice de Moura Fernandes	C	1.826
74963021	Eunice Ferreira Leite	D	731
30440025	Eunice Figueiredo Nunes de Barros Camargo	C	365
31209022	Eunice Freitas Queiroz Neto	C	1.461
79538022	Eunice Guilhem Araujo	C	365
79538021	Eunice Guilhem Araujo	C	1.461
49623021	Eunice Mara de Paula Souza	D	731
66988022	Eunice Maria da Silva Camargo	D	731
66988021	Eunice Maria da Silva Camargo	E	731
50247021	Eunice Neres dos Santos Paniz	D	731
37145023	Eunice Rodrigues Vieira de Lima	D	731
23260023	Eunice Soares da Silva dos Santos	E	365
68227021	Eunisete Barbosa de Almeida Albuquerque	E	1.096
65282021	Eurides Campos da Silva	F	365
16367021	Eurides Villela Moreira	C	1.096
129498021	Eva Adriana de Campos Silva	A	1.654
69034023	Eva Aparecida E Silva Barros	C	0
119185026	Eva Aparecida Melo de Almeida Flores	A	689
90670021	Eva Aparecida Ortiz Barbosa	D	731
25955022	Eva Cristina Ferreira Leal	A	1.224
65589021	Eva de Carvalho Neto Souza	F	365
34433021	Eva Maria Martins Terra	A	1.654
28375022	Eva Miranda Insfran	E	365
77888022	Eva Selanir Blanco Braga	E	365
77888021	Eva Selanir Blanco Braga	F	365
53541022	Eva Soares Vieira de Oliveira	D	731
53230021	Evaldo Ferreira da Silva	D	731
49584021	Evaldo Rodrigo Weckerlin	C	365
4303021	Evaldo Silveira Cano	E	365
82886021	Evaldo Valerio dos Santos	C	731
30801022	Evando Martins de Moura	E	365

80631022	Evando Nantes Camargo	A	1.654
131673021	Evandro Bento Bernardes	A	1.654
105651021	Evandro Daniel Fontes Bernardes	D	731
80661022	Evandro Feitosa	C	365
80661021	Evandro Feitosa	C	1.096
8202021	Evandro Luiz Angelo	C	1.096
36646021	Evanessa Ines Gresele Palma	B	1.826
29848021	Evania Cristina de Oliveira Rocha	C	1.461
68628021	Evanilce Morais Bagi	C	365
56588021	Evanilde Chanfrin do Nascimento	D	731
58156021	Evanir Blank Datsch	E	1.461
89543023	Evanir da Silva Martins Carvalho	A	1.350
28121021	Evanir Gomes dos Santos	D	731
47919023	Evanize de Barros Lima	C	365
85933021	Eveline Elisa Camara Rojas	C	365
92943021	Evelise Ribeiro Valadares da Silveira	D	731
31128026	Evelyn Bernardino Mello	A	694
84484021	Evelyn da Silva Campos	A	1.648
73051021	Evelyn dos Santos Freitas	D	731
92920021	Evelyn Insfran de Almeida	C	365
19261021	Everalda Batista Cardoso de Souza	C	1.096
78581021	Everaldo Carlos de Souza	A	1.654
76242021	Everaldo Monteiro da Silva	D	731
20686021	Everton Aparecido Rodrigues	A	1.645
48795022	Everton Kunzler Bronzoni	A	1.281
78065021	Everton Paulino Damaceno	A	1.654
63394021	Evilacia Espindola Avalo	D	731
40898021	Ewelim Walesca Nunes Maguetas	C	365
117437021	Ewerton da Silva Schroeder	A	1.654
58850021	Expedito Coelho de Souza	C	1.461
100408021	Expedito Henrique de Melo	E	1.461
119551021	Ezane Petrona Azevedo	C	365
119551023	Ezane Petrona Azevedo	A	919
12913021	Ezerral Bueno de Souza	F	1.826
59064021	Ezilda Batista da Silva	C	1.461
100965021	Fabia Santos Fernandes	C	365
53126021	Fabiana Aparecida Caceres Borges	C	365
115152021	Fabiana Christine Ferreira Rocha de Freitas	C	365
124322021	Fabiana da Silva Rodrigues Fernandes	A	1.654
125073021	Fabiana de Andrea	C	365
125073022	Fabiana de Andrea	A	2.180
99282022	Fabiana de Lima Souza Nunes	C	365
99282021	Fabiana de Lima Souza Nunes	D	731
432667021	Fabiana de Sousa Castro Furtado	A	919
130124022	Fabiana Faustino Miranda	A	1.317
108448025	Fabiana Ferreira Aredes	A	692
117966021	Fabiana Ferreira de Souza	C	365
116806021	Fabiana Ferreira Vieira Ayala	C	365
74636021	Fabiana Figueiredo dos Santos Pereira	D	365
11550025	Fabiana Francisca Alves Lopes	A	884
79741022	Fabiana Frota Basso	C	365
35717023	Fabiana Gomes da Silva	A	290
96025021	Fabiana Honorio do Amaral Franca	C	365
101925021	Fabiana Moreira Ribeiro	A	1.648
109269021	Fabiana Muniz do Carmo	C	365
82182021	Fabiana Paula Moreira Schulz	D	731
61119021	Fabiana Pereira Ferreira	A	1.654
109270026	Fabiana Queiros Garcia	A	689
78083021	Fabiana Thomaz dos Santos	C	365
128520021	Fabiane Aparecida Machado Moretto	C	365
128520022	Fabiane Aparecida Machado Moretto	A	1.654
127150021	Fabiane de Souza Lima	C	365
122988021	Fabiane Lemos de Freitas Garcia	C	365
129502021	Fabiano Avelino Gonçalves	A	1.188
128767021	Fabiano Bulhões Costa	A	1.654
422673021	Fabiano da Silva Araujo	A	1.318
5124023	Fabiano de Souza Salinas	A	919
35716021	Fabiano Francisco Soares	A	1.343
99720021	Fabiano Mello de Souza	C	1.096
3017021	Fabio Almeida E Silva	A	2.183
130633021	Fabio Amorim Oliveira	A	1.353
70140021	Fabio Augusto Moreno Murcia	D	731
103261021	Fabio de Lima Mota	A	1.606
94034021	Fabio de Moraes Bezerra Menecozi	C	365
114111021	Fabio Eduardo da Silva	A	1.632

88122021	Fabio Germano da Silva	D	731
108944021	Fabio Gomes da Silva	A	1.653
102589021	Fabio Jose de Araujo	C	365
102589024	Fábio José de Araújo	A	654
471252021	Fabio Junior Kochanovski	A	191
33618021	Fabio Junior Rosa	C	365
33618022	Fabio Junior Rosa	A	2.183
76528021	Fabio Lopes de Souza	D	731
81276021	Fabio Luiz Leonel Queiroz	C	365
111242021	Fabio Luiz Vergilio	D	731
46230021	Fabio Mantovaneli	A	1.652
95370021	Fabio Nogueira Barella	D	731
102507021	Fabio Roberto Valente	B	1.826
128856021	Fabio Rogerio de Castilho	C	1.461
96360022	Fabio Silva Martinelli	A	1.311
10726022	Fabio Soares Teruya	A	1.311
40124022	Fabio Vaz de Oliveira	A	1.291
77427021	Fabio Zanata	E	365
77427022	Fabio Zanata	C	1.096
126494022	Fabiola Anderson Torales	C	365
42295022	Fabiola Beatriz de S. Costa	A	919
117797021	Fabiola Crepaldi Gondin Vaz	C	365
24952021	Fabiola Di Florio	C	365
105401021	Fabiola Resstel	A	0
97882021	Fabiola Silva dos Santos	D	365
42247024	Fabiola Tobias de Alencar	A	689
129625021	Fabricia Galdino da Silva	C	365
121424021	Fabricio de Araujo Gonçalves	C	365
66882022	Fabricio Jesse Ferreira Matos	A	1.137
5293022	Fabricio Vasconcellos	A	919
98641021	Fabricio Ziliotti Dutra	D	731
79630022	Faical Charif Hassan	C	365
79630021	Faical Charif Hassan	C	1.826
126655021	Fatima Alonso Nazo dos Reis	C	365
42372021	Fatima Alves de Souza Cunha	E	365
82788021	Fatima Aparecida Carrilho Soares	C	365
59313021	Fatima Aparecida da Silva	C	1.461
620021	Fatima Aparecida de Carvalho	A	1.343
50646021	Fatima Aparecida de Freitas	C	365
105486021	Fatima Aparecida do Nascimento	D	2.192
79953022	Fatima Aparecida dos Santos	A	919
76451022	Fatima Aparecida Rodrigues	A	1.654
76451021	Fatima Aparecida Rodrigues	A	2.187
38534021	Fatima Auxiliadora Ribeiro da Costa	F	365
34705023	Fatima Conceição da Silva Alkimin	C	1.461
89129021	Fatima Cristina Afonso de Oliveira	D	731
29198021	Fatima da Rosa Ramos Silva	D	731
24120023	Fatima Doroteia de Arruda Lima	E	365
114213022	Fatima Eveline Vareiro Teixeira	A	696
119601021	Fatima Fernandes da Rocha Guilherme	D	731
106516021	Fatima Fernandes Mise	D	731
49622021	Fatima Ibrahim Smidi	C	1.461
56629021	Fatima Ines Carminati	D	1.461
74136022	Fatima Mack	C	365
74136021	Fatima Mack	D	731
70283021	Fatima Maria Silveira Diagone	D	731
92549021	Fatima Maria Vargas de Mendonça	D	731
465961021	Fatima Martins Poveda	C	552
465961022	Fatima Martins Poveda	C	552
89034022	Fatima Mitue Midoguti Joia	B	731
106008021	Fatima Pereira Dantas Martins	C	1.096
61298021	Fatima Regina de Lima	C	1.096
63126021	Fatima Soely Lopes da Silva	F	365
126060021	Fatima Suriano Batista	C	1.096
58178021	Fatima Valeria Alves dos Santos	C	365
107911021	Fatime Garcia Hadid	D	731
54919021	Faustino da Silva Martinez	D	731
17235021	Fausto Gonçalves Rodovalho	F	731
327767021	Fausto Luis de Franca Neto	A	1.331
109499021	Fausto Luis de Franca Neto	A	2.011
127150023	Fbiane de Souza Lima	A	191
5172022	Felicia Bono	D	731
13460025	Felicia Samaniego Ruiz	A	694
60100021	Felicia Silvana Villagra	E	365
118132021	Felipe Medina Ortiz	A	1.644

79084021	Felix Dantas	C	1.826
110457021	Felix Lopes Filho	C	1.461
62610021	Felix Mauro Gomes Patinho	A	1.641
57253021	Felomena da Conceição Brittes Popowski	C	365
35866021	Fernanda Aguiar Araujo	A	1.654
121708021	Fernanda Alves Bucallon Serafim	C	365
12799022	Fernanda Andreia Almeida Cardoso	A	919
12799021	Fernanda Andreia Almeida Cardoso	A	2.165
41103022	Fernanda Carmi Armel	A	1.654
96981021	Fernanda Cristina de Oliveira Feltrin	A	1.654
36181021	Fernanda da Costa Pellini	D	731
133808021	Fernanda de Fatima Souza Missio	A	1.654
132781023	Fernanda de Souza Figueiredo	A	813
133976021	Fernanda Dias de Oliveira	C	365
41923022	Fernanda Elena Margonar	A	1.315
116721021	Fernanda Gehre de Oliveira Minervini	C	365
125853022	Fernanda Godoy Ocampos	A	784
5980022	Fernanda Gomes Serafim	A	1.346
122071026	Fernanda Janaina Ferreira Gomes	A	853
67628021	Fernanda Lais da Silva Carneiro dos Santos	A	1.351
126606021	Fernanda Lopes Moreira Rocha	A	1.654
122539024	Fernanda Maciel Batista Ribeiro	A	919
110691021	Fernanda Maria Rossito	C	1.826
125316021	Fernanda Quaresma	C	365
125316022	Fernanda Quaresma	A	1.459
58421021	Fernanda Tuponi Uessler	C	365
58421022	Fernanda Tuponi Uessler	A	882
127986021	Fernanda Venancio da Silva	C	365
423903021	Fernando Alves de Oliveira	A	1.297
109038021	Fernando Eduardo Areco Dias	C	365
76085021	Fernando Fernandes Rodrigues	A	1.645
48053021	Fernando Ferreira da Silva	A	1.654
50984021	Fernando Gomes Eufigenio dos Santos	A	2.180
24737023	Fernando Henrique Cassiano	A	553
14458022	Fernando Luiz Bervian	A	1.654
14458021	Fernando Luiz Bervian	A	2.180
110112021	Fernando Machado de Souza	C	1.826
113178021	Fernando Milhoranca	C	365
129309021	Fernando Pereira Teixeira de Carvalho	A	1.654
129310021	Fernando Pereira Teixeira de Carvalho	A	2.185
19881021	Fernando Rodrigues de Sousa	A	1.654
122395021	Fernando Silva da Cruz	C	365
133116021	Fernando Souza das Vinhas	A	1.654
28728022	Fernando Xavier Galharte	F	1.081
28728021	Fernando Xavier Galharte	F	1.446
81594021	Filomena Moura Batistoti	C	1.826
50254021	Filomena Oliveira de Souza	C	1.096
110759022	Firmino Jose de Souza	C	1.826
132989026	Flavia Amaral de Oliveira	A	671
67804021	Flavia Aparecida Grande da Cunha	B	729
90928021	Flavia Beatriz Torraca de Freitas	B	0
84972021	Flavia Cristina Guimarães	D	731
17272026	Flavia de Oliveira Augusto Gulhao	A	694
122031021	Flavia de Oliveira Q. Barroso	B	731
430536022	Flavia Maria de Almeida Moreira	A	919
125447021	Flavia Martins Malaquias	A	1.654
122397024	Flavia Soares Lima da Silva	A	913
133160021	Flaviana Oliveira Silva	C	365
80750021	Flavio Aparecido da Silva	C	365
125608025	Flavio Cabreira dos Santos	A	612
108795021	Flavio Cariaga	C	365
108795023	Flavio Cariaga	A	919
93164021	Flavio Correa de Mesquita	D	731
7429028	Flavio Humberto Bernardinis	D	365
19770021	Flavio Luiz Pezzi Gouvea	D	731
6648024	Flavio Matos Carvalho da Conceição	A	699
62287023	Flavio Raphael Matos	A	191
111387021	Flavio Serafim de Souza	C	365
24143021	Flavio Verona Casado	C	1.826
90286021	Flodoaldo Moreno Junior	C	1.430
75073021	Flora Auxiliadora Ximenes	C	365
68723021	Flora Duarte	D	365
38081021	Flora Quintana Cunha	F	1.096
44919021	Florencio Garcia Escobar	F	1.096
62207021	Floriana Braga Agueiro	C	1.461

5974021	Floriana Debora de Souza Ladeia	C	1.827
130019021	Florice Ribeiro de Carvalho	D	731
56580021	Florinda Ferreira de Souza	D	731
12355023	Florinda Jacinto Bueno	E	1.096
14795021	Floriza Pereira Vilalba	E	365
15422023	Franceli da Silva Pinheiro Ribeiro	A	689
58954021	Francelin Vieira Coutinho	F	731
131176021	Franciela Andreia Leduino	A	2.187
430357023	Franciele Barboza Neves	A	919
40605023	Francieli de Oliveira Meira	A	920
107409022	Francielle Guimaraes de Souza Xavier	B	1.826
54795021	Francielle Vscha Aguiar	C	365
118340021	Franciely Ziroldo de Brito	C	365
5182021	Francilene Alencar Amaral	D	731
119334021	Francine dos Santos Tadano Pais	C	365
78284021	Francine Imolene da Silva	D	365
125448021	Francine Mariotti	C	365
82866021	Francineide Pereira Rodrigues	E	1.096
107649021	Franciola Benitez Hoff	A	1.654
133615022	Francis Areco Torres	A	1.282
65628021	Francisca Alves da Silva Santos	E	1.826
123847021	Francisca Bogarin de Souza	C	365
86792021	Francisca Carvalho Junqueira	D	731
113043022	Francisca Cleide da Rocha Teixeira	C	365
111087021	Francisca Coinete Marques	C	1.461
61258021	Francisca Conceição da Silva	E	365
66598024	Francisca Isabel Holzbach	A	919
91180022	Francisca Nunes da Silva	E	1.461
47657021	Francisca Ruiz Duran	B	1.461
61668021	Francisco Alves da Silva	B	1.461
67028021	Francisco Alves de Moura Sobrinho	C	1.096
131126021	Francisco Aparecido Lins	F	1.096
68266021	Francisco Assunção da Silva	D	731
44432021	Francisco Carlos Barbosa	F	365
103081021	Francisco Carlos da Silva Rojas	A	1.654
49610021	Francisco Diogo Neto	D	731
67333021	Francisco Fagundes Correa	D	731
80100022	Francisco Givanildo dos Santos	C	365
61117021	Francisco Jean Silva Pinto	C	365
1172021	Francisco Jose de Amorim	E	365
63111021	Francisco Jose Vidal	D	731
39436021	Francisco Macedo	D	731
41419021	Francisco Norberto do Nascimento Puertas	E	365
64640021	Francisco Paulo Costa do Nascimento	D	731
65104021	Francisco Sergio Marques de Oliveira	D	731
35336021	Francisco Tavares da Camara	E	731
15198022	Francislene Rodrigues V. Galvao	A	919
118706021	Francisley Galdino da Silva	C	365
70214021	François Oliveira de Vasconcelos	G	365
29213025	Franklin Cortez Fernandes Timoteo	A	689
120765021	Franklin Garcia Magalhaes	A	1.654
59037024	Franscielly Dubas Pagel	A	919
46203021	Gabriel Galiego Neto	D	731
73937027	Gabriel Magalhães de Oliveira	A	304
37809022	Gabriel Moreira Mourao Dai	A	919
80234021	Gabriela Beatriz Cristaldo Romero Rossi	C	365
48177022	Gabriela Cavana Velasquez	A	0
423252021	Gabriela Schulz	A	1.321
29435021	Gabriella da Silva Menezes	A	1.350
41610021	Galiano Paccini Neto	E	365
108776021	Geanine de Moura Martins Recalde	D	731
80171021	Geanne Gamba Chaves	C	1.709
10466021	Geciani Miriam Silva	C	365
87083025	Gecieny Ferraz Graf	A	919
93347021	Gedy Brum Weis Alves	F	1.826
112258021	Gefferson Franco da Rocha Silva	C	365
114416021	Geisa Kristhina Santos Lopes	A	1.647
57687022	Geisa Maria Fanaia de Oliveira	D	731
65435021	Geisa Marques de Oliveira Pinto	E	365
88416021	Geismar Alves de Menezes Silva	A	2.183
125998025	Geizy Silva de Oliveira	A	191
70094026	Gelcina Mendes Batista	E	731
70094023	Gelcina Mendes Batista	E	1.826
100620021	Geliane Ferreira Santos	C	365
100620022	Geliane Ferreira Santos	A	1.655

422648021	Gellys Luckas da Silva Agostini	A	1.326
110272021	Gelsimara Cunha dos Santos	A	1.655
83852021	Gelson Alves de Souza	C	365
469079021	Genesio Domingos Vilhasante	A	344
50317021	Geni Alcara Morais	D	731
110003021	Geni Aragão	C	1.461
48161023	Geni Ribeiro de Oliveira	C	1.096
32294021	Geni Tretini Araujo	D	731
68170021	Genilson Jabes da Silva de Oliveira	D	731
85074023	Genir Genaro Lemos	D	731
116475022	Genivaldo Antonio Alves	A	919
106521021	Genivaldo de Souza Rodrigues	D	731
19284021	Genivaldo Donizete de Oliveira Longo	C	1.096
69972021	Genivaldo Simplicio dos Santos	E	365
102148021	Genuir Civa Faqui	C	365
37098021	Geny Gomes de Andrade Oliveira	F	365
114691021	Geonise Batista Marques Vignoli	D	731
110365023	George Wilton Barbosa Ovelar	A	695
104429024	Georges Alberto Pereira da Silva	D	731
68712021	Georgia Medeiros de Castro Andrade	D	2.192
60201022	Georgiana de Oliveira Novais	C	1.461
93082023	Georgina Maciel Estival Regiori	D	2.192
17185023	Geovaine da Silva Souza	A	191
445555021	Geovana Kemmerich	A	191
116065023	Geovane Alem Blanco	A	595
84209021	Geovane Candido da Silva	C	365
59004021	Geraldo Alves Gonçalves	F	1.826
52729022	Geraldo Carlos Mello	C	365
52729021	Geraldo Carlos Mello	E	1.461
116417023	Geraldo Franco Fernandes	A	919
65359021	Geraldo Juarez de Souza	C	1.096
26973021	Gerlaine Aparecida Kol da Silva	A	1.340
77868021	Gerson Batista dos Santos	E	731
54869021	Gerson das Neves Ferreira de Morais	E	365
60189021	Gerson de Arruda	A	1.599
70694023	Gerson Faccina	D	1.841
84709022	Gerson Lima Furtado	C	365
84709021	Gerson Lima Furtado	D	731
75664021	Gerson Paredes Silva	E	1.096
120470024	Gerulina Rios dos Santos	A	1.270
110144023	Gerusa de Figueiredo Leite Silva	A	1.347
110144021	Gerusa de Figueiredo Leite Silva	A	2.186
71930021	Gerusa Mariolla Alves da Silva	E	731
115782021	Geruza Aparecida Ferreira Saraiva Barbosa	D	731
79475022	Gerzira Boeira Trindade	A	1.654
79475021	Gerzira Boeira Trindade	C	1.826
111815021	Gesarela de Podesta Etges Rodrigues	C	365
83179021	Gescleia Rodrigues da Luz Bueno	A	1.350
93265021	Gesner Grato de Oliveira Junior	A	1.654
55257023	Getulio Raimundo de Lima	A	1.648
133137023	Geula Graciela Gomes Gonçalves	A	1.140
64251021	Geuse Araujo Britez	D	731
27899022	Gevaldo Escobar	D	731
73037021	Geyne Aparecida de Paula E Silva	D	365
115158022	Gezane Medeiros da Carvalho	A	1.345
24219021	Giancarla Baraldi	C	365
11174022	Giane Fonseca Bifon	A	1.311
5518022	Giane Maria Giacon	A	1.655
5518021	Giane Maria Giacon	A	2.184
93554021	Giani de Oliveira Costa	C	365
107818021	Gianni Lucindo Dias	C	365
97992022	Giceli Mujica de Brito	A	787
98730022	Gigliola Aparecida Penazzo Vinci	C	365
98730024	Gigliola Aparecida Penazzo Vinci	A	680
30858021	Gilberto de Souza Calves	A	1.616
78823021	Gilberto Dias de Oliveira	C	1.461
86735022	Gilberto Donizete Ruiz	F	1.826
61102022	Gilberto Lisboa Leão	C	1.461
45152021	Gilberto Nepomuceno de Almeida	D	731
10165022	Gilberto Olegario de Souza	E	1.461
58365023	Gilda Aparecida Souto Silveira	H	731
27471023	Gilda Eliane Guerra Amarilho	D	731
39174022	Gildete Gomes Bezerra	F	365
80414021	Gildete Gomes da Silva	D	731
35329024	Gildete Pereira de Lima	C	1.461

92980023	Gileno Coelho de Araujo	A	695
82118021	Gilma Aparecida Avila da Silva Balbe	A	0
42610021	Gilmar de Carvalho Nogueira	E	365
42610022	Gilmar de Carvalho Nogueira	D	731
112086021	Gilmar Jose da Silva	C	365
112086023	Gilmar Jose da Silva	A	919
438179021	Gilmar Pereira Sarate	A	674
82879021	Gilmar Rosan da Silva	E	1.096
804022	Gilmara Couto de Oliveira	D	731
117642022	Gilmara Faustino Brites	C	365
82021021	Gilmara Gonzaga da Silva	E	365
127917022	Gilmara Vieira de Melo	A	919
53459021	Gilmariza Dezian de Pellegrin	E	365
53459022	Gilmariza Dezian de Pellegrin	C	1.826
93143022	Gilson Alberto Baratto	E	731
93143021	Gilson Alberto Baratto	F	731
132220025	Gilson Carlos Tertuliano	A	912
432565021	Gilson Cezar Francisco da Silva	A	919
37301021	Gilson Demetrio Avalos	C	365
75977021	Gilson Francisco dos Santos	C	1.826
113316021	Gilson Pereira dos Santos	D	731
44123022	Gilvan Milhomem Santos Gonçalves	F	365
66227021	Gilvanda Alves da Silva Reis	C	1.096
75921021	Gilvania Borges Antero	C	1.461
97627022	Gilvania Jardim da Silva	C	365
93081021	Gilza Barbosa de Almeida Oliveira	E	365
93081022	Gilza Barbosa de Almeida Oliveira	C	1.461
60467021	Gina Damacena da Silva Alvarenga	D	2.192
42169023	Giocondo Estigarribia Areco	A	696
94462021	Giovana Buffon Arce	E	365
94462022	Giovana Buffon Arce	D	731
90500021	Giovana Carla de Rossi Oliveira	C	1.461
113960021	Giovana de Barros Lima	C	1.826
69380021	Giovana Ferreira de Almeida	C	365
69380023	Giovana Ferreira de Almeida	A	409
96572021	Giovane Caetano Lima	C	365
89270021	Giovane Carlota Saueia Ramos	C	365
61185021	Giovani Gomes Stefanel	E	731
74327021	Giovanna Sacoman de Barros	D	731
60907021	Giovanni Rafael Marafigo	A	1.648
92512023	Girlan Ribeiro	A	919
129788022	Gisaine de Andrade Amador	A	1.764
89073021	Gisele Alves da Silva	D	731
80291021	Gisele Alves Vicentim Borges	E	365
201022	Gisele Aparecida Lima	C	365
120697021	Gisele Cassiane Visu Fernandes	C	365
5625021	Gisele da Silva Campos	A	1.641
76286022	Gisele da Silva Souza	D	731
76286021	Gisele da Silva Souza	D	2.192
36437031	Gisele de Castro Ramalho	A	674
423083021	Gisele Freitas de Oliveira	A	1.307
32948021	Gisele Fuzineli Firmino	D	731
106150021	Gisele Gastardelli Gusman Faquini	D	731
66016022	Gisele Grande da Silva Jares	C	1.096
66016021	Gisele Grande da Silva Jares	E	1.461
125084022	Gisele Jorge da Silva	A	191
122400021	Gisele Maria Bacanelli	C	365
422678021	Gisele Ottoni Tamez da Costa	A	1.332
87206021	Gisele Ovelar Isumida	A	1.654
72317021	Gisele Pereira da Silva Espindola	D	731
106722024	Gisele Rodrigues da Silva	A	919
130759021	Gisele Sanches de Oliveira	D	731
266021	Gisele Souza Alves Araujo	A	1.648
127003021	Gisele Teixeira da Silva Souza	C	365
128934021	Giseli Aparecida Caparros Klauck	B	0
98766021	Giselle Vasconcelos dos Santos Ferreira	C	365
131523021	Giselly Dias Mariano	A	1.645
41512024	Gislaine Aquino Pereira	A	919
105847021	Gislaine Cristina dos Santos Neves Rocha	D	731
62540021	Gislaine da Silva	E	1.461
114262026	Gislaine da Silva Vieira	A	688
45605022	Gislaine Delfino da Silva	A	1.140
44024022	Gislaine Duque de Farias	C	1.461
44024021	Gislaine Duque de Farias	D	2.192
88713021	Gislaine Jansen Ferreira	B	1.653

76696021	Gislaine Kerkhoff da Silva	F	365
432733021	Gislaine Lopes Vicente	A	919
42042021	Gislaine Martin dos Santos	A	1.654
6490022	Gislaine Neves Dias Berti	A	1.326
96453021	Gislaine Pereira da Silva	C	365
96453022	Gislaine Pereira da Silva	A	1.648
28739021	Gislaine Silva de Santana Correa	A	1.647
107821021	Gislayne Rosa Nogueira	D	731
107991022	Gisleia Aparecida Ferreira Martins Damasio	A	1.340
95272021	Gisleine Hatsuko Shimoura Mita	E	731
78391022	Gislene Agda M. de O. Mattos E Souza	A	919
81776021	Gislene Bezerra da Silva	E	1.826
55439021	Gislene Corraleiro da Silva	D	731
78689021	Gislene Gomes da Silva Santos	C	365
121721021	Giuliana Doreto Schiave Rodrigues	C	365
77070021	Giulianne Felix Muniz	C	1.461
17971023	Giullian Pompeo Fernandes	A	682
92889021	Givaldir Gomes da Silva Maggi	D	731
92748024	Givaldo Santos Oliveira	A	647
66136021	Givone dos Santos Casemiro	C	365
133394021	Gizelly de Moraes Gouveia	C	365
133394022	Gizelly de Moraes Gouveia	A	1.553
86268022	Gizely Virginia Mendes Zaatreh	A	1.654
115734024	Glades Maristela Figueiredo Bento	A	1.345
96227021	Glauber Von Runkel	C	365
423088021	Glaucia Aparecida da Costa da Silva	A	1.326
18915021	Glaucia Assad Arruda	D	365
104688027	Glaucia Beatriz dos Santosvarone	A	191
132469023	Glaucia Cristina Barbosa Alberti	A	664
25166021	Glaucia da Silva Maeoca Amaro Silva	A	1.654
72928022	Glaucia Ethel R. Ramalho	A	919
20338021	Glaucia Machado Moraes	A	1.350
128935021	Glaucia Patricia Bravin de Sá	C	365
129790022	Glaucia Rosely Barbosa Marin	C	365
129790023	Glaucia Rosely Barbosa Marin	A	1.277
93621021	Glaucia Santos de Oliveira Olarte	D	731
53227021	Glaucir Gonçalves	C	365
25951021	Glayce Cruz de Melo	C	365
128187021	Gledielle Rezende de Almeida	B	731
127356021	Gleice Aparecida Pinheiro da Silva	C	365
127356022	Gleice Aparecida Pinheiro da Silva	A	919
117349021	Gleice Costa	C	365
130544021	Gleice da Silva Duran	C	365
19808021	Gleice do Carmo Bonfim	A	1.613
123685021	Gleice Jane Barbosa	C	365
123685024	Gleice Jane Barbosa	A	693
125163031	Gleice Maria Barbosa Muana Uta	A	191
101120021	Gleice Pereira da Silva	A	1.351
64222021	Gleice Regina Rodrigues de Araujo	F	365
18698021	Gleicimare Aparecida Amorim de Moraes	A	1.646
102382022	Gleide Godoy Veloso Gomes	D	731
29407021	Glenda Yasmin Souza da Silva	A	1.654
84769021	Glendon Von Runkel	D	731
100852021	Glenio Marcio do Nascimento	E	365
131249022	Gleyton Berbet	A	919
422644021	Gonçalo Rondon de Campos	A	1.318
132066021	Graciana Goedert	C	365
90654021	Graciela Brito Espinosa	C	365
128603021	Graciele Alves Cassemiro Machado	C	365
128603023	Graciele Alves Cassemiro Machado	A	811
119139021	Graciele Ferreira de Oliveira	B	2.102
62519021	Graciele Silva Menezes Coimbra	C	365
97776021	Gracijane Mara de Andrade de Oliveira	A	1.347
105324021	Grasiela Coutinho Capile Antoniassi	D	731
94007021	Graziela de Brito Napi	C	1.461
133844021	Grazieli Cordova Molina	A	1.654
130189023	Graziella Bonfa Pereira Lopes	A	897
76277028	Grazielly Grillo de Souza C. O. Nascimento	A	694
40579021	Greciele Pio Souza Abreu	B	1.549
39499024	Greice Aparecida Garcia Benicio	A	554
80125021	Greice de Barros Lima Oliveira	C	1.461
130273024	Greicemare Ribas	A	793
84671023	Greicy Kelly Gonçalves de Menezes	A	672
84671021	Greicy Kelly Gonçalves de Menezes	D	731
122465021	Greisomar Ribeiro da Silva	C	365

438376021	Greize de Campos Mosciaro de Almeida	A	638
13947021	Guadalupe Lazcano Mores	E	731
73132021	Guerino Perius	B	1.096
132304023	Guevara Vasco de Toledo Pereira	A	696
115529021	Guido Nogueira Junior	A	0
13559021	Guilherme de Oliveira	E	365
73421024	Guilherme Henrique Assad Malta	A	1.021
7177021	Guilherme Jose Mendonca Cazari	C	1.826
127210021	Guilherme Madeira	A	1.648
93897021	Guilherme Ribeiro Wolff	B	0
40041022	Guiomar Alves Martins	F	731
97831021	Guiomar Dionisio Batista de Assis	C	365
80061021	Guliver Avila de Menezes Junior	C	1.461
468456021	Gustavo Alexandre de Sá	A	405
6629021	Gustavo Mota de Moura	A	1.648
75266021	Halenilton Devino Ribeiro	C	1.461
423104021	Hania Cardamoni Godoy	A	1.315
67774021	Harley de Oliveira Camargo Santos	E	365
67774022	Harley de Oliveira Camargo Santos	D	731
56738021	Haroldo Esquibel Dittmar	F	1.096
75301023	Hawsselene Rolon Barbosa	A	1.611
422649021	Hayde Costa Vieira	A	1.340
117055022	Hector Fatarelli Bento	A	1.318
101598025	Hector Rogerio Monzani	A	919
101254021	Heidy Maiyumi Rafael Kanasiro	A	1.654
65655021	Heiracles Mariano Dias Batista	D	365
91696021	Heitor Francisco Coelho de Souza	C	365
106852021	Helberton Wander Fernandes Batista	C	1.461
118710021	Helen Cristina Arguelho da Silva Zenteno	C	365
80645022	Helen Cristina de Castro	D	731
98846021	Helena Aparecida Flores Savedra	B	731
41860023	Helena Aparecida Paulino Viana	A	688
41860021	Helena Aparecida Paulino Viana	C	1.461
90533021	Helena Brito da Silva	D	731
74149021	Helena Darolt Beazussi	D	731
43564022	Helena de Fatima Brochetto Kelermam	C	1.461
69835021	Helena de Matos Damaceno	E	731
70910021	Helena Gomes Machado	D	731
70910024	Helena Gomes Machado	A	1.149
84476021	Helena Maria de Almeida Barbosa	A	1.648
71480021	Helena Maria de Lima Rebola	C	1.461
101618023	Helena Maria Mateus Ribeiro	D	731
89610021	Helena Maria Zanardo Brito Teles	D	731
42289021	Helena Previato Sobrinho	F	1.826
67723021	Helena Shiroko Mori Lubacheski	D	731
28599022	Helenice Alexandre de Alencar	A	694
23556021	Helezandra dos Santos	C	365
120522021	Helga Ticiana de Barros Maciel	C	365
82658021	Helia Lucia Balbino Costa	C	365
58305021	Helia Roa Nacedo	D	731
22598022	Helias Gonçalves	C	365
22598021	Helias Gonçalves	E	365
41092021	Helida Boritza	D	731
125093021	Helida Rodrigues de Lima Carlos	A	1.632
91672021	Heliene Alves de Faria Tenorio de Melo	C	1.461
78428021	Helio Antonio da Costa	E	731
22127023	Helio Roberto Galhardo	A	1.144
11805021	Helio Santana	C	1.461
132373021	Heliomar Lopes de Freitas	C	365
132373022	Heliomar Lopes de Freitas	A	1.654
23282021	Hellen Zanetti Fernandes	A	1.655
73656022	Heloisa Elisabete Longo	C	365
73656021	Heloisa Elisabete Longo	C	1.096
120032021	Heloisa Mafalda Miranda da Cruz Lucena	A	1.353
80940021	Heloisa Moraes Vieira	D	731
126612021	Heloisa Ortelan Santana de Rezende	C	365
81872021	Heloiza Santos da Silva Ramos	D	731
101789023	Heloneida Rezende da Silva	A	919
12762022	Helvio Henrique de Jesus Aristimunha	A	1.332
83940021	Hemerson Pereira Ibanhes	C	365
131397021	Hemyrtz Mayckhy Trazi de Oliveira	A	1.654
109366021	Henrique Arce	C	1.096
83573026	Henrique Mamede Abrão	A	643
72715021	Henrique Manoel Ramos Alberto	C	365
468468021	Hera Luana Luiz	A	413

128607021	Heraldo Sousa Purcena	C	365
91171021	Hericka Mayka Trazzi de Oliveira Escandolhero	C	365
91171022	Hericka Mayka Trazzi de Oliveira Escandolhero	C	365
108784021	Herivelton de Souza Ibanes	C	365
85245021	Hermenegildo de Lima Araujo	C	365
47280022	Hermogenes de Toledo Pontes	E	365
47280023	Hermogenes de Toledo Pontes	C	1.461
85799021	Hevellyn Gonela Rodrigues	D	731
19515021	Higina Maria Braga	C	1.096
28598022	Hilario Grigolo Junior	A	1.318
85761023	Hilda Pasa Martinez	D	731
119053021	Hilda Vanilde de Jesus Machado	C	365
125939021	Hilda Zana Pinto	C	1.826
52568021	Hildebrania Calixto Barbosa Caneppelle	C	1.461
126497021	Hildney Alves de Oliveira	C	365
126497022	Hildney Alves de Oliveira	A	2.187
132119024	Hiroco Luiza Fujii Iwassa	A	919
9692023	Hortencia Marilda Candia	F	731
20851029	Hosdreys de Brito Souza	A	696
68962021	Hudson Azevedo Errobidart	D	731
61989024	Hudson Gomes Pelzl	A	500
127844021	Hudson Nogueira Cunha	A	2.187
11498021	Hugney Walter Nogueira	A	1.647
129795022	Hugo Cezar Escurra Espindola	A	919
114117022	Hugo Jader Monteiro Cardoso	A	919
44865021	Hunter Vilalba Pinto	D	731
41913021	Iaponira Fernandes Beserra de Brito	C	365
6468022	Iara Cristina da Silva Cardoso	A	763
93668021	Iara Cristina Volpato	C	365
56570021	Iara Gutierrez Cuellar	F	731
56570022	Iara Gutierrez Cuellar	E	1.096
122317023	Iara Lucia Pereira Coelho	C	1.096
69762021	Iara Neves de Souza	C	1.461
7837022	Icleia Caires Moreira	A	1.316
85527021	Idalgo Primo Monteiro	C	1.461
87097021	Idefonso de Souza	C	1.461
105327022	Ideilde Maria da Amorim	A	1.654
105327021	Ideilde Maria de Amorim	C	365
71429022	Idercy Joaquim Ferreira	D	731
71429021	Idercy Joaquim Ferreira	E	731
95979021	Idevam Ribeiro da Silva	E	365
9880027	Idileida Aparecida Miranda Lima de Miranda	D	2.192
18618022	Ieda Aparecida Alberto Balbino	F	1.096
68066021	Ieda Maria Chaves de Arruda	F	731
69596021	Ieda Normand Tosta Pecantet	D	731
22562022	Ignacio Concepcion Paez	E	731
85092022	Ilda Barbosa da Silva	C	365
85092021	Ilda Barbosa da Silva	F	731
59585021	Ilda Bogado Siqueira	C	365
59585024	Ilda Bogado Siqueira	A	919
27166022	Ildalio Aguiar de Souza Santos	A	1.638
27166021	Ildalio Aguiar de Souza Santos	A	2.186
90000021	Ildamar Silva	E	731
72496021	Ildilene Stela Santana Baptista	D	1.002
34366025	Ileida Maria Miranda Lima Aguiar	A	108
34366021	Ileida Maria Miranda Lima Aguiar	E	1.461
70083021	Ilidia Pereira Rodrigues	C	1.461
74980021	Ilka Flores Rego	D	731
112959022	Ilma Alves de Melo	A	1.332
70422021	Ilma de Fatima dos Santos	F	365
39280022	Ilma Silva Lourenço	E	1.096
59368022	Ilza da Silva Ribeiro Ortega	C	365
1543021	Ilza Gertrudes Schleich Vollkopf	D	731
54302022	Ilza Glanert Rodrigues	E	1.461
86998021	Ilza Gomes Placido Santos	A	1.095
67080021	Ilza Helena de Melo	D	731
63119022	Ilza Maria de Souza	D	731
106788021	Ilza Oliveira Feitosa Vilela	C	1.461
76629021	Ilza Ribeiro de Souza	C	1.096
64967021	Ilza Rodrigues de Souza	C	365
52767022	Ilze Ruch	E	365
129319021	Inara da Silva Siqueira de Oliveira	A	1.340
97550021	Indiamara Pacheco	E	365
97550022	Indiamara Pacheco	D	731
130433023	Indianara Abreu Holsbach Nogueira	C	365

5933021	Ineis Santos Siqueira	A	1.654
52128021	Ines Aparecida de Lima	C	1.461
26370021	Ines Carla Pereira Lopes	E	365
26370022	Ines Carla Pereira Lopes	D	731
7451021	Ines de Freitas Benedito Falchione	E	365
56812025	Ines de Souza Barba	C	1.096
84460021	Ines de Souza Lima	C	365
65136021	Ines dos Santos Pinho	E	365
50653021	Inez Aparecida Dantas	F	365
83685021	Inez Maria de Jesus	D	731
16182023	Inez Mosciaro Gomes de Pinho	E	365
27368022	Ingrid Ieda Fernando de Souza Menezes	A	919
428905023	Ingrind Caroline dos Santos	A	919
26483021	Inivaldo Gisoato	F	1.826
79698022	Iolanda Berno de Oliveira	A	1.317
28542021	Iolanda Meier	D	731
81513021	Iolanda Rocha Brito	C	365
33149022	Iolanda Ursulina Silva	B	472
45302022	Iolete Rita Lozano Dauzacker	D	731
45302021	Iolete Rita Lozano Dauzacker	F	1.096
14538021	Ione Alves de Lima	C	1.096
53729022	Ione Eler E Herler	A	1.332
17012021	Ione Maria Gomes da Silva	C	365
34079021	Ione Mateus da Silva	D	2.192
61286021	Ione Suares Paniago	C	1.461
51006022	Ionis Aparecida Bento Teixeira	C	365
51006021	Ionis Aparecida Bento Teixeira	C	1.461
6282021	Iraci Aparecida Rocha Guedes	D	731
84473021	Iraci Barbosa de Moura	C	365
34377021	Iraci de Abreu Faustino Alves	D	731
125096022	Iraci Maria Busatto	D	731
95428023	Iraci Menegheti	D	731
51356021	Iracilda Martins Lima	D	731
129485022	Iraides Aparecida Cessel	D	2.192
80864021	Iran Pereira Lins	C	365
80864023	Iran Pereira Lins	A	1.318
87224023	Iranilza Fatima do Vale	A	919
44992021	Irene Candido da Silva Tavora	D	731
60155022	Irene Cargnin Faccin	D	731
60155021	Irene Cargnin Faccin	E	1.096
3934021	Irene do Espirito Santo Vieira	E	365
79354023	Irene Marli Knoner	C	731
57273021	Irene Marques da Silva	C	365
57273022	Irene Marques da Silva	A	1.654
52506022	Irenilde Ferreira dos Santos	C	1.461
80301021	Iria Eliane Machado Lopes	C	365
22152023	Iria Miltos Urizar	G	731
54541021	Irineia Lina Cesario	D	0
54541022	Irineia Lina Cesario	D	0
39299021	Irineu Felix de Souza	E	365
39299022	Irineu Felix de Souza	D	731
40546027	Iris Paula Machado dos S. Benites	A	919
25817021	Iris Viviane de Brito Gonçalves	A	2.185
25817028	Iris Viviane de Britto Gonçalves	A	191
44063027	Irlei Gomes Miranda	A	685
61464022	Irma Echeverria	E	731
61464021	Irma Echeverria	F	731
81150023	Ironda Aparecida Hoisler	A	919
81150021	Ironda Aparecida Hoisler	B	1.826
121867026	Ironilde Gomes da Silva Frazão	A	302
64065021	Isa Marta Batisti Ruiz	C	365
64065022	Isa Marta Batisti Ruiz	A	1.647
63598021	Isaac Lima de Souza	E	731
14559025	Isabel Cristina Barbosa do Carmo	E	1.826
100500021	Isabel Cristina dos Santos Jacintho Larrubia	D	731
76999021	Isabel Cristina Rodrigues	D	365
106393021	Isabel Cristina Vieira	C	365
106393022	Isabel Cristina Vieira	A	1.647
54978021	Isabel de Almeida	C	1.826
65191021	Isabel de Lourdes Lopes Souza Borges	E	1.461
123568021	Isabel Duarte de Souza	A	2.186
79235022	Isabel Maria Mendes Pimenta	E	731
94509021	Isabel Ruwer	D	731
98607021	Isabel Vilela dos Santos	D	731
15105021	Isabella Palowa Gamba Granemann dos Passos	C	365

25379025	Isac Cesar Nunes Zampieri Cardoso	A	812
70994021	Isac Dutra	A	1.633
126826021	Isac Jimenes	A	1.644
74069022	Isaias Celestino Pinheiro	D	731
121868026	Isaque Wodneuf Dutra	A	698
51850021	Isaura Aparecida Pelegrini	C	365
84472021	Isaura Brito da Silva Ferreira	D	731
29704023	Isildinha dos Santos Moral	D	731
108470021	Isis de Oliveira Gomes Flores	C	365
59422021	Ismael Martins Guevara	D	2.192
124116022	Ismael Pereira Correa	A	1.183
43166021	Ismael Pinto Narcizo	F	1.826
62959021	Ismaeldi Lima dos Santos Barros	F	365
62959022	Ismaeldi Lima dos Santos Barros	D	731
57344021	Ismenia Neres de Souza Silva	C	1.461
77028021	Isneia Aparecida Mirandola	F	731
26733023	Israel Amaro do Nascimento	E	365
71261023	Israel Feitosa Oliveira Filho	D	731
87521021	Israel Rabelo Guimaraes	A	1.654
91029021	Italo Rogerio Barbosa	D	731
71235024	Itamar Lopes dos Santos	A	696
92894021	Ivair Ribeiro de Oliveira	C	365
85398021	Ivaldete Dadalto Povh	D	731
24101021	Ivam Lisboa Leão	D	731
68083021	Ivan Arruda Andrade	C	1.461
130546022	Ivan Benedito Leite	A	853
115238021	Ivan Benito de Vasconcelos	C	365
80138021	Ivan Ferreira Pereira	C	365
85495022	Ivana das Dores Arce	A	913
24385021	Ivana Gomes de Souza	D	731
12781021	Ivander Paglisiuso Mota Ramos	A	1.652
109001027	Ivandro Luiz Silva Barros	A	435
68344021	Ivaneia dos Santos Olegario Monteiro	E	365
68344022	Ivaneia dos Santos Olegario Monteiro	D	731
95863021	Ivaneide Machado de Matos	C	365
47470021	Ivanete de Souza Ferreira	D	731
80383021	Ivanete de Souza Ferreira	D	731
44409021	Ivanete Ribeiro da Silva	E	365
115735021	Ivani Alves Lima Bach	A	1.422
80370025	Ivani Amaral da Silva	A	692
54482021	Ivani Gonçalves da Silva	E	1.461
7946021	Ivani Maria de Lima Inacio	C	365
61911021	Ivani Pinheiro da Silva	E	731
64561022	Ivania Jose da Silva	A	919
55747021	Ivania Luiza Souza E S. de Oliveira	D	731
86892021	Ivanice Czyzeski do Carmo	C	1.461
94847022	Ivanilda Ricardo de Farias Torales	A	1.340
105407021	Ivanilda Tolffo Braghiatto	C	365
782022	Ivanilde Aparecida Taquette	E	365
76640021	Ivanilde Barbosa da Silva	E	1.096
64752021	Ivanilde de Freitas Chimenes Ozorio	E	1.826
65881021	Ivanilde Pacito	D	731
22663022	Ivanilde Ribeiro Alves	D	1.461
106790022	Ivanilza Rodrigues de Araujo	C	365
106790021	Ivanilza Rodrigues de Araujo	C	1.461
60678021	Ivanir Aparecida Guerra Reis	D	731
82389022	Ivanir Araujo	C	1.461
122545024	Ivanir Cristina Cristaldo Velasques	A	819
79263021	Ivanir Teixeira Thomaz	E	1.461
126223021	Ivar Custodio da Silva	C	365
66528022	Ivarlete Pinheiro	D	731
84288021	Ives da Costa	C	1.461
119748021	Ivete Conceição Queiroz Saravy	E	731
37365021	Ivete Fagundes Araripe	D	2.192
60325021	Ivete Ferra Conca	D	365
69995021	Ivete Souza Lima Garcia	E	1.826
57188021	Ivo Silva Santana	E	365
57188022	Ivo Silva Santana	D	731
84449021	Ivone Angela dos Santos	C	365
91078021	Ivone Aquino Pereira	D	731
55954021	Ivone de Brito Baptista Bolzani	D	731
118214021	Ivone Delmiro da Silva	A	1.350
8025023	Ivone dos Santos Faraun	D	731
14020021	Ivone Gonsales Rodrigues	D	1.096
127514021	Ivone Ricardo de Farias	C	365

90607021	Ivone Rondon da Silva	A	1.645
432727021	Ivoneide Morais Santana de Oliveira	A	744
85652021	Ivonete Alves de Oliveira	B	1.096
70144021	Ivonete Batista de Freitas	E	731
56720021	Ivonete Donato de Oliveira	C	731
75546028	Ivonete dos Santos	A	182
41045022	Ivonete Gazolla	D	731
80679022	Ivonete Melo de Carvalho	A	1.641
99834021	Ivonete Souza dos Reis	C	365
99834023	Ivonete Souza dos Reis	A	1.343
53652022	Izabel Andrade da Conceição	D	731
77185021	Izabel Aparecida de Souza	B	1.096
116908022	Izabel Claudinete Dias Marques	A	1.344
48989021	Izabel Correia Costa Carmona	D	731
78438022	Izabel Costa da Cruz	C	1.461
68575021	Izabel Cristina Barbosa Santana Monteiro	F	731
95700021	Izabel Cristina Prates de Aguiar	A	2.183
65284022	Izabel de Freitas Santos Pinheiro	A	696
87949021	Izabel de Menezes Noia Schultz	B	1
54458021	Izabel Escobar Icassatti	E	1.461
69324021	Izabel Gonçalves	E	731
91560021	Izabel Lobo Pires Ebert	C	1.461
88209021	Izabel Maria do Carmo Silva Costa	D	731
7422022	Izabella Mara Fachini de Freitas Cayres	A	1.354
129598021	Izabella Maria Gomes Xavier	B	731
6434021	Izadir Francisco de Oliveira	D	365
20681021	Izalmarcio Rocha Alves	A	1.654
48115021	Izamara Nunes Albuquerque	A	1.351
74805021	Izanete de Fatima Tamanho	E	365
74805022	Izanete de Fatima Tamanho	D	731
16767022	Izaura Caparroz	A	1.346
80767021	Izequias Souza Neiva	C	1.096
34238021	Izilda Barcelos	E	1.461
105565021	Izilda de Moraes Lazarin Nolasco	C	1.461
110905022	Izolda Ferreira da Silva Bernardo	D	731
64819021	Izolda Garcia de Oliveira	C	365
68312021	Jaci Batista da Silva	D	731
36343022	Jaci Pereira Goettems	D	731
66837021	Jacinto Calonga	E	365
56038021	Jacira de Souza Aguiar	E	731
111401021	Jackeline da Silva Maciel	C	365
97057021	Jackeline Hurtado	C	365
97057024	Jackeline Hurtado	A	919
98458021	Jacqueline Burton Quida	D	731
423109021	Jacqueline dos Santos	A	1.318
86513021	Jacqueline Regis Soares	C	365
54913022	Jacqueline Sanabria Alvarez Evangelista	C	1.461
113322025	Jacqueline Spies	A	919
48006021	Jader Willian Antonelo	C	365
119195021	Jadir Alves Moreira Junior	C	365
52213021	Jaida Maria Correa de Souza	B	731
50498024	Jaime Melo Ortega	A	919
20040021	Jaime Teixeira	F	1.826
62162021	Jair Bezerra dos Santos	D	731
24139021	Jair Carlos Ruch	D	731
82793021	Jair da Silva Barbosa	C	365
82793023	Jair da Silva Barbosa	A	919
40924022	Jair Greco	D	731
40924021	Jair Greco	E	1.096
114976022	Jair Jose dos Santos	D	731
22352022	Jairo Norikasu Oyadomari	E	365
72969021	Jairton de Andrade Silva	C	1.461
132837023	Jakelyne de Freitas Ferreira	A	906
132837021	Jakelyne de Freitas Ferreira	A	1.340
21084021	James Dal Pogeto de Deus	D	731
107740021	Jamile Garcia Hadid	C	365
122237021	Janaina Carla da Silva	C	365
90025021	Janaina Dias Soares	D	731
91246021	Janaina Evaristo Ferreira	C	1.249
126273021	Janaina Giza Pacheco Soster Emborana	D	731
54749021	Janaina Grela Bressan	A	1.655
27864021	Janaina Minjon	B	1.697
104486022	Janaina Moreira Fernandes	C	1.826
105445022	Janaina Paula dos Santos Piccelli	A	919
130134023	Janaina Spessoto Sais	C	365

29185021	Janaina Vasconcelos Martins Paim	A	1.654
437047021	Jander Baltazar Rodrigues	A	696
86907021	Jandir Carlos Dallabrida	C	1.461
83656021	Jane Almeida de Freitas	D	731
111099025	Jane Aparecida Matos Pereira	A	919
109048021	Jane Aparecida Pinheiro de Assis	C	1.096
96963021	Jane Carla Moreira Zacarin	E	731
96516021	Jane Elizabete Bordim de Souza	C	1.461
23965023	Jane Ferreira E Silva Zuque	D	731
119464021	Jane Flavia da Silva Souza	C	1.096
80751021	Jane Laura Cruz de Melo do Prado	C	1.461
90937021	Jane Lopes Pereira	C	1.461
53535021	Jane Mara Martins Correia Simplicio	C	365
69240021	Jane Paula Ramos	B	0
68076021	Jane Ribeiro dos Santos	F	365
68076022	Jane Ribeiro dos Santos	E	731
85884021	Jane Ruiz	D	731
124926021	Jane Soares Matoso	C	365
56741021	Jane Vilhalba Cabral Pereira	B	0
119029021	Janet Peres Woeth	C	365
89237021	Janete Aparecida Coelho	D	731
27333022	Janete Aparecida Marcondes	C	365
27446022	Janete Aparecida Mianutti	C	365
18004021	Janete Clair Rech Puton	A	2.025
105354021	Janete Cruz de Vitt	D	731
101924021	Janete Morelli	D	731
125848021	Janete Negri Vian	C	365
30620021	Janette Consalter Merissi	C	1.826
107542021	Jania Fernandes	C	365
24545022	Jania Maria Lovato Pires	C	1.888
74370021	Janice Andreia Brito de Araujo	D	731
49319022	Janice Otano da Rosa	E	365
101075021	Janice Rodrigues dos Santos da Penha	B	1.564
20478021	Janice Tereza Martins de Castro	E	365
25978021	Janiely Lopes de Almeida Pegorari	A	1.654
35683021	Janilda da Silva Figueiredo	E	365
91297021	Janir Terezinha Fleck Santos	E	731
4367021	Januaria Maria da Silva Siqueira	C	1.096
133572023	Januario Garcia	E	1.461
113546021	Janycler Correa Pinheiro	D	731
20371021	Jaqueciane Lopes Barbosa	A	1.345
97130024	Jaqueline Almeida de Carvalho	A	919
42048021	Jaqueline da Paz Oliveira	C	365
31096024	Jaqueline da Silva Borges	A	919
132095024	Jaqueline de Oliveira Castanheira E Silva	A	877
98835024	Jaqueline de Souza Gonçalves	A	919
94138021	Jaqueline Dias	C	365
83781021	Jaqueline Felix Rosa	C	1.461
58117021	Jaqueline Maria Della Torre Martins	C	365
437500021	Jaqueline Oliveira de Lira	A	682
60649025	Jaqueline Rodrigues de Souza	A	919
104225024	Jaqueline Smolari Cardoso Lacerda	A	408
73124021	Jaqueline Vianna Dias	C	365
15181021	Jaqueline Vieira de Moura	A	1.654
86910021	Jarbas Moreira	C	1.461
18829022	Jayme Simphronio dos Santos Junior	E	1.461
18829021	Jayme Simphronio dos Santos Junior	F	1.461
15172021	Jayson Pires de Assis	C	365
15172022	Jayson Pires de Assis	A	1.280
63097022	Jeamilton de Oliveira Barbosa	E	365
63097021	Jeamilton de Oliveira Barbosa	E	1.826
28553024	Jean Carlos Almeida Cordoval	A	699
46237021	Jean Carlos da Silva	A	1.654
132404021	Jean Carlos Fajardo	F	365
63909025	Jean Carlos Godoy Brandão	A	696
77576021	Jean Carlos Rodrigues Sanches	A	1.655
97477021	Jean Patrocinio da Silva	C	365
89070021	Jean Sergio Clavisso Fogaca	C	1.430
107087026	Jeane Mara dos Santos Rego Rodrigues	A	693
437509021	Jeanne de Rezende Rocha	A	699
78215021	Jeanne Martins Pael Maidana	F	731
101796022	Jeferson Arguelho Alcantara	A	919
108476021	Jeferson de Padua Melo	D	731
35828021	Jeferson Macedo Nazaro	A	1.653
119466021	Jeferson Moreira	C	365

79267021	Jefferson Antunes Leonel	C	365
91922022	Jefferson da Silva Fernandes Umpierre	C	365
91922021	Jefferson da Silva Fernandes Umpierre	D	731
7903023	Jefferson de Oliveira Alcantara	D	731
110575025	Jemima de Almeida	A	919
101052021	Jenifer Sversut Bertoli	C	365
16501021	Jeniffer Elen da Silva	A	1.340
7297022	Jennifer Sheylla Faustino	A	919
35437021	Jeorgia Patricia Bassan Trevisolli Dias	C	365
26648022	Jeronimo Ricardo de Melo Falcão	D	2.192
57665022	Jeronimo Rodrigues da Silva	C	365
57665021	Jeronimo Rodrigues da Silva	E	1.096
117482022	Jerry Silva Nogueira	A	1.346
7869031	Jerrypereira Bonfim	A	153
77473021	Jerusa Almeida da Silva do Nascimento	E	1.461
65952021	Jesaias Campos do Carmo	E	1.096
126788021	Jesse Pessoa da Silva	C	365
422661021	Jessica Alves Tropaldi	A	1.332
55056022	Jessica Aparecida Escolarte de Souza	A	919
45170021	Jessica de Souza Lima	A	1.347
42137023	Jessica Pimenta da Silva Victorio	A	686
60479024	Jessica Raquel Borges Lima	A	919
55151022	Jessica Vita Gabana	A	1.344
39446021	Jessier Baes de Menezes	C	365
83263021	Jesudete Catarina Nogueira Brum do Nascimento	C	365
48369021	Jesuina Lima Santiago	F	365
437023021	Jesus Pedro Oliveira Junior	A	689
51421023	Jezilene Duarte Passos	A	926
106298022	Jinei Wagneg Rodrigues	A	191
89870021	Jo Medeiros de Aquino	B	2.018
124153021	Joacir Domingos Zanatta	D	731
15119021	Joadir Ferreira da Silva	A	1.653
8031021	Joana Anesia Gonçalves Nunes	D	731
85965021	Joana Avila da Silva Souza	C	1.826
65690022	Joana Barbosa de Souza	C	365
111754021	Joana da Silva Rocha Albuquerque	C	1.461
46924021	Joana D'arc Alves Palhota	C	365
46924022	Joana D'arc Alves Palhota	A	1.344
68700021	Joana Darc da Silva Santos	D	731
59900021	Joana Darc Gomes Braga	C	1.461
43084021	Joana Darc Gonçalves	E	365
6805023	Joana de Moraes Lopes	E	1.826
66129021	Joana Flores	D	1.096
41651021	Joana Mathias da Silva	E	365
8490023	Joanes Florencia Braga	A	911
59907021	Joaninha Luzia Arruda Vigabriel	C	365
105326021	Joanir Soares da Silva	C	1.096
468022	Joanita Costa Ramos	E	365
10088022	João Antonio de Oliveira	D	731
16757021	João Aparecido Alves	F	365
87235021	João Aparecido Belini	D	731
52866022	João Batista da Silva	C	731
11971021	João Batista dos Santos	B	0
107431021	João Bonfim Antero	C	1.461
14151023	João Bosco Rasslan Camara	A	1.653
431021	João Bosco Ribeiro da Costa	E	365
97192022	João Carlos Bezerra	C	365
97192023	João Carlos Bezerra	A	696
130991023	João Carlos Carrilho Fernandes	C	365
130991024	João Carlos Carrilho Fernandes	A	1.645
39288022	João Carlos de Andrade	D	731
3466023	João Carlos Fruto	E	1.461
72194021	João Carlos Leal Cunha	D	731
52425021	João Carlos Lopes de Souza	E	365
116201021	João Carlos Magri	C	365
116201022	João Carlos Magri	A	2.185
8537023	João Damaceno Lima Filho	C	1.461
24231022	João Emidio da Silva	C	0
73565022	João Ernesto de Oliveira	D	731
73565021	João Ernesto de Oliveira	E	1.461
130088021	João Henrique Bueno de Godoy Filho	A	1.654
129058021	João Henrique Moura Neves	A	1.654
3923021	João José Sales Filho	E	1.826
67188021	João Laertes da Costa	D	731

36481022	João Luiz Mendes	E	731
36481021	João Luiz Mendes	F	1.461
8790021	João Mena Barreto Neto	C	365
19289021	João Messias Ferreira	D	731
31315024	João Nelson Gouveia	D	731
432657021	Joao Paulo da Silva Pereira	A	912
118717024	João Paulo da Silva Santana	A	1.654
38223022	João Paulo de Oliveira	A	1.646
38223021	João Paulo de Oliveira	A	2.130
121723021	João Paulo Espindola Domingues	C	365
121723022	João Paulo Espindola Domingues	A	1.315
124665021	João Paulo Gomes da Silva	C	365
133009026	João Paulo Silva	A	699
45705021	João Pedro Pelegrino	E	731
10195022	João Pereira da Silva	C	365
10195021	João Pereira da Silva	F	365
81167021	João Pereira do Nascimento	C	365
131817021	João Ribeiro Soares Junior	A	1.654
64069021	João Roberto Tonetti	C	1.096
129421021	João Salvador Cazelli dos Santos	C	1.826
77009021	João Severino da Silva	C	365
110582021	João Silvio Antonelli	E	1.096
115304021	João Vanderley Azevedo	C	1.096
33679021	João Vicente Ferreira	C	365
37091021	João Yoshiaki Imai	C	1.461
55629022	Joaquim Donizete de Matos	C	1.461
55629021	Joaquim Donizete de Matos	D	2.192
66834021	Joaquim Gama	D	2.192
106017021	Joaquim Pereira de Almeida	C	1.461
71694023	Joaquim Soares de Oliveira Neto	D	731
90449022	Joceane Zanatta Grendene	A	919
70976021	Joceli de Jesus Almeida Araujo Alves	E	1.096
111407024	Jocelia do Prado da Silva Teotonio	A	919
127361021	Jocenir Maria Miranda Obregao Anhezini	A	2.185
70414021	Jocilea Trannin Pasqualim	F	1.826
74568021	Joel Antunez dos Santos	C	365
79429021	Joel Aparecido Costa de Souza	E	731
79429023	Joel Aparecido Costa de Souza	A	1.003
126470021	Joelma Cardoso Nunes	A	1.654
84170021	Joelma Duarte do Amaral Nomura	D	731
73231021	Joelma Luiza Egues	F	731
75748021	Joelma Maria do Nascimento	D	731
111914026	Joelma Pessoa	A	693
29201026	Joelson Geraldo de Freitas Paz	A	674
125331021	Joelson Honorato de Oliveira	C	365
6757022	Joelton Ferreira de Abreu	A	1.142
133462021	Joely Silva Freitas	A	2.177
15554021	Johnnys Fleuri Xavier	A	1.613
19001022	Johonie Midon de Mello	E	365
128013021	Joice Aparecida Cerutti Gauer	C	365
65577021	Joice Aparecida Rossetto Bieseche	C	365
120971023	Joice Mara de Freitas	A	919
96186022	Joici Kniz Garcia	A	1.290
11428022	Joicilene Ortiz Vilella	A	1.345
19227021	Joimar Luis Carrasco Martins	C	1.096
61410021	Joiny Jose Barreto	E	1.826
75587026	Joirdes Nilma Arrais	A	689
75587021	Joirdes Nilma Arrais	A	2.185
2645022	Joisia Costa de Araujo	A	919
48335021	Jomar Terezinha da Silva Pereira	E	365
36837021	Jonas Pereira de Araujo	A	1.344
34735021	Jonas Roberto Marques	C	1.826
97039022	Jonas Romão da Rocha	E	365
1253021	Jonathan Gonçalves dos Santos	A	1.648
77284021	Jones Mario de Avila Minervini	C	365
112462021	Jonson Carvalho Miranda	D	731
106546022	Jorcilaine de Souza Martins	A	924
75164021	Jorcinei Pereira Nunes	B	731
7169022	Jorge Alberto Pereira Barbosa	C	365
25807022	Jorge Bastianello Cesar	E	731
68034024	Jorge Beltrao Tenorio	A	919
68034021	Jorge Beltrao Tenorio	C	1.461
50053021	Jorge Estevao Barbosa Soares	A	1.582
50426022	Jorge Ibere Gomes Antunes	F	365
50426021	Jorge Ibere Gomes Antunes	F	1.096

1516022	Jorge Jose da Silva	F	365
129332022	Jorge Luis Mendes Loureiro	A	1.346
130275022	Jorge Luiz Fernandes Cardoso	A	1.654
130275021	Jorge Luiz Fernandes Cardoso	A	2.185
49187022	Jorge Miguel Bagolin	E	1.826
57575021	Jorge Pereira Prata Sobrinho	E	731
115846022	Jorge Ribeiro Diacopulos	A	1.308
131562021	Jorge Roberto Loiola	F	731
131562022	Jorge Roberto Loiola	E	1.096
45624021	Jorge Souza do Amaral	C	365
45624022	Jorge Souza do Amaral	A	1.654
53057022	Jorgelina Fatima Gonçalves de Souza	C	365
13661021	Jorsil Santana dos Santos	E	1.826
96170021	Josane Luiz Pereira Ziemann	D	731
122506021	Josane Marcelino Pacheco	D	731
32880021	Joscemir Josmar Moresco	C	365
109953022	José Adriano da Silveira Lopes	C	365
86139021	José Albertino Duarte	C	365
98090021	José Alberto Melão dos Santos	C	365
6708024	José Amarildo Avanci Junior	A	652
71202021	José Americo Fiori Grance	D	731
130609022	José Americo Sartoratto	C	1.461
118722021	José Andre de Alcantara	C	365
118722022	José Andre de Alcantara	A	1.654
46815021	José Antonio Baenas Jacomeli	C	1.461
5164024	José Antonio da Silva	E	365
78385022	José Antonio do Nascimento Junior	C	1.096
90135021	José Antonio Ferreira dos Santos	C	365
90135023	José Antonio Ferreira dos Santos	A	1.352
66063021	José Antonio Souza da Silva	D	731
7390022	José Antonio Zanquetta Junior	A	1.345
75564023	José Aparecido Barbosa	A	1.346
86660023	José Aparecido Chink	E	731
78166021	José Aparecido da Costa	E	365
24340021	José Aparecido da Silva Guevara	D	731
88775021	José Aparecido dos Santos	F	365
88775022	José Aparecido dos Santos	D	2.192
46898022	José Aparecido Felicio Farias	E	731
40974021	José Aparecido Ocanho Lino	G	1.826
22959022	José Bais Rojas	E	731
37920021	José Barbosa da Silva	E	365
24012022	José Basan	D	2.192
31983021	José Bento de Arruda	C	1.461
31983022	José Bento de Arruda	D	1.461
83634021	José Bezerra da Silva	C	1.461
17629022	José Borges da Silva	E	731
17629021	José Borges da Silva	F	1.096
30050021	José Braz Bueno	E	365
30050022	José Braz Bueno	C	1.461
43025022	José Candido de Castro Neto	D	731
43025021	José Candido de Castro Neto	E	731
125468022	José Carlos Batista	F	1.096
87157021	José Carlos Brumatti	F	1.096
77682021	José Carlos Costa da Rosa	D	731
77194021	José Carlos da Silva	D	731
80221021	José Carlos de Brito	C	1.461
71490025	José Carlos de Melo	A	911
7767021	José Carlos de Santana	D	731
23285021	José Carlos Dias Ferreira	E	1.461
54906022	José Carlos dos Santos	E	365
422642021	José Carlos dos Santos	A	1.337
54906021	José Carlos dos Santos	E	1.826
55564021	José Carlos dos Santos Brum	E	1.461
55564022	José Carlos dos Santos Brum	C	1.826
46279021	José Carlos Marques Pereira	F	731
58033021	José Carlos Moraes Pinheiro	C	365
60720022	José Carlos Nogueira	D	731
60720021	José Carlos Nogueira	E	731
61395021	José Carlos Ramos	E	731
68358022	José Carlos Severiano de Souza	C	365
68358021	José Carlos Severiano de Souza	D	731
76110021	José Claudio do Carmo	D	731
74427021	José Coelho de Araujo	D	731
35351021	José da Silva Batista	C	1.461
81615021	José Davi Isac Moreira	C	1.096

77530022	José de Avila Ferraz	D	731
77530021	José de Avila Ferraz	E	731
65145021	José de Sá Cavalcante	F	1.096
28235021	José Donizete de Larceda	E	731
42796021	José Donizete de Morais	E	731
113229021	José dos Santos Cordeiro Junior	B	731
3453022	José Edson dos Santos	E	365
3453021	José Edson dos Santos	F	1.826
105865021	José Euriper Fernandes Casanova	C	365
133622021	José Evaldo de Lima	F	365
124775021	José Felipe dos Santos Filho	A	1.641
105866022	José Fernando Goes	E	1.096
105866023	José Fernando Goes	C	1.461
130137021	José Flavio Rodrigues Siqueira	A	1.343
11084022	José Geraldo da Silva	A	1.308
115166021	José Godinho Soares da Aparecida	B	365
5998021	José Gomes Pereira	A	1.654
5314021	José Guerino Munhos Val	D	731
104213022	José Laudines Marinho	D	731
13587021	José Leopoldo Melgar Chaves	G	365
93986022	José Lorizet Alves dos Santos	A	895
72756021	José Lourenço Souza Santiago	C	1.461
24691021	José Luis de Oliveira Vicente	C	365
74743021	José Luis Ribeiro de Leon	F	365
57020022	José Luiz Aparecido Chaves	C	1.461
57020021	José Luiz Aparecido Chaves	E	1.461
66007022	José Luiz Dezinho	E	731
66007021	José Luiz Dezinho	F	731
88585024	José Luiz Franca Monteiro	A	919
49266021	José Luiz Moreira Claro Lovato	A	1.654
51182022	José Luiz Tonet	E	1.096
105286021	José Manoel Escolhante Junior	D	731
129996022	José Manoel Richard Quintas	D	731
129996021	José Manoel Richard Quintas	E	1.461
41479022	José Manoel Werlang	C	1.461
73616022	José Maria Henrique dos Santos	C	365
73616021	José Maria Henrique dos Santos	C	1.461
45047021	José Marques Neto	E	365
5930021	José Mauro Ferreira	E	365
63950024	José Miguel da Rocha	C	1.461
115737024	José Nogueira Neto	A	919
105720022	José Orlando Franco Junior	A	1.654
105720021	José Orlando Franco Junior	A	2.173
43368022	José Otavio de Farias	E	1.096
74671022	José Peixoto Santos	C	1.461
16922021	José Pereira de Souza	E	731
61488021	José Ramão Marinho	E	731
27600021	José Remijo Perecin	E	1.461
26082021	José Renivaldo Alencar	E	731
21897022	José Ricardo Ricalde	C	1.461
85620021	José Roberto da Silva	D	731
39041022	José Roberto dos Santos	E	731
39041021	José Roberto dos Santos	F	731
52564021	José Roberto Hernando da Silva	C	1.461
61981022	José Rone Rabelo da Silva	A	1.346
383021	José Rudy Gutierrez Vargas	D	731
75771024	José Silvio Rocha Gimenes	A	191
75771021	José Silvio Rocha Gimenes	D	731
86734022	José Simon Saraiva	F	731
86734021	José Simon Saraiva	F	1.096
61502021	José Tiemitu Midoguti	F	1.096
69271022	José Tonete Sobrinho	D	731
69271021	José Tonete Sobrinho	F	731
76477022	José Valdir Castro Dias	F	365
76477021	José Valdir Castro Dias	E	1.096
87816021	Josefa Cabral Gomes dos Santos	D	731
23031023	Josefa de Fatima Clares Caldeirao	C	1.826
62541023	Josefa dos Santos Silva	A	408
35376022	Josefa Luzia da Silva	C	1.096
117987021	Josefa Maria Peixoto Gomes	C	1.461
81956021	Joseley Adimar Ortiz	D	731
43496021	Joselia Aparecida Pires Vicente	C	365
43496024	Joselia Aparecida Pires Vicente	A	692
68419021	Joselito Gonçalves Souto	E	1.461
57134022	Joselito Sroczynski	C	1.826
57134021	Joselito Sroczynski	D	2.192
28184021	Josely Aparecida dos Anjos	E	731
77431021	Josemeire da Silva Carneiro	E	731
77431022	Josemeire da Silva Carneiro	C	1.096
106154022	Josenete Marins da Silva Santos	C	365
61360021	Josenira Dutra de Carvalho	D	731
124330024	Josiana Rodrigues da Silva	A	784
130139021	Josiane Alves de Souza	C	365
107704026	Josiane Alves Rodrigues	A	689
24121023	Josiane Aparecida Quintana	A	693
115242021	Josiane Cristina Antunes Lui	D	731
67460026	Josiane da Silva Bambil Schimits	A	919
16442022	Josiane da Silva Ferraz	A	1.647
16442021	Josiane da Silva Ferraz	A	2.183
131164021	Josiane de Almeida Machado	A	1.347
128620021	Josiane Moreira da Silva Pinheiro	C	365
74748021	Josiane Rodrigues Albuquerque Novaes	C	365
6138021	Josias Ricardo Ferreira	D	731
133333022	Josilaine Samaniego de Freitas	A	1.333
122258021	Josileia Nairane Conrado Soligo	A	1.654
122605021	Josileine Pereira de Souza	C	365
101366026	Josimar Andrade Benites	A	640
36579022	Josimara dos Reis Santos	A	1.340
114614021	Josinei Vieira Machado	C	365
71182022	Josue Cabral da Silva	E	365
71182021	Josue Cabral da Silva	F	731
19849022	Josy Aparecida Braz de Araujo	A	1.316
96985021	Josy Cristina Alves Beijo Peres	C	365
96985022	Josy Cristina Alves Beijo Peres	A	1.582
78624021	Jovaine Silva Teixeira Azevedo	D	731
83666021	Jovania Maran Furtado	C	365
105343021	Joveci de Quevedo Marcarini	A	1.648
53687026	Jovelice Santos Silva	E	1.461
18321021	Jovenil Alves de Paula Evangelista	A	1.654
87759021	Jovina Barbosa de Jesus Silva	C	1.096
65507021	Jovita Maria Missio	C	365
108492021	Jowilson Ribas Nunes	A	1.654
4638021	Joyce Hellen Astolphi dos Santos	C	365
4638022	Joyce Hellen Astolphi dos Santos	A	1.654
116849022	Joyce Santos Sabalho	A	1.331
72757021	Jozelaine Serrate da Costa	C	1.096
108715021	Jozias Carlos Pereira	C	1.461
69255022	Juan Carlos Higuera Ramirez	D	731
5134023	Juarez da Silva	E	1.461
38371021	Juarez Rodrigues Alves Junior	C	1.461
114268024	Juari Lopes Pinto	A	671
59899021	Juarina Bom Despacho da Silva	E	1.826
85376023	Jucelene de Souza Guarini	E	365
85376022	Jucelene de Souza Guarini	F	1.826
2079028	Jucelia Pavão Flores Coradini	A	175
52880022	Jucelio Salmazo	A	1.228
112308021	Juciani Alves de Oliveira Camacho	C	365
112308022	Juciani Alves de Oliveira Camacho	A	2.176
68279021	Jucilei Aparecida Gomes Rodrigues Araujo	D	731
131780021	Jucileia Antonia Coelho Carvalho	C	365
107863021	Jucileia da Silva Prado Minano	D	731
113110021	Jucileide Alves Pereira Ayres	C	365
88187021	Jucileide Barreto Rocha	A	1.350
119400021	Jucilene Amarilha Saltiva	C	365
100219023	Jucilene de Paula Martinho Queiroz	C	1.096
76221021	Jucilene de Souza Ruiz	B	731
107550021	Jucilene Ferreira da Conceição Oliveira	A	1.654
71677021	Jucilene Gordin Bertalli	C	365
10464022	Jucimar Lopes	A	1.343
69391025	Jucimara Rodrigues Gomes	A	191
53787021	Jucleides Silveira Pael Alcara	D	731
79550021	Judite Brum dos Santos	C	365
35494021	Judite Francisca da Silva Viana Mendes	D	731
96725024	Judite Lima Chizua Beilner	C	365
85885021	Judite Medeiros de Aquino	E	1.826
103263021	Judith dos Santos Souza	C	1.461
83066021	Jueli Antunes da Silva Aureliano	D	365
60081021	Juerlene Reis da Silva Ramires	D	731
60260021	Julcineia Lauro Morrone	C	1.826
71860022	Julia Assuncao Barrios Gregorio Morais	A	777

80973021	Julia de Barros Morais	F	365
131237021	Julia Facco Saturnino	C	365
103079021	Juliana Aparecida da Silva	A	1.641
84063021	Juliana Aparecida de Paula Silva	A	1.654
124332021	Juliana Bezerra de Oliveira Sachinski	A	1.655
433578021	Juliana Cansanção	A	919
50794021	Juliana Canuto da Costa	A	1.351
10515021	Juliana Cristina dos Reis Bomfim	A	1.654
57409021	Juliana de Brito Freitas	A	1.654
116667022	Juliana de Jesus de Moura	A	1.333
118614021	Juliana Ferreira Silva	C	365
101582021	Juliana Francielle Fernandes dos Anjos	A	1.647
19091021	Juliana Gonçalves Fonseca	C	365
93142023	Juliana Gutierrez de Oliveira	A	919
116697027	Juliana Josefa Platero	A	191
74665021	Juliana Marochio Regine	B	731
4907021	Juliana Marques de Matos	B	731
119229021	Juliana Mayume Okumura Baptista	A	1.655
96168021	Juliana Moreira Souza	D	731
438182021	Juliana Nunes Mattos E Souza	A	689
132816021	Juliana Rodrigues dos Santos	C	365
15644022	Juliana Rosa da Silva	C	255
5553021	Juliana Souza Barbosa	A	1.654
1019022	Juliana Zanata Palombo	A	1.343
115383021	Juliane Aparecida Scarsi	C	365
110216022	Juliane de Souza Matozo Wolff	A	1.654
110216021	Juliane de Souza Matozo Wolff	A	2.184
121006021	Juliano Biasin Capelari	C	365
39742021	Juliano Braga de Souza	A	1.655
11532026	Juliano Correa da Silva	A	699
122651027	Juliano Natalicio de Almeida	A	191
118615023	Juliano Neres Fernandes	A	919
49012023	Julio Cesar Castro Teixeira	A	919
60137021	Julio Cesar da Anunciação Miranda	C	365
15787021	Julio Cesar da Fonseca Evangelista	A	1.654
66916021	Julio Cesar Farias	F	1.096
124434021	Julio Cesar Gonçales da Silva	C	365
20576022	Julio Cesar Lacerda da Silva	A	1.336
42202021	Julio Cesar Sarzi	C	365
42202022	Julio Cesar Sarzi	A	1.647
88932023	Julio Cezar dos Santos	A	919
69184021	Julio Cezar Miranda	C	365
114615021	Julio Marcio Sandim da Silva	C	365
11216021	Julio Veloso dos Santos	A	1.646
77905027	Julyane Alves Ribeiro	A	689
68350021	June Angela Vasconcelos Castilha	C	365
83298021	Junias Belmont Alves	D	731
53612021	Junice Halber Sartori de Andrade	C	1.461
110294021	Junior Cesar Alves da Silva	D	731
14023022	Junior Rodrigo Feitoza	A	696
103569021	Juraci Aparecida Alves Abrantes	D	731
56357021	Juraci Felipe Nantes Menegotti	E	1.461
3407021	Juracy Jose de Queiroz Ferreira	E	731
94259021	Jurandir do Nascimento Rocha	C	1.096
48415021	Jurcilene Aparecida Maldonado Alves da Silva	E	365
13275021	Jurema Roque dos Santos	E	365
13275022	Jurema Roque dos Santos	F	731
115569021	Jusara Regina Volpato	B	1.826
80083022	Juscelei Ferreira Marcondes	C	365
80083021	Juscelei Ferreira Marcondes	D	731
433099021	Juscélio Romero Benites	A	924
52838022	Jusimara Clara Ozorio	A	191
84985021	Juslei Loureiro Kleinhans	D	731
41390025	Jussara Aparecida de Abreu Ribas	C	365
38087022	Jussara Auxiliadora Bulhões de Souza	E	365
32819021	Jussara Cantero	D	731
80696021	Jussara da Silva Ribeiro	E	1.826
105574022	Jussara do Nascimento Cocco	D	731
45162021	Jussara do Rossio dos Santos	C	365
130649021	Jussara Echeverria	A	1.340
120279021	Jussara Lany de Souza Silva	E	1.096
97351021	Jussara Linhares Granemann	E	1.461
48756023	Jussara Macedo Celestino	A	919
52481021	Jussara Mendes Ferreira	D	2.192
79970021	Jussara Terezinha Vilhalba	D	731

53653022	Justina Souza Souto Paiva	A	1.648
128195021	Juvenal Sorana Gomes	B	731
27037021	Kacila Caetano de Moraes	A	1.654
432629021	Kairis Gonçalves de Andrade	A	919
123991021	Kamila Quadros de Medeiros	C	365
48920024	Kamila Salles Silva	A	783
64045021	Kamyla Moreira Arantes	A	1.654
51018021	Karen Correia Barbosa das Chagas	A	1.654
103119023	Karielly Ferreira Machado	A	1.340
95330021	Karina Aparecida Garcia Matos	C	1.461
123867021	Karina Brito de Vasconcelos	C	365
73384021	Karina Crivelini	E	1.461
122469021	Karina da Costa	C	365
117667021	Karina de Cassia Santos Garcia	C	1.461
107635021	Karina de Fatima Maroni	C	365
62376022	Karina Mathiazi Tezini	A	1.654
62376021	Karina Mathiazi Tezini	A	2.187
119370021	Karina Nunes Sakaki Mathias	C	365
119370023	Karina Nunes Sakaki Mathias	A	1.318
51257023	Karina Paula dos Santos Silva	A	919
124333021	Karina Pedroso Lopes	C	365
104937022	Karina Roberta Baseggio	A	1.654
104937021	Karina Roberta Baseggio	A	2.177
46166021	Karine Arantes Kienen Santos	C	365
11618025	Karine Flores Passos de Arruda	A	671
422666021	Karinne Martins Esteves	A	1.333
44311021	Kariny Figueiredo Magalhaes	A	1.654
104599021	Karla Araujo Matos	C	1.461
130207021	Karla Cristina Basso Azuma	B	0
128499021	Karla Granja Guimaraes Kupfer	C	365
48526022	Karla Rosana Nunes de Carvalho	A	919
127367021	Karla Santos de Almeida	A	2.180
36703023	Karoline Cristine Brites Fonseca	A	919
24505028	Karoline de Lima Silva	A	696
16522022	Karoline Landgraf Ribeiro	A	1.648
438075021	Karoline Martinez Espinola Giglio Munhoz	A	671
57584025	Karollynne de Souza Boazal	A	191
17699021	Kary Angelis Miranda Neves	A	1.641
433600021	Kassia Karoline Rosa do Valle	A	899
12614021	Kassiani Karini da Silva Codeco	C	365
12614022	Kassiani Karini da Silva Codeco	A	1.647
121881021	Kassio Pereira Cavalcante	C	365
121881022	Kassio Pereira Cavalcante	A	1.631
68185021	Kathia Daddazio Mancini Pavão	C	1.461
57775023	Kathia Komatu Komiyama Viana	D	2.192
26256021	Katia Cilene Duarte da Cruz	A	2.184
85217021	Katia Cilene Gonçalves Marinho Ramos	B	365
119074024	Katia Conceição Nogueira	A	919
84899021	Katia Cristiane Borges de Oliveira	C	365
85629022	Katia Cristina Vieira C. Martins dos Santos	A	2.157
19152021	Katia Farias da Silva	B	0
48416021	Katia Laudelina de Carvalho	E	365
74181021	Katia Maria Rizzo	C	1.461
5968021	Katia Nakamura	C	365
77226021	Katia Regina Nunes Ribeiro Motti	F	365
77226022	Katia Regina Nunes Ribeiro Motti	D	731
114159021	Katia Resende de Assis Machado	C	365
105020021	Katia Simone Barbosa Nantes	C	365
59457022	Katia Simone Lageano Martines	C	365
56471021	Katia Tais Pfingstag Borges de Oliveira	D	731
98436021	Katia Valencio Galeano	C	365
112212024	Katiana Azambuja Silva	A	682
94064022	Katiane Coelho Vieira Schieich	C	365
94064021	Katiane Coelho Vieira Schieich	D	731
38869026	Katiane da Silva Varela	A	682
5019028	Katiane Santos Bezerra	A	247
85773021	Katiane Silva de Souza	E	1.096
98672021	Katiucia Marcelino Cristaldo	C	365
94194021	Katiucia Souza Machado Dalla Martha	C	365
113557021	Katiuscia Brito dos Santos	C	365
113557023	Katiuscia Brito dos Santos	A	695
92807026	Katiuscia Correa Ricardo	A	191
437038021	Katiuscia da Fonseca Cruz	A	692
48728022	Katiuscia dos Santos Soares	B	731
121326021	Katiuscia Leiko Hasegawa Florentino	B	731

87390021	Katiuscka Aparecida Assis da Cunha	D	31
15355021	Katleen Suliany Scoca Rocha	A	1.654
79634021	Katy Mary Lemes Escobar	D	731
19778021	Keila Batista Dias	A	1.648
432698021	Keila Oliveira de Souza	A	919
28897023	Keiliane Franco Soares Ribeiro	A	919
19868021	Keilly Camargo Feitoza	A	1.646
93724021	Keli Cristina dos Santos	D	731
120779021	Keli Roberta Avila da Cruz	A	1.632
6401024	Keli Tatiane Rodrigues de Sá	A	793
107295021	Kelita Faria	C	365
98620021	Kellen Cristina Bernardino	C	365
98620023	Kellen Cristina Bernardino	A	689
128500023	Kelli Cristina dos Anjos de Farias Lucas	A	645
80209021	Kelli Regina Cano Ferreira Sassine	D	731
71546029	Kelly Barbosa	A	191
128069021	Kelly Cabral Fai	A	1.647
433509021	Kelly Cristina dos Santos Ferreira	A	919
76695021	Kelly Cristina Massacott Rodrigues Taffarel	C	1.461
48986025	Kelly de Melo Nogueira Loureiro	A	435
118357021	Kelly de Oliveira Silva	C	365
29579025	Kelly dos Santos Souza	A	815
119033021	Kelly Gisele Ramalho Martins Benites	D	731
131321021	Kelly Patricia de Souza Silva	A	1.654
83193021	Kelly Roratto Carminati	A	2.185
85321021	Kelsey Ramos Coffacci	E	365
36696022	Keltrin Fernanda Insfran Delgado	A	919
112056021	Kely Leal da Silva Palermo	B	731
96504021	Kenia Barreto de Barros	D	731
90587021	Kennya Aparecida Flores Lima	F	365
4917022	Ketilin Duarte da Silva	A	1.316
122872021	Kezzia Adriana de Alencar Castro	C	365
122872022	Kezzia Adriana de Alencar Castro	A	1.352
113870029	Kleber Alessandro Augusti de Souza	A	436
85355022	Kleber Dorta de Oliveira	A	919
11716022	Kleber Geleilate Dittmar	D	731
129181021	Kleber Gonçalves Cavalcante	A	1.634
133327022	Kleber Leonn Moraes Azuaga	A	1.261
78352021	Laercio Cardoso de Jesus	D	731
130437021	Laiala Niedermeyer	A	1.654
9129023	Laides Cardoso Afonso	D	731
116359021	Laines Souza das Vinhas	C	365
16898021	Laisa Soares Aragao	C	365
29177027	Laiz Lino Brum	A	71
423998024	Lara Cristina de Mello Silva	A	178
50481021	Lara Thiuse Siqueira Marasca	D	731
127369021	Larissa Freitas Fortunatto	C	365
6072021	Larissa Rocha Novaes	C	365
457747021	Larissa Rodrigues Fabris	A	595
15257022	Larissa Silva de Arruda	A	919
130764021	Laryssa Silva Lemes de Oliveira	C	365
11541023	Laucidio Carvalheiro Pinheiro	A	685
35641021	Laudemira da Rosa Ferreira Silva	D	731
31228022	Laudenice Pereira Silva	A	1.318
92336021	Laudenilson Maciel de Lima	A	1.654
129812021	Laudiceia Duarte Mondadori	A	2.184
106565021	Laudinei Coene Ogeda	A	1.640
7492025	Laura Cecilia de Lima Duarte	A	919
17353021	Laura Christina de Carvalho Mattos	C	365
86059021	Laura Cristina Miranda de Souza	E	365
75931022	Laura da Anunciacão Salomão	E	731
75931021	Laura da Anunciacão Salomão	E	1.826
112011021	Laura Eliane Magalhaes Alvarez Delgado	C	365
110164029	Laura Lopes Ribeiro	A	919
60270021	Laura Maria Dias Dantas	D	2.192
92229023	Laura Maria Rodrigues Salgueiro	D	731
56718021	Laura Matilde Mardine de Caceres	D	1.857
127009021	Laura Priscila Gutterres da Silva	C	365
121610022	Laura Queiroz Molossi	A	1.340
121611021	Laureane Fleitas	C	365
118732024	Lauriane Magalhaes da Costa	A	919
59885021	Laurinete da Silva Gonçalves	C	1.461
82366021	Laurizete Curto Cação Nicolau	A	1.654
22493021	Laury Gama do Espirito Santo	E	365
24713022	Lawren Hellen Renata Batista E Gimenez Borges	A	1.346

40862021	Lawrence Sevilha Inocencio	C	365
40862022	Lawrence Sevilha Inocencio	A	1.654
19406022	Lazaro Rezende de Oliveira	D	731
83225021	Lea de Castro Baptista	A	1.654
65041021	Lea Moreira dos Santos	A	1.654
93159021	Lea Oliveira de Assis Cabral	C	365
92968021	Lea Pereira da Silva	C	365
54306021	Leandra Regina Benedito Vancan	C	365
14928021	Leandro Aparecido Faleiros	A	1.654
57397027	Leandro Borges Chaves	A	191
66825021	Leandro Carlos de Oliveira	C	1.461
88115021	Leandro Cezar da Silva	C	365
41640021	Leandro Colombo Pedrini	C	365
422722023	Leandro da Silva Belo	A	919
29771021	Leandro Darc da Silva	A	1.639
97059021	Leandro Dolci Adario	C	1.461
57644021	Leandro Henrique Pereira	A	1.346
123577021	Leandro Lima Amaro	A	2.185
121889021	Leandro Lima Narcizo	A	1.654
101831021	Leandro Melo da Silva	A	1.652
128805021	Leandro Pereira da Silva	C	365
128805022	Leandro Pereira da Silva	A	1.654
98694022	Leandro Picoli Nucci	A	1.346
6109021	Leandro Reis Teixeira	A	1.654
9886023	Leandro Villela Vilar	A	919
54922021	Lecyr Sant Ana de Hollanda	E	365
22923021	Leda Conceição de Araujo	E	365
98636021	Leda de Alencar Prado	D	731
84717022	Leda Marcia Brito Avalo	D	731
84717021	Leda Marcia Brito Avalo	E	731
6299021	Leda Marcia Nubiato Oliveira	D	731
21911021	Leda Maria Alvarenga	E	365
77644021	Leia Cardoso Vieira Oliveira	E	1.826
84302021	Leicy de Fatima Nogueira de Lima	C	1.461
107559021	Leide Patricia Dias Trannin Bernardo	A	1.344
18064021	Leide Suzane Alvarenga Monteiro	A	1.347
89912028	Leidemar Alves Gomes da Silva	A	191
424936022	Leidemar Gomides de Andrade	A	919
124785021	Leidinaura Weis Garcia Henrique	C	365
124785022	Leidinaura Weis Garcia Henrique	A	1.654
115535021	Leila Cristiani Dourado Silva	C	1.461
35045021	Leila da Costa Moreira	C	1.096
68228021	Leila da Silva	D	2.192
103392021	Leila Fracao	C	1.461
75642022	Leila Mara de Souza Castro Soares	C	365
75642021	Leila Mara de Souza Castro Soares	C	1.461
50534021	Leila Maria Crivelli Fracalossi	E	731
50534022	Leila Maria Crivelli Fracalossi	C	1.096
23103021	Leila Maria de Souza Nascimento	D	731
46709022	Leila Roque Ribeiro Marques	C	365
52878021	Leiliane Martins de Urzedo	D	731
61556021	Leize Eiko Garcia Hori Borges	E	1.461
75213021	Lena Maria Botelho Lima de Fanola	C	1.461
109555021	Leni Mara de Souza Riera Carmona	D	731
32540023	Lenice Aparecida de Lima	E	1.096
56132024	Lenice Garcia de Paula	A	692
26331022	Lenir da Silva Brito E Souza	E	365
84965021	Lenismarcia de Souza Neves Azevedo	C	1.461
43013021	Lenita de Almeida	C	1.826
100562021	Leny Camila Mendes Lima Braguini	C	1.461
115310021	Lenyza Assis de Sena	D	731
406838024	Leon Carlos Silva Martins	A	693
75231021	Leonardo Alexandre Messias Saldanha	D	731
77634021	Leonardo Angrisano	C	365
77634022	Leonardo Angrisano	A	1.347
39510022	Leonardo Bertuci Junior	A	1.284
11270021	Leonardo Bruno Souza Aredes	A	1.637
33991023	Leonardo Corniani Dias	A	1.344
33991021	Leonardo Corniani Dias	A	1.826
20475022	Leonardo de David Muhamed Zahra	A	1.346
472516021	Leonardo Thiago Takeda	A	104
49162023	Leoni Galle Silva	D	731
92412024	Leonice Borges Gonçalves	A	1.011
103944021	Leonice Catarina Seger	D	731
2417023	Leonice de Fatima Borges Gomes de Arruda	D	731

114373021	Leonice de Souza Alves Antonelli	E	365
72598021	Leonice do Carmo Silva Andrade	E	731
71597021	Leonice Donizeth Baccarin	C	365
72670023	Leonice Favarao	C	365
61770021	Leonidas João de Matos	D	731
56240022	Leonimar Bacchiegas	C	365
56240021	Leonimar Bacchiegas	C	1.096
38810022	Leonir Aparecida Ferreira Barros Cavalcante	D	731
32458021	Leonir Pereira Rodrigues dos Santos	E	365
60472021	Leonirce da Silva Lima	D	731
92249023	Leonor Viveiros	D	731
58143021	Leopoldina de Souza Pinto	E	365
101601021	Leossandro Carlos Adamiski	A	1.654
115172021	Leticia Cintra Paulo de Oliveira	A	1.654
54132021	Leticia dos Santos Tavares	A	1.647
125940022	Leticia Gomes Oliveira Seiboth	A	696
59094022	Leticia Maria de Jesus Monteiro	A	888
17213022	Leticia Martines	A	787
128629022	Leticia Rene dos Santos Silva	A	671
132081021	Leticia Teixeira Dias	C	365
34330022	Leufa Martins Fernandes de Almeida	A	1.592
64055022	Levi Neves	E	365
64055021	Levi Neves	F	365
2353021	Levi Silva de Souza	A	1.654
119848021	Levi Silverio Savalio	D	731
128952021	Leydimary Barreto Tenorio Leite	C	365
122348021	Liana Luiza Arambula Teixeira	C	365
78211021	Liane Terezinha Beck	F	731
31997021	Licio Cruz de Oliveira Santos	C	365
31997022	Licio Cruz de Oliveira Santos	A	1.654
57695021	Lidia Barbosa de Araujo Martinelli	A	470
130035021	Lidia Cardoso Militão	C	365
61167022	Lidia das Neves Oliveira Dantas	C	1.461
61667021	Lidia Gonçalves Marete	C	365
69974021	Lidia Kumiko Sato Murakami	C	365
32938021	Lidia Maria Fernandes Vital	F	1.096
116875021	Lidia Regina Schineider Pereira	D	724
105414022	Lidia Rezende dos Santos	C	365
131239025	Lidia Rodrigues	A	688
81234022	Lidiana Tiago da Silva	A	1.276
437132021	Lidiane Almeida Costa	A	695
126007021	Lidiane Aparecida Ferreira Mariano Infante Rodrigues	C	365
38072025	Lidiane Bonfante	A	670
121739022	Lidiane Cristina Hubner dos Santos	A	1.256
104291021	Lidiane Cruz	C	365
128675024	Lidiane Martins	A	1.345
121893021	Lidiane Souza Nogueira	C	365
41538025	Lidiani de Freitas Baroni	A	688
133007023	Lidiani Queli Lubas Ximenes	A	1.287
38945021	Liduina Soares de Paiva	D	731
432789021	Ligia Gonçalves de Lima Romero	A	898
66255021	Ligia Inacio de Oliveira	D	1.461
8179021	Ligia Maria Benelli Rosa	C	365
60317021	Ligia Nazareth Xavier Ayala	E	365
25071024	Ligia Paschoal Belon	A	511
3764021	Ligia Pereira Grego	C	1.461
120121021	Ligia Pires Ebert	D	731
44996022	Ligia Regina Ferreira Yule	E	1.096
94560024	Ligia Riberio de Souza Zotesso	A	919
96790021	Ligia Souza Rosa	C	1.461
87344021	Ligia Wanderley Guimarães Adomaitis	C	365
46056021	Liliam Cassiani Damaceno	C	365
46056022	Liliam Cassiani Damaceno	A	2.184
78532021	Liliam Cristina Domingues	E	365
423902021	Liliam Pereira de Sant Ana	A	1.290
12011021	Liliam Sousa Marquez Bueno	D	731
85797021	Lilian Cristina Bifaroni	C	1.826
114710021	Lilian de Souza Bonfim	C	365
83096024	Lilian Lane de Sousa Lima	A	1.338
93420021	Lilian Lima Domingos Rosa	C	365
118846021	Lilian Lopes de Lima	B	731
84272021	Lilian Madruga Gimenes	C	1.461
134047022	Lilian Ribeiro da Silva	A	408
131877021	Liliana de Souza Araujo	E	731

86591022	Liliana Ramos Silveira	E	365
105415021	Liliane de Souza Santos Rodrigues	C	365
471516021	Liliane dos Santos Duraes	A	191
125350021	Liliane Greff Lili	C	365
116882022	Liliane J. Moreira dos Santos	A	178
93120021	Liliane Moreira Lima	C	1.461
38596021	Lilianne Baldan Porto Soares	C	365
6007021	Lillian Espindola Guerino	B	731
6007022	Lillian Espindola Guerino	A	1.648
106158022	Lillian Fatima dos Santos Pavon Ribeiro	C	365
106158021	Lillian Fatima dos Santos Pavon Ribeiro	D	731
129645021	Lilyan Pompeu Campos La Fonte	A	1.654
126736021	Lincoln Antonio Spolador	C	365
25508021	Lincoln Christian Fernandes	C	365
25508022	Lincoln Christian Fernandes	A	1.633
37628021	Linconl Feitosa de Oliveira	E	731
105079021	Lindinaldo João da Costa	D	365
75899021	Lindinalva da Silva Leal	C	1.826
6156021	Lindinalva Ribeiro da Silva	D	731
115245025	Lindomar Alves Ferreira	A	1.137
83542021	Lindomar Cavalcante de Lacerda Lima	D	731
92164022	Lindomara Maria de Jesus	C	365
106572021	Lindovan Peixoto	C	365
105876021	Linei Coelho da Costa	D	731
56662021	Lineia de Souza Plens	D	731
38361022	Lineise Auxiliadora Amarilio dos Santos	E	365
38361021	Lineise Auxiliadora Amarilio dos Santos	F	1.096
50953021	Lino Maragno	C	365
86438021	Lires Muller	E	365
92507021	Liriane Pierezam	A	1.351
121023021	Lirio Coronel	A	1.654
60027021	Lirio Ramao Aguero Rivas	C	365
60581027	Lirodiou Silva	A	408
114711022	Lisandra Klein	C	365
114711021	Lisandra Klein	D	731
84997021	Lisandro Costa Guimarães	A	1.648
105046021	Lisangela Batista Sanches Uenohara	D	731
17622021	Lisete Vasques da Silva Santos	D	731
27523022	Lisiane dos Santos Borella	A	695
27523021	Lisiane dos Santos Borella	C	731
65257021	Lisiane Limberger	E	365
65257022	Lisiane Limberger	D	731
112409021	Lislaine Borges dos Santos Tino	D	731
95409021	Lissandra Martinez Barrios	D	731
422675021	Livia de Oliveira Barros	A	1.336
13148022	Livia Keli Lopes Vilarva	A	1.326
122877022	Livia Mara da Silva	A	892
102231021	Liza Pozzo Ysasa	C	365
11825022	Liziane Darold Cordeiro Montiel	A	1.347
67194023	Loid Rodrigues	A	780
103965021	Lorena Bergoli Kirst	E	1.096
85899021	Loreni Aparecida Rezende do Nascimento	D	731
90429021	Loreni Maria Spies	C	1.461
118104021	Lorenna Echeverria Fernandez Duarte	C	365
77259024	Loridete Aparecida Martelli	A	919
62661021	Lorival Colombo	E	1.461
35657021	Lorrayane Bruna de Carvalho	A	1.613
33978021	Lourdes Alves Neres de Souza	C	365
105459022	Lourdes Aparecida Zeoli	D	731
105459021	Lourdes Aparecida Zeoli	D	2.192
116424023	Lourdes Aroca Passo	D	731
22960023	Lourdes Bitencourt Dias	C	1.826
24515023	Lourdes Braga Fracalossi	D	731
62896023	Lourdes Casanova de Almeida	D	731
62896022	Lourdes Casanova de Almeida	F	1.096
61642021	Lourdes da Silva Jesus	D	731
116895023	Lourdes de Jesus Alves	C	365
87633021	Lourdes de Jesus Vieira	D	731
112476021	Lourdes Dias de Lima	D	731
49303021	Lourdes Fontoura Joaquim	F	1.826
25323021	Lourdes Timoteo da Silva	E	365
31806023	Lourenço Rubens Benitez	D	731
39262021	Lourisval Gomes Roque de Queiroz	F	731
75271021	Lourival Monteiro de Moraes	C	365
81565021	Lourival Ramos de Almeida	C	365

100764021	Lourival Rodrigues	B	0
25629021	Luana Barbiero Vieira Fujino	A	1.654
79330021	Lubianca Galleano Julião	D	731
10316021	Lucas dos Santos Precioso	A	1.655
133901026	Lucas Florentin Aguillera	A	696
40819021	Lucas Henrique de Ferreira Santos	C	365
432678021	Lucas Tadeu de Oliveira Maciel	A	919
34266021	Luce Mara Sandri da Rocha	C	1.461
129116021	Lucelene de Oliveira Santussi	C	1.461
107097021	Luceli Gomes Oliveira Cruz Magalhães	D	731
50676021	Lucelia Batista de Souza Felix	D	731
422677021	Luci Dalva Maria de Souza	A	1.340
29674021	Luci Meire Correa Anastacio	C	365
77318022	Luci Melinsky	C	365
90521021	Lucia Almeida dos Anjos Rubin	D	731
56358022	Lucia Altina Cardoso Diniz Jorge	E	1.096
28106022	Lucia Aparecida Delmondes	F	731
27487023	Lucia Augusta de Melo Sousa	E	365
34358021	Lucia Bernardes de Queiroz Alves	E	731
39287021	Lucia Cicera de Souza Gomes	E	365
127852021	Lucia Concetta Colombo Antunes	C	1.096
75711021	Lucia Cristina Ramiro	F	365
75711022	Lucia Cristina Ramiro	E	1.461
72803022	Lucia da Costa Almeida	E	365
110412021	Lucia de Fatima Gil Alvaro Pontim	B	1.096
133750021	Lucia de Moura Santos	C	365
133750022	Lucia de Moura Santos	A	1.654
88242025	Lucia Elena Barrteo Brandão	A	696
55874021	Lucia Granja dos Santos	D	2.192
43875021	Lucia Helena de Aguiar Carneiro	D	731
105877021	Lucia Helena Souza da Silva	C	1.461
52623021	Lucia Jose dos Santos	D	731
49790022	Lucia Maria Duailibi Valhejo	D	731
111928021	Lucia Martins Dias Couto	D	731
77917021	Lucia Satiko Nakayama	D	731
116209021	Lucia Simão da Silva	A	2.187
111790021	Luciana Alves da Silva	C	365
110167021	Luciana Andrea Villa	A	1.704
128150021	Luciana Barbara de Queiroz Vieira	C	365
99514021	Luciana Batista de Oliveira Catarino	D	2.192
133969021	Luciana Biazotto Alves	C	365
96769021	Luciana Brondani Cadore	D	731
3766021	Luciana Capetta	E	365
80313021	Luciana Cardoso da Silva	D	365
87793021	Luciana Carla Mancino	B	1.459
55963021	Luciana Carvalho Fagundes Souza	F	365
133624022	Luciana Castro Rodrigues Bezerra	A	1.340
72252021	Luciana Claudia Zambillo	A	1.798
86348021	Luciana Costa Justino Mendes	E	1.826
112754021	Luciana Cristina da Silveira Rodrigues	C	365
85822021	Luciana Cristina Nascimento Silva	C	1.461
107435021	Luciana da Costa Ferreira	C	1.461
90225021	Luciana de Azevedo Siqueira	D	365
128151021	Luciana de Lima Baltazar Oliveira	C	365
65592024	Luciana de Oliveira Junqueira	A	912
121333021	Luciana dos Santos Rodrigues Mura	C	365
89208021	Luciana Freitas Mendonça	C	365
123156024	Luciana Gonçalves Nemir	A	675
93740022	Luciana Guilherme da Silva	E	365
93740021	Luciana Guilherme da Silva	D	2.192
121397022	Luciana Laier Dias Benitez	A	1.317
77334021	Luciana Leopoldino da Silva	D	731
88322021	Luciana Lima Barbosa	D	731
6309021	Luciana Lopes da Costa	D	731
83506021	Luciana Maria Milhomem Santos	E	1.826
107436021	Luciana Moreira Ligier	D	731
114039021	Luciana Nogueira de Souza	C	365
114039022	Luciana Nogueira de Souza	A	1.340
110735021	Luciana Oliveira Borges	D	731
96198021	Luciana Pederiva	C	365
118627021	Luciana Pereira de Barros	C	365
40569021	Luciana Petroni Antiqueira Chirzostomo	A	1.654
130388022	Luciana Radin	A	692
115990022	Luciana Rodrigues de Oliveira	A	773
76951021	Luciana Rueda Soares	C	1.461

5574021	Luciana Silva Martins	A	1.347
78143021	Luciana Teixeira Maciel	D	731
15238022	Luciana Trevisan Souza Monson	A	1.647
15238021	Luciana Trevisan Souza Monson	A	2.122
437599021	Luciana Valente	A	696
53869025	Luciana Villamaina Centeno	D	365
133287021	Luciane Bortoluzzo Meneguello	C	365
36254021	Luciane da Silva Quintino	C	1.096
119035021	Luciane de Oliveira Gonçalves Rios	C	365
68675021	Luciane Demetrio da Silva	F	365
132725021	Luciane Francineide Pinto Pereira	A	1.340
72428021	Luciane Mara Parre Ferreira	D	731
82653021	Luciane Nazare dos Santos	C	0
100124021	Luciane Palhares Nagamine	C	1.461
24095021	Luciane Rondoni Lopes Nunes	D	731
13097021	Luciane Ruis de Campos Almeida	C	365
50553022	Luciane Teresa Vitor de Mello Lazarini	C	1.096
25535021	Luciani Denise Bento de Freitas	C	365
438184021	Luciano Ferreira de Souza	A	671
130920024	Luciano Lemes dos Santos	A	919
116602027	Luciano Lopes Pereira	A	71
96488022	Luciano Magalhaes Alves	C	365
105881021	Luciano Marinho Venancio	C	1.461
90082022	Luciano Mendes E Silva	A	919
117999021	Luciano Paulo de Almeida Souza	C	365
6342021	Luciano Rodrigues de Freitas Masson	C	1.461
128811024	Luciano Soares	A	919
127461021	Luciano Stevanin	A	1.645
119483021	Lucien Andrea Zangerolami de Oliveira	A	1.654
42461021	Luciene Aparecida de Oliveira Coelho	A	2.184
69176021	Luciene Aparecida dos Santos Rocha	D	731
73320021	Luciene Batista dos Santos	C	1.461
106300021	Luciene Costa Coelho	C	365
126229022	Luciene Cristina Paredes	A	1.340
78607021	Luciene Cruz de Matos Alves de Jesus	D	731
134008021	Luciene da Silva Bicudo Cardoso	C	365
99119021	Luciene da Silva de Lima	B	731
77121021	Luciene de Castro Alves Camargo	D	1.826
77467021	Luciene Furtado Artigas Barbosa	F	731
38703022	Luciene Lemos de Campos	C	1.461
50129021	Luciene Lima Albuquerque	C	365
64430022	Luciene Moreira da Rocha	D	731
64430021	Luciene Moreira da Rocha	D	2.192
78024021	Luciene Rocha Proença de Lima	D	731
56131021	Luciene Rodrigues Gonçalves	E	1.826
96619021	Luciene Sanabria Pires	C	365
71162021	Lucienne Evangelista Teixeira	C	1.461
87774021	Lucienne Lizaldo Tolentino Barbosa	F	365
113978021	Lucienne Morisco Rapchan	C	1.461
80699021	Lucileide da Fonseca Moraes	C	1.461
78721021	Lucilene Aparecida Marques	B	0
95317021	Lucilene Barboza de Oliveira	D	731
81553021	Lucilene Boni Dias	E	1.826
35374023	Lucilene Botelho da Silva Hermenegildo	C	1.096
1785021	Lucilene de Jesus Ricardo	C	365
115622021	Lucilene Marcelino	C	365
122132022	Lucilene Oliveira dos Santos	A	919
90572021	Lucilene Silva de Morais	C	365
90572023	Lucilene Silva de Morais	A	692
80166022	Lucilene Silva Marcondes	C	1.096
80166021	Lucilene Silva Marcondes	E	1.096
127773021	Lucileni da Cruz Monteiro	C	365
89626021	Lucilio Souza Nobre	D	731
31214022	Lucimar Aparecida Batista Moreira	C	365
31214021	Lucimar Aparecida Batista Moreira	D	1.826
51402021	Lucimar Carrilho de Arantes	C	365
426994021	Lucimar Constantino Barbosa	A	1.137
58799021	Lucimar Cursino da Silva	C	1.096
60310021	Lucimar de Barros	D	731
123724022	Lucimar de Lima Franco Gobara	A	1.277
112627021	Lucimar de Oliveira Mudo Capelari	A	582
119909021	Lucimar Gonçalves Noronha Rodrigues	C	365
111820021	Lucimar Lima da Silva Costa	D	731
105417022	Lucimar Pereira Ratier	C	365
105417021	Lucimar Pereira Ratier	E	365

83653023	Lucimar Rodrigues de Matos	A	696
95866021	Lucimar Rodrigues Rezende Correa	D	731
62976021	Lucimar Souza Favaro	D	731
106124021	Lucimara Andrade Delmondes	C	365
128639021	Lucimara Faustino Barbosa Cattani	A	1.347
97008021	Lucimara Lenharo Barboza Lima	D	731
37741021	Lucimara Makert Faria Rocha	C	365
37741023	Lucimara Makert Faria Rocha	A	1.284
97900021	Lucimara Maria Conrad de Paula	C	365
117897021	Lucimara Maria Fernandes Orsi de Almeida	A	1.345
83860021	Lucimara Paulino Muniz de Melo	C	1.826
20700022	Lucimara Smolek Olah	A	919
423069021	Lucimara Souza Araujo	A	1.308
70537021	Lucimara Vilaronga Ribeiro	D	731
116645022	Lucimeire Antonieta Correia	C	365
46684021	Lucimeire Aparecida Garcia Calado	E	731
46684022	Lucimeire Aparecida Garcia Calado	F	1.096
64946021	Lucimeire Gomes Vilela de Campos	D	731
5856022	Lucimeire Marciano Barbosa	D	365
5856021	Lucimeire Marciano Barbosa	D	2.192
50475023	Lucimeiry Silva Borges	D	731
50475022	Lucimeiry Silva Borges	D	2.192
80609021	Lucimene Rios Ferreira	D	731
70984021	Lucinda Pereira da Silva	F	365
70984022	Lucinda Pereira da Silva	E	1.461
12742023	Lucineia Aparecida Tessaro	A	408
12742021	Lucineia Aparecida Tessaro	C	1.461
75782021	Lucineia Candida de Lima	E	731
105886021	Lucineia Cesco de Souza Romcy	B	365
131656021	Lucineia Dantas	C	1.096
43147021	Lucineia Jose Lino de Azevedo	F	365
95184021	Lucineia Sumiko Nakayama de Souza Pereira Leite	D	731
128428021	Lucineia Tacca Soares	C	365
131944021	Lucineide Correia Beck	D	731
58867021	Lucinete Cardoso Diniz Bordignon	F	365
56194021	Lucio Alberto Gazal	F	731
127462021	Lucio Flavio Raulino Silva	A	1.654
81857021	Lucio Mauro Oliveira Santos	B	731
103346021	Lucitania Bergmaschi Stoll Nogueira	C	1.826
130366021	Lucivania Gotardi Ribeiro Balasso	A	1.347
124129021	Lucivany Antonia Berloffa Pelozo	A	1.654
118285021	Luclecia Silva de Almeida Matias	C	365
106160022	Lucrecia Pael Fernandes Helmich	A	1.308
74018022	Lucy Mitiko Nakamura	C	365
74018021	Lucy Mitiko Nakamura	D	731
115798022	Ludgero Alves	A	1.179
53387023	Ludimila Giacomini Priule Morello	A	918
102362023	Ludmila Batista dos Santos	A	1.654
133320021	Ludmilla Machado Neves	C	365
22290021	Luely Diane Mussi Martins Correa	F	1.096
68120021	Luis Alberto dos Santos	C	365
46597021	Luis Augusto Miranda de Oliveira	C	1.096
87967021	Luis Carlos de Andrade	D	731
44096021	Luis Carlos de Souza Coelho	D	731
70689021	Luis Carlos Picoli	C	1.461
21020022	Luis Donizete Soares Peixoto	F	731
41501022	Luis Fernando da Silva Trilha	A	1.347
50624021	Luis Francisco Buena Sferra	E	365
48449021	Luis Manoel Bezerra	D	731
114524027	Luis Ramão Louveira	A	191
59281021	Luisa de Fatima Adami Ferreira	D	731
65707021	Luisane Gai Fagundes	E	0
89035021	Luiz Alberto Adania	C	365
79648022	Luiz Alberto Esquivel	A	1.648
49017021	Luiz Alberto Lima de Andrade	E	1.461
95303026	Luiz Antonio Moraes de Azambuja	A	699
61172021	Luiz Aparecido Martins Flores	D	731
66978021	Luiz Augusto Melo Gomes	A	1.651
130560021	Luiz Augusto Servin	A	2.184
98581021	Luiz Bosio	D	731
21139027	Luiz Carlos Araujo	A	177
84891021	Luiz Carlos Castanho	F	731
70246022	Luiz Carlos Corbeta	E	731
81917021	Luiz Carlos de Oliveira Deodato	C	365
81917022	Luiz Carlos de Oliveira Deodato	A	1.655
4857022	Luiz Carlos dos Santos Silva	A	1.653
4857021	Luiz Carlos dos Santos Silva	A	2.183
122249021	Luiz Carlos Flores Junior	C	365
125357026	Luiz Carlos Pereira	A	695
112115021	Luiz Carlos Staut	C	365
112115025	Luiz Carlos Staut	A	919
60447021	Luiz Carlos Vargas	E	365
115851021	Luiz Cesar de Souza Cardoso	A	1.654
70726021	Luiz Daniel Marques Baptista	D	731
89769021	Luiz de Souza Freire Junior	C	365
6658021	Luiz Eduardo Vieira Pereira	A	2.186
81085021	Luiz Eugenio de Arruda	C	365
57488021	Luiz Fabio Nogueira Lemos	D	731
102455025	Luiz Fagner Amarilha de Barros	A	689
92931021	Luiz Fernando Borges Daniel	D	731
43200021	Luiz Fernando Zanon	D	731
125519021	Luiz Flavio Gomes Carvalheiro	A	1.347
437888021	Luiz Gustavo de Oliveira Teixeira	A	664
95987022	Luiz Gustavo Rezende E Prado	A	919
64117021	Luiz Henrique Almeida de Souza do Nascimento	A	1.616
114041021	Luiz Henrique Botelho Funari	D	731
59137021	Luiz Henrique Cavalhieri	F	731
59950021	Luiz Henrique Medeiros Lopes	B	731
31861021	Luiz Mario Ferreira	C	1.096
35218021	Luiz Octavius Rodrigues de Oliveira	A	1.617
41760021	Luiz Pereira	D	731
56224022	Luiz Quintino da Silva	C	1.461
56224021	Luiz Quintino da Silva	E	1.461
19863021	Luiz Roberto Nogueira Veiga	C	731
19863022	Luiz Roberto Nogueira Veiga	D	731
45267021	Luiz Sergio da Silva	F	731
45267022	Luiz Sergio da Silva	E	1.461
129191021	Luiz Weberson Alves Felipe	A	1.646
75856021	Luiza da Silva Feitosa	C	365
5877021	Luiza de Deus Rosa	C	365
5577023	Luiza de Deus Rosa	A	801
58032021	Luiza Dias de Holanda Colli	D	731
50552023	Luiza Gomes Cardoso	C	1.096
21950021	Luiza Gonçalves Dourado	C	1.461
64288021	Luiza Meire de Souza Oliveira	E	365
21664021	Luiza Ottoni	D	731
82634021	Luiza Patricia Bastos	D	731
60144021	Luizio Wilson Espinoza	C	1.826
104122022	Lupercio Braga Landim Junior	E	731
36114023	Lupercio Cerqueira	D	731
71768021	Lurdes Ferreira Barbosa de Miranda	C	1.461
67729021	Luriko Nakashima	D	731
71533021	Lusanildo Rodrigues de Almeida	C	731
78466021	Lusimeire da Silva Gonçalves Figueredo	E	1.826
60866021	Lusmar Guimarães da Silva	F	365
127905023	Luzelia Costa de Oliveira	C	365
39589022	Luzia Aparecida Gonçalves de Lima	D	731
107916022	Luzia Aparecida Narcizo da Silva	C	365
58598022	Luzia Araujo Figueiredo	C	365
72572023	Luzia Bianchi	C	365
74442021	Luzia de Fatima de Oliveira Teles	C	365
83155021	Luzia de Fatima Fernandes Assunção	C	1.461
44084022	Luzia de Fatima Severino Ferreira	C	365
111427022	Luzia de Jesus Neves	A	780
50681026	Luzia Eliete Flores Louveira da Cunha	E	365
50681023	Luzia Eliete Flores Louveira da Cunha	F	1.096
13865023	Luzia Fumiko Imai Nakamura	C	1.461
52462021	Luzia José de Oliveira Rodrigues	C	1.096
116737021	Luzia Linaldi Labanhare	A	1.654
68041021	Luzia Lourenço da Cruz Silverio	D	731
87306021	Luzia Maria da Silva Casturino	D	731
83456021	Luzia Maria de Brito Pinheiro	F	365
83456022	Luzia Maria de Brito Pinheiro	E	1.461
37958021	Luzia Maria Wetter Pinto	C	365
70885021	Luzia Ottersbach de Souza	C	365
76654021	Luzia Peres	C	1.461
85512021	Luzia Souza Villalva	B	729
114166021	Luzicreia do Carmo Oliveira Souza	C	365
114166024	Luzicreia do Carmo Oliveira Souza	A	1.340

11637021	Luziene Ramos do Nascimento	A	1.652
106596021	Luzimar Cristiane Morel Fai Dantas	D	540
49762023	Luzinete Longen	C	1.461
38036022	Lydiomar Neves da Silva	D	731
38036021	Lydiomar Neves da Silva	E	731
80566021	Lysi Moretti	E	1.461
107442022	Lyzandra Lima Anache	A	1.346
73055021	Mabel Marinho Sahib Aguilar	B	1.461
60113021	Maciel Alves de Carvalho	C	365
6292021	Madalena Aparecida Paschoalino da Silva	C	365
6292025	Madalena Aparecida Paschoalino da Silva	A	801
18606023	Madalena Businaro Varaldo de Faria	D	731
111122022	Madalena Gomes Cavalcanti	A	1.275
61677021	Madalena Oliveira de Araujo Santos	C	1.461
44009021	Madalena Pereira da Silva	E	365
45774022	Maevi Barboza Soares	A	1.343
92386021	Magali Aparecida Castelli	C	1.461
15228023	Magali Aparecida Ikoma	C	365
83319021	Magali de Fatima Marques de Assis	C	365
79720021	Magali Sanchez Lisboa Valerio	B	731
114526021	Magda Borgato de Moura	C	365
6758022	Magda Chicalé Meireles Zandonade	A	405
92901022	Magda dos Santos Almeida	A	919
90459021	Magda Rodrigues Lemes	E	1.461
107894021	Magda Silva Santos Zanotto	C	1.096
59653021	Magdalena Caceres	E	1.461
88628021	Magna Lourdes da Silva	C	1.826
106359021	Magni Jorge Barrientos Xavier	F	731
124350024	Magnun Cabreira Franco	A	785
56197021	Magrinalva Santos de Sá Welter	D	731
26249025	Maicon Moreno da Costa	A	695
116000021	Maida de Oliveira Lopes	C	1.096
81169021	Maikel da Silva Ferreira Luiz	C	365
38346021	Maila Indiara do Nascimento	A	1.351
29252021	Maira de Quevedo	C	365
109848021	Maira Martimiano Fernandes Neves	A	1.654
432286023	Maisa Aparecida da Silva	A	693
36195028	Maisa Escobar Vera	A	919
129067024	Maisa Rodrigues da Silva	A	913
84378021	Maisa Vargas Veiga	D	365
20045021	Malena Colucci	E	1.826
113471021	Maliluzte Glaucia B. de Almeida das Neves	C	365
46768021	Mamedia Terezinha da Silva	E	731
44918021	Mamie Yamanishi Takei de Souza Lima	D	0
106052021	Manoel Alexandre Garcia da Silva	C	365
64178023	Manoel Almeida Santos Filho	C	365
53041022	Manoel Antonio Faustino Rosa	C	1.461
53041021	Manoel Antonio Faustino Rosa	E	1.826
105553021	Manoel Aparecido Alves	D	731
91510023	Manoel Barbosa	F	1.096
54963021	Manoel de Lima Rodrigues	A	1.654
77738021	Manoel Divino de Arruda Oliveira	C	365
77738023	Manoel Divino de Arruda Oliveira	A	1.231
125225021	Manoel Douglas Paschoaletto	C	365
86272021	Manoel Faustino de Lima	D	731
35034021	Manoel Gomes	F	1.826
41648021	Manoel Jorge da Silva	C	1.461
110856023	Manoel Jose Martins	A	1.857
110856022	Manoel Jose Martins	D	1.857
44115021	Manoel Jose Nunes	E	1.461
13326022	Manoel Leonor dos Santos Filho	D	731
13326023	Manoel Leonor dos Santos Filho	F	1.096
32067021	Manoel Messias Menezes da Silva	A	1.654
63629021	Manuelina Martins da Silva Arantes Cabral	D	731
45103021	Mara Catarina Fiorenza Bianchi	D	731
66329021	Mara Cristina Boller Barbosa	C	365
127293021	Mara Cristina Brandoli Machado	C	1.096
87238021	Mara Cristina Gonsalves	C	1.461
110530021	Mara Cristina Lapa	C	365
116287021	Mara da Silva dos Santos	C	365
108748021	Mara Ivane de Oliveira Costa	B	1.826
82115021	Mara Joana de Matos	C	1.461
107899027	Mara Josefa de Souza	C	365
55806021	Mara Luci Dias	D	2.192
61235021	Mara Lucia Andrade Fernandes	F	365

59746021	Mara Lucia Lima	D	731
73980021	Mara Lucia Oliveira de Queiroz	E	1.095
71166022	Mara Luciane Munhoz Torres	C	365
112632021	Mara Nubia dos Santos Souza	C	365
65306021	Mara Regina Marques	F	365
65306022	Mara Regina Marques	E	1.096
79641021	Mara Rubia Molinas Franco	E	1.461
42367022	Mara Souza Marquez	E	365
76566021	Maraceli de Paula Marcelino Faustino Tosta	D	731
49330023	Marçal Ganji Fujibayashi	A	1.347
96633021	Marcel dos Santos Borba	A	1.654
97749021	Marcel Ortiz do Nascimento	D	731
121344021	Marcele Vargas de Toledo	C	365
113909024	Marcelina Maldonado Arce	A	919
77189021	Marcelino Felicio Faria	D	731
31787021	Marcelo Adriano Rodrigues dos Santos	C	365
79421021	Marcelo Alves da Silva	A	1.654
129194025	Marcelo Alves do Nascimento	A	919
48500021	Marcelo Antonio Fontanive	B	1.461
24298021	Marcelo Antonio Moreira	C	1.826
106606021	Marcelo Aparecido Barbosa de Camargo	D	731
89524021	Marcelo Aparecido Santoro	D	365
64545021	Marcelo Araujo Alves	D	731
432617021	Marcelo Arce Ribeiro	A	0
117054021	Marcelo Augusto López Bogarin	A	1.654
11301021	Marcelo Barbosa Alves	A	1.655
22735021	Marcelo Bueno da Silva	D	731
85487021	Marcelo Chaparro	C	365
66641021	Marcelo da Silva Duarte	C	365
46349022	Marcelo da Silva Pedrezini	A	1.654
113058021	Marcelo Fedrigo	C	365
101375026	Marcelo Freitas Fagundes	A	920
46252021	Marcelo Gomes da Silva Junior	A	1.648
132605023	Marcelo Grubert Lima	A	0
2220021	Marcelo Hiroshi Fujita	C	365
25302021	Marcelo Inacio Monteiro	D	731
112026022	Marcelo Jose de Souza	A	1.353
112026021	Marcelo Jose de Souza	A	2.163
97033021	Marcelo Jose Pereira da Silva	C	1.096
67926021	Marcelo Massacott Rodrigues	D	731
70387022	Marcelo Pereira de Oliveira	D	731
24720022	Marcelo Picolli	A	919
121039022	Marcelo Prudencio Silva	A	1.654
73680021	Marcelo Rodolfo dos Santos	D	731
73303021	Marcelo Rodrigues Carrelo	C	1.461
122486021	Marcelo Silveira Ribeiro	C	365
50835021	Marcelo Yukio Misutsu	A	1.346
115800021	Marcia Alessandra de Souza Sena	C	1.096
66163021	Marcia Andrea G. Alvarenga Gonzalez	D	731
77720022	Marcia Aparecida Barbosa da S. Moreno	A	666
65074021	Marcia Aparecida da Silva	A	1.344
33649021	Marcia Aparecida da Silva Pereira	A	1.654
16416023	Marcia Aparecida do Amaral Pereira	D	731
4565021	Marcia Aparecida Marques Guedes	G	1.461
103385021	Marcia Aparecida Rodrigues Felicio	A	1.654
96294021	Marcia Arzamendia do Nascimento	D	731
86976021	Marcia Auxiliadora Ferreira da Silva	B	0
60502021	Marcia Bortoli Uliana	C	365
82489021	Marcia Capellini	C	365
116367022	Marcia Conceição de Souza Silva	A	1.347
88623021	Marcia Correa Sotolani	D	731
73140021	Marcia Cristiane Felipczuk	B	1.743
118738022	Marcia Cristina da Silva Souza	C	365
73466021	Marcia Cristina do Carmo Passos	C	365
128819021	Marcia Cristina dos Santos Zancanelli	B	0
12590026	Marcia Cristina Gomes Dias	A	671
95225021	Marcia Cristina Lazaro Rigonato	E	365
95225022	Marcia Cristina Lazaro Rigonato	D	731
104347021	Marcia Cristina Liranco Landi	D	365
126108022	Marcia Cristina Noscente Ferreira	D	731
126108021	Marcia Cristina Noscente Ferreira	E	731
66118021	Marcia Cristina Schneider	C	1.461
56169022	Marcia Cristina Volpe Tozzette	C	1.096
93835021	Marcia Cristina Voltan de Paula	C	1.096
109284021	Marcia da Silva Gomes	A	1.647

73235021	Marcia da Silva Teixeira Correia	C	365
82930021	Marcia de Fátima E Silva	E	1.826
12721021	Marcia de Freitas	D	731
12720021	Marcia de Freitas	A	1.654
130696023	Marcia Dutra da Silva	A	1.346
50661021	Marcia Elen de Oliveira Mestre	E	365
114835021	Marcia Estevam de Souza	D	731
107904022	Marcia Fernandes	C	1.096
87850021	Marcia Genoveva Petinari Lima	D	365
77930022	Marcia Gomes de Lima	C	365
97391021	Marcia Ines Marcato Franchini	C	1.461
60049021	Marcia Ivana do Amaral	E	365
67589022	Marcia Kunz Back Gonçalves	C	1.096
62417022	Marcia Leal Reis Queiroz	D	731
101475021	Marcia Loli Ritter	C	365
70953023	Marcia Lopes Fernandes	A	919
90474021	Marcia Marcondes Ferreira	C	365
96947021	Marcia Maria Bavaresco Tibulo	C	365
108062021	Marcia Maria Carrenho Abdo	D	731
74506022	Marcia Maria Garcia de Souza Bordignon	C	365
74506021	Marcia Maria Garcia de Souza Bordignon	D	2.192
26828021	Marcia Maria Gomes	A	1.616
91022021	Marcia Maria Lopes Ferreira Hajjar	D	731
64516021	Marcia Maria Maidana Cristaldo	D	731
117379021	Marcia Maria Oliveira de Aquino	C	365
116489021	Marcia Maria Rodrigues Moreira	C	1.826
12286021	Marcia Marli Silva de Lima Corpa	B	0
81787021	Marcia Martins dos Reis	E	365
102968021	Marcia Mary Roberto Pelicano	D	731
31946021	Marcia Matilde da Silva Monaco	C	1.826
117380021	Marcia Maura Barboza Tinoco	C	365
113195022	Marcia Menacho de Cuellar Meira	A	1.352
112219021	Marcia Mota de Castro	D	731
38695021	Marcia Nunes Benevides	F	1.096
101876023	Marcia Palhano	A	919
125363021	Marcia Proescholdt Wilhelms	D	731
107568021	Marcia Regina Cardoso Norbutas	C	1.096
46208021	Marcia Regina Carvalho Franco Miranda	C	1.461
437640021	Marcia Regina da Silva Romani	A	696
106164021	Marcia Regina da Silva Wider	D	731
72783021	Marcia Regina de Oliveira	A	1.654
80361021	Marcia Regina dos Santos Vital	E	1.826
106324021	Marcia Regina Marafigo Wehle Oderdenge	D	731
104121021	Marcia Regina Montani	C	365
104121022	Marcia Regina Montani	A	689
110748021	Marcia Regina Padilha de Oliveira Peixoto	C	365
129159021	Marcia Regina Pereira Dias	C	1.461
96607021	Marcia Regina Romero Maciel	D	731
14440021	Marcia Regina Santos da Silva	D	731
6461021	Marcia Regina Silva	D	731
14501021	Marcia Renata da Silva Droppa	C	365
80082024	Marcia Rocha Costa	A	794
74520021	Marcia Ronise da Fonseca Silveira	E	365
52381021	Marcia Rozeli Antunes da Silva	C	365
45155021	Marcia Silva de Oliveira Góis	A	2.177
56946021	Marcia Teixeira dos Santos Vida	C	365
56947021	Marcia Teixeira dos Santos Vida	A	1.644
90193021	Marcia Teodoro Lemes Correa	E	731
56774021	Marcia Terezinha Alves Teixeira de Oliveira	E	1.826
85645021	Marcia Terezinha de Lima Correia	C	365
83371022	Marcia Tormena Pauleski Machry	D	2.192
68477021	Marcia Vanderlei de Souza Esbrana	D	731
66205023	Marcia Vilalba Arevalo	C	365
66205027	Marcia Vilalba Arevalo	A	665
118498021	Marciano Vieira dos Santos	A	1.346
114720021	Marcilei Berco da Silva	C	365
74128021	Marcilene Alves Rodovalho Furtado	E	365
45818021	Marcilene Barreto dos Santos Nascimento	C	365
93033021	Marcilene de Campos	C	1.096
93033023	Marcilene de Campos	A	1.270
128487022	Marcilene Ferreira Cardoso	A	919
63229021	Marcilene Nunes de Souza Martinez	F	365
63229022	Marcilene Nunes de Souza Martinez	E	1.096
73790021	Marcio Albino	C	1.461
90246021	Marcio Alves Goulart	A	1.402

14858021	Marcio Alves Proni	D	2.192
71362022	Marcio Aparecido Pinheiro da Silva	A	1.350
94435021	Marcio Beretta Cossato	A	2.178
82504022	Marcio Busanello Menin	A	1.318
27511025	Marcio Cesar de Oliveira dos Anjos	A	692
115625021	Marcio Claro do Nascimento	C	365
131890021	Marcio da Silva Marqueti	D	731
113473021	Marcio Ferreira Lopes	C	1.461
89013021	Marcio Haubricht	C	365
68265021	Marcio Jose Cunha de Oliveira	C	1.461
86147021	Marcio Jose de Souza E Silva	D	731
43509021	Marcio Kazuo Masuda	A	1.654
85572021	Marcio Luis Canestraro	C	365
112633021	Marcio Macario da Cunha	D	365
77828022	Marcio Moreti Cabrera	D	731
77828021	Marcio Moreti Cabrera	E	1.461
93715021	Marcio Parabá Rodrigues	C	365
98660021	Marcio Redigolo	E	365
98660022	Marcio Redigolo	D	731
40534023	Marcio Ricardo Feltrin	A	968
49300021	Marcio Roberto Faustino de Almeida	C	365
123879021	Marcio Rodrigo Vilela Duarte	A	1.645
131870021	Marcio Rogerio Zanoni	D	731
24784023	Marcio Torres Costa	A	969
28719024	Marco Antonio Almeida Oliveira	A	919
68902021	Marco Antonio de Oliveira	D	731
46351028	Marco Antonio Flores	A	408
113985021	Marco Antonio Paschoal Brandao	C	1.461
73514021	Marco Antonio Rechinelli Leal	C	365
68555023	Marco Aurelio Arce	A	1.270
62131021	Marco Aurelio Gomes	D	731
15299021	Marco Aurelio Marques	C	365
15299022	Marco Aurelio Marques	A	1.654
132988022	Marco Aurelio Queiroz Gauto	A	1.163
70863021	Marco Paulo de Araujo	F	365
428321021	Marcos Alexandre Calonga Messa	A	1.144
432702021	Marcos Alexandre de Souza Campos	A	919
6277021	Marcos Alexandre Redigolo	C	1.461
17491022	Marcos Antonio Castro Rodrigues	C	365
17491021	Marcos Antonio Castro Rodrigues	D	731
132694022	Marcos Antonio da Cruz	A	689
97191021	Marcos Antonio da Rosa	C	365
117059021	Marcos Antonio da Silva	C	365
87036021	Marcos Antonio da Silva Reichel	C	365
434832021	Marcos Antonio de Oliveira Guijarra	A	806
34075022	Marcos Antonio Elias Marques	C	1.461
34075021	Marcos Antonio Elias Marques	D	2.192
106615021	Marcos Antonio Kotovicz	A	1.654
84161021	Marcos Antonio Martins Ferreira	C	365
5793022	Marcos Antonio Monteiro	A	1.315
80085021	Marcos Antonio Ribeiro da Silva	D	731
95364021	Marcos Aurelio Costa	D	731
82585021	Marcos Aurelio Fernandes Almada	A	1.654
116603023	Marcos da Silva	A	710
50793021	Marcos da Silva Ferreira	A	1.648
77319022	Marcos de Oliveira dos Santos	A	891
95055021	Marcos dos Santos	D	365
74695021	Marcos dos Santos Arruda	C	365
74695022	Marcos dos Santos Arruda	A	1.645
108523021	Marcos Edivaldo Soriano	D	731
12586021	Marcos Eduardo Carneiro	C	365
113505021	Marcos Falco de Lima	B	731
27673021	Marcos Fellipe Angelo da Costa Viana	A	1.339
422747021	Marcos Giovane de Souza Heidercheidt	A	1.347
20554021	Marcos João da Costa Nascimento	C	365
42358022	Marcos Lecio Vargas Costa	D	731
42358021	Marcos Lecio Vargas Costa	F	731
82688021	Marcos Luis Hamad Borges	C	365
105695021	Marcos Martins Lopes	D	731
67137021	Marcos Paredes Martins	C	365
41225021	Marcos Paulo Celestino de Lira	C	365
41225022	Marcos Paulo Celestino de Lira	A	2.185
60094021	Marcos Pedro da Costa	D	731
132782021	Marcos Roberto Alencar da Silva	A	1.613
58931022	Marcos Roberto Leite	E	1.096

133253021	Marcos Rodrigo da Silva Delfino	A	1.654
66984021	Marcos Roney Pinho Cabrera	C	1.461
432687021	Marcos Silva de Araujo	A	919
49283021	Marcos Soares Junior	A	1.659
90406022	Marcos Umbelino Cintra	A	1.284
51015021	Marcos Verissimo de Lima	C	365
125475025	Marcos Vinicius Campelo Junior	A	919
60495025	Marcos Vinicius Garcia	A	671
471887021	Marcos Willian de Brito Gavaldão	A	164
11519022	Marcus Vinicius Costa	A	696
81564022	Marcus Vinicius da Costa	A	1.654
81564021	Marcus Vinicius da Costa	C	1.826
110171021	Marenilza Mendonça Moreira	C	365
111296021	Marfisa Duarte Piovesan	D	731
77130021	Margarete Federici Mateus Silva	D	731
82503021	Margarete Marques de Souza	A	1.625
79106021	Margarete Toribio	A	1.654
126909021	Margarete Vilhalba Centurion	C	365
41508023	Margareth Lima Chaves	D	731
81772022	Margareth Onesti Lemos Lopes	C	365
81772021	Margareth Onesti Lemos Lopes	C	1.826
80099021	Margarida dos Santos Nunes	E	1.826
122647021	Margarida Maria Biella	D	2.192
36998022	Margarida Maria Fontanela Gaigher	D	1.096
437568021	Margarida Vieira da Costa	A	670
126740021	Margarida Wildener Matoso Lemes	A	1.654
132368022	Margarida Xisto da Silva Soares	B	1.096
54564021	Margot Dresch	D	731
423097021	Mari Ines Correa Lopes	A	1.340
28219021	Maria Abadia de Souza	C	1.461
61047021	Maria Aglauri Gomes Barbosa	D	731
70205021	Maria Alely de Matos Palmeira	C	365
74183022	Maria Alice Alves da Motta	C	365
74183021	Maria Alice Alves da Motta	D	731
51646022	Maria Alice Cavalhieri Martins	A	786
92979021	Maria Alice de Souza Rosa	E	1.096
133435027	Maria Alice dos Santos	A	710
51759023	Maria Alice Monteiro	A	1.347
95925021	Maria Alice Teixeira dos Santos Silveira	D	731
89700021	Maria Alida Martins	B	0
78194021	Maria Alzira Gomes Pinheiro	D	731
121550025	Maria Amabili Alves de Castro	A	786
80825021	Maria Amancia de Oliveira Santos	F	365
80825022	Maria Amancia de Oliveira Santos	D	731
56130022	Maria Amelia Alves Mendes de Souza	C	365
125152025	Maria Ana Mota E Silva	A	1.285
130921021	Maria Angela Garcia Ribeiro	D	731
102613022	Maria Angela Rodrigues Lorencone	C	0
76918022	Maria Angelica Borges Teixeira	E	365
76918021	Maria Angelica Borges Teixeira	E	1.826
70676023	Maria Angelica de Souza	C	1.461
76079021	Maria Angelica Piva Capelli	E	1.096
76079022	Maria Angelica Piva Capelli	C	1.461
89109021	Maria Antonia da Silva Neto	A	2.156
119244021	Maria Antonia de Oliveira Scappin	C	365
14758021	Maria Antonina de Resende	F	731
50512021	Maria Aparecida Almeida do Prado	C	365
91237021	Maria Aparecida Alves Ribeiro	C	1.885
130597026	Maria Aparecida Anselmo	A	664
78196022	Maria Aparecida Barboza	F	365
78196023	Maria Aparecida Barboza	D	731
97296021	Maria Aparecida Beretta	D	365
49018021	Maria Aparecida Businaro Meira	E	731
41245021	Maria Aparecida Costa da Silva	E	365
64052022	Maria Aparecida da Conceição	D	731
22653023	Maria Aparecida da Cruz Rodrigues	F	731
52223022	Maria Aparecida da Silva	D	731
126560023	Maria Aparecida da Silva	A	1.654
65114021	Maria Aparecida da Silva	C	1.826
63279021	Maria Aparecida da Silva Batista	C	365
17399023	Maria Aparecida da Silva Carvalho	E	365
80565021	Maria Aparecida da Silva Conde	D	731
40293023	Maria Aparecida da Silva Ferreira	D	731
40293022	Maria Aparecida da Silva Ferreira	E	1.461
4710023	Maria Aparecida da Silva Laranja	E	731

95251021	Maria Aparecida da Silva Lima	C	365
63510021	Maria Aparecida da Silva Ribeiro	E	365
68687021	Maria Aparecida da Silva Santandel	C	1.826
65121021	Maria Aparecida de Andrade	E	365
106343021	Maria Aparecida de Fatima Cirele	C	1.461
11767022	Maria Aparecida de Paula	D	731
11767021	Maria Aparecida de Paula	E	731
119489021	Maria Aparecida Dias de Moura	C	365
52999022	Maria Aparecida Diogo	D	731
52999021	Maria Aparecida Diogo	E	1.826
61526021	Maria Aparecida dos Anjos Santos	C	1.826
50105021	Maria Aparecida dos Santos	B	1.461
53303021	Maria Aparecida dos Santos Silva	E	365
68011021	Maria Aparecida dos Santos Silva	D	731
53303022	Maria Aparecida dos Santos Silva	C	1.461
32280023	Maria Aparecida Eufrasia da Silva	D	2.192
81252021	Maria Aparecida Fernandes Biazim	C	365
97342021	Maria Aparecida Fernandes Sanches	C	365
64829022	Maria Aparecida Ferreira de Mello Souza	D	731
64829021	Maria Aparecida Ferreira de Mello Souza	D	2.192
91518023	Maria Aparecida Ferreira Garcia	E	1.461
21063021	Maria Aparecida Gil Alvarenga Flor	E	1.461
81837021	Maria Aparecida Gregorio	E	731
87086021	Maria Aparecida Gusson Alves de Arruda	A	1.654
132715021	Maria Aparecida Ledesma Ferreira	A	1.648
62648021	Maria Aparecida Maia	E	731
113063021	Maria Aparecida Menezes de Souza Santana	C	1.461
69981021	Maria Aparecida Mota	D	731
41666021	Maria Aparecida Nery Spengler	E	365
71994022	Maria Aparecida Nogueira	C	365
71994021	Maria Aparecida Nogueira	D	731
59695021	Maria Aparecida Pereira da Cruz Silva	B	731
54756021	Maria Aparecida Pinheiro	D	731
97031022	Maria Aparecida Soares da Silva	C	1.461
99276021	Maria Aparecida Tagliamento	B	731
75839022	Maria Aparecida Teles	C	1.461
65878021	Maria Aparecida Terenciani Nazaro	E	731
64484021	Maria Aparecida Veneno Aguirre	E	731
82129022	Maria Aratuzi Rodrigues Rivarola	B	365
106958021	Maria Assunção de Aguiar	C	731
64367022	Maria Augusta Costa Ramos da Silva	C	365
3730023	Maria Aurea Bueno Turini	E	1.096
50465021	Maria Auxiliadora Bichara	F	1.096
64287021	Maria Auxiliadora da Silva Ferreira	D	731
38138021	Maria Auxiliadora da Silva Muller	D	731
30974021	Maria Auxiliadora de Souza Almeida	C	1.461
48456021	Maria Auxiliadora Franca Benevides	F	731
48456022	Maria Auxiliadora Franca Benevides	F	1.096
109559021	Maria Auxiliadora Rosa de Paula Pinheiro	D	365
109559022	Maria Auxiliadora Rosa de Paula Pinheiro	A	1.645
9256023	Maria Auxiliadora Rosa Pires de Souza	D	731
63791023	Maria Avelina Leite	A	407
8433021	Maria Ayr Tavares de Almeida	D	2.192
38547021	Maria Benedita Duarte	E	365
38547022	Maria Benedita Duarte	D	731
41129021	Maria Bernadete da Silva Pavão	B	2.186
1085023	Maria Bernadete Guedes de Oliveira	D	731
35232024	Maria Bezerra Quast de Oliveira	D	0
68502021	Maria Bonifacia Quinhonez	D	731
38951022	Maria Candida da Silva Abes	C	365
38951021	Maria Candida da Silva Abes	F	1.096
4052021	Maria Cardoso Gai	D	731
124001022	Maria Carmelita Barboza Coelho	A	1.350
80944021	Maria Carolina Gomes Silva	D	731
83707022	Maria Carvalho Soares Azevedo	D	731
55846021	Maria Celia Froes Acosta	E	731
87858021	Maria Celia Maciel	A	1.350
69842021	Maria Christina de Lima Felix Santos	D	731
86926021	Maria Clara Ferreira	D	731
130705022	Maria Claudia Cordova Soares	A	1.309
107206021	Maria Claudia Lima de Oliveira	C	1.096
122557021	Maria Claudia Moreira	C	365
71884021	Maria Conceição de Oliveira Greffe	F	1.096
71728021	Maria Conceição Evangelista Gonçalves	C	1.461
68114021	Maria Conceição Neri Barbosa	D	731

13776021	Maria Conceição Soares	D	731
86786021	Maria Cristina Alves da Silva Souza	E	365
70828021	Maria Cristina Borges Rodovalho	D	731
58744021	Maria Cristina Chaves	C	1.461
74059021	Maria Cristina da Silva Pedra	F	365
74059022	Maria Cristina da Silva Pedra	E	1.461
107254023	Maria Cristina Danton Reipert Delgado	F	1.826
72048021	Maria Cristina de Souza Pazinatto	C	1.096
31713021	Maria Cristina dos Santos Nantes	D	731
75443021	Maria Cristina Gomes de Souza	E	731
40549023	Maria Cristina Gual Pimenta de Queiroz	D	731
90187021	Maria Cristina Madureira de Carvalho	C	365
40842021	Maria Cristina Navarrete Neris	C	365
40842022	Maria Cristina Navarrete Neris	A	1.324
83639021	Maria Cristina Pereira Dourado	C	1.096
6680023	Maria Cristina Prado de Assis	C	365
6680021	Maria Cristina Prado de Assis	F	731
14814024	Maria Cristina Rios Garcia Alves	C	1.461
89528021	Maria Cristina Rocha Gonçalves	C	1.461
106258021	Maria Cristina Soares	D	731
65101021	Maria Cristina Vilas Boas	E	365
69496023	Maria da Conceição Fernandes Martins	C	365
69496022	Maria da Conceição Fernandes Martins	E	1.461
71842021	Maria da Silva	C	1.096
4862023	Maria da Silva Gonçalves	D	731
54481021	Maria das Dores de Oliveira	E	365
41943023	Maria das Dores Rodrigues da Silva Brasil	F	731
437639021	Maria das Graças Felisberto	A	689
48482021	Maria das Gracas Ferreira da Silva Bastos	E	365
42298021	Maria das Graças Mendes da Fonseca	E	365
15048021	Maria das Graças Vieira Quadro	A	2.185
80701022	Maria de Almeida Geronimo	C	365
9438023	Maria de Araujo Gonçalves	C	1.096
74699021	Maria de Araujo Pereira	C	365
67112021	Maria de Avila Ferraz	C	365
63635021	Maria de Fatima Alves Machado	C	1.096
62038021	Maria de Fatima Amancio da Silva	A	1.648
89573022	Maria de Fatima Barboza dos Santos	B	731
78014021	Maria de Fatima Coelho de Souza	C	1.096
98843021	Maria de Fatima da Silva Pereira	B	0
71839021	Maria de Fatima da Silveira	E	1.461
104596021	Maria de Fatima de Arruda	B	1.520
106361022	Maria de Fatima E Almeida Mecenas	D	731
56175022	Maria de Fatima Ferreira de Miranda Paes	D	731
91828021	Maria de Fatima Goes	E	365
91828022	Maria de Fatima Goes	D	731
42834022	Maria de Fatima Martins dos Santos	E	731
42834021	Maria de Fatima Martins dos Santos	E	1.826
46517022	Maria de Fatima Martins Gomes Maia	D	731
116322022	Maria de Fatima Masson Gaiotte	G	365
5917021	Maria de Fatima Munin Ferreira	E	731
52643023	Maria de Fatima Pereira Tunes	C	1.461
17857021	Maria de Fatima Pinto Juliato	E	731
12969022	Maria de Fatima Pires Fonseca	D	731
107074022	Maria de Fatima Schiavo de Araujo	D	731
107074021	Maria de Fatima Schiavo de Araujo	E	1.461
8148024	Maria de Fatima Silva Tassi	C	1.096
39596021	Maria de Fatima Sobral de Melo	C	1.461
100630021	Maria de Jesus da Cruz	D	731
68095021	Maria de Lordes Dionizio Capriata	E	731
86600022	Maria de Lourdes Alves dos Santos	A	1.338
55897021	Maria de Lourdes da Silva Marques	E	365
55897022	Maria de Lourdes da Silva Marques	D	731
51835023	Maria de Lourdes da Silva Oliveira	C	1.096
71903021	Maria de Lourdes da Silva Pedra	F	365
71903022	Maria de Lourdes da Silva Pedra	E	1.461
67901022	Maria de Lourdes de Deus Ramirez Castro	C	1.461
113387021	Maria de Lourdes Ferreira de Macedo Lopes	C	1.461
49055021	Maria de Lourdes Gonçalves de Ibanhes	D	731
48298021	Maria de Lourdes Melgar Chavez	E	365
37191023	Maria de Lourdes Ribeiro Almeida	C	1.461
34101024	Maria de Lourdes Silva	B	0
110013021	Maria de Lourdes Targino de Oliveira	A	1.347
123734021	Maria de Lourdes Vaz Moreira	C	365
123734022	Maria de Lourdes Vaz Moreira	A	1.655

72327023	Maria de Lourdes Vieira Valadão Arzamendia	C	365
72327024	Maria de Lourdes Vieira Valadão Arzamendia	A	1.654
37662021	Maria de Lourdes Viveiros Luz	D	731
93017021	Maria de Lurdes da Silva Neco	C	365
66045021	Maria de Lurdes da Silva Neto Silva	D	731
132127021	Maria de Oliveira Santos	C	365
23334023	Maria Diana Ribas da Silva	D	731
56606021	Maria Divaldete Mello de Almeida	D	731
68660021	Maria Divina de Araujo	F	1.096
93977022	Maria do Carmo da Costa Paula	C	365
4730023	Maria do Carmo Jose da Costa Rocha	C	1.096
104946021	Maria do Carmo Simoes da Silva	C	1.096
38535022	Maria do Carmo Souza Drumond	E	1.461
38535021	Maria do Carmo Souza Drumond	D	2.192
82279021	Maria do Carmo Torres Martins	D	731
82279022	Maria do Carmo Torres Martins	C	1.826
77005021	Maria do Socorro Alves Barbosa Cardoso	C	1.461
35375021	Maria Dolores Vargas da Silveira	C	731
106168022	Maria Doria Alves Portela Paiole	A	1.350
91218023	Maria Edite Espinosa Sanches	A	408
98789022	Maria Ednalva dos Santos Rodrigues	A	688
4576021	Maria Elenir da Silva	D	731
107447021	Maria Eleticia Barbosa Pereira	B	1.095
121053021	Maria Eliete dos Santos de Matos	C	365
121053023	Maria Eliete dos Santos de Matos	A	640
126965023	Maria Eliza de Oliveira da Silva	D	731
18285022	Maria Elizabeth da Costa Brusquetti	G	1.461
18285021	Maria Elizabeth da Costa Brusquetti	G	1.826
14623021	Maria Elizabeth Varaldo Prette	C	1.461
80569021	Maria Eloir Flores Rodrigues	D	1.096
66541021	Maria Emilia de Rezende Moraes	F	365
79606021	Maria Estela de Gimenez	C	365
29912021	Maria Ester Porto Cardozo	C	365
7935021	Maria Eugenia de Camargo Araujo	E	365
72749021	Maria Eulina Rocha dos Santos	F	731
8274023	Maria Eutilia Marcal dos Reis	G	1.461
8566021	Maria Fatima de Carvalho Onofre	C	1.461
95008026	Maria Fatima Rodrigues	A	414
106169021	Maria Felix de Carvalho	A	1.654
96623021	Maria Fernanda Ramos Pereira	C	365
38095021	Maria Fernandes de Barros	E	365
90080021	Maria Ferreira dos Santos	C	1.096
77286022	Maria Francisca Sales Teixeira	A	808
26122021	Maria Francisca Valiente	A	1.654
37358021	Maria Freitas dos Santos Ferreira	E	1.096
110077021	Maria Gelia Cardoso da Silva	D	731
117551022	Maria Gloria Martinez Arevalos	C	365
130587021	Maria Gloria Viana Mendes	E	365
74948021	Maria Gorete Siqueira Silva	D	731
91697022	Maria Gorete Teixeira	D	731
75906021	Maria Helena Clemente	C	1.461
103007022	Maria Helena da Costa Neves	D	731
25436021	Maria Helena de Souza Gomes	C	365
30512021	Maria Helena Duarte de Figueiredo Veiga	C	1.461
83048022	Maria Helena Facincane da Silva	C	365
4472024	Maria Helena Guedes Rocha	C	365
40214022	Maria Helena Rodrigues Feitosa	E	365
9991021	Maria Helena Soares de Oliveira	C	1.461
7776021	Maria Helena Sonsim de Oliveira	E	365
67458021	Maria Helena Tagliapietra Vendruscolo	D	731
1357021	Maria Humildes Torres Rodrigues	D	731
85967024	Maria Ilza da Cruz	A	773
119154021	Maria Ines Andrade Carlos	A	1.347
73799021	Maria Ines Barquilha de Jesus	C	1.461
92615021	Maria Ines Comiran	D	731
77829021	Maria Ines Guilherme da Silva	D	731
99824022	Maria Ines Mendes Garajo Ribeiro	E	365
60379021	Maria Inez Alves de Arruda	E	365
77210021	Maria Irene Alves Ribeiro	E	365
5821022	Maria Irene Galiego Destefani	D	731
5821021	Maria Irene Galiego Destefani	E	731
101720022	Maria Isabel Oliveira Freitas	A	1.336
50304025	Maria Isabel Pereira Lucio de Lima	A	919
88138021	Maria Izabel Boniatti	C	1.461
81708021	Maria Izabel da Silva	B	0

119575021	Maria Izabel Ferreira Diniz	C	1.826
78160021	Maria Izabel Rossi	C	1.461
58501021	Maria Joana Durbem Mareco	F	1.096
76645022	Maria Joana Souza Ricart	D	731
76645021	Maria Joana Souza Ricart	E	1.096
89483022	Maria Joaquina da Silva	B	365
95436023	Maria Jose Cordeiro Manso	D	731
106787023	Maria Jose Costa Barbosa	F	365
68010021	Maria Jose da Conceição	E	731
115934023	Maria Jose da Silva	C	365
63534021	Maria Jose da Silva	E	731
1021	Maria Jose da Silva Santos	E	365
24281022	Maria Jose da Silva Trevisan	C	1.461
63286021	Maria Jose da Silva Vieira Correia	D	2.192
69613021	Maria Jose de Jesus Cordeiro	D	365
52544021	Maria Jose de Souza	C	1.461
87750021	Maria Jose de Souza Piazzalunga Guerbas	C	365
39195023	Maria José dos Santos	A	696
49856021	Maria Jose dos Santos Gragefe	E	365
18599022	Maria Jose dos Santos Zanquetta	C	1.096
88923021	Maria Jose Lins	F	365
132626022	Maria Jose Nogueira dos Santos	E	731
8270023	Maria Jose Silva Ferreira	F	365
81903021	Maria Jovelina Nunes Ramos	C	1.461
109856022	Maria Juliana Correa Capurro	C	365
109856021	Maria Juliana Correa Capurro	C	1.096
74077021	Maria Jussara Matos de Oliveira	C	365
116980021	Maria Laura Castro dos Santos	C	365
25580021	Maria Laura Manvailer Sayd Rodrigues	E	365
125156021	Maria Leidi Pires Sampaio	A	1.346
55415021	Maria Leila da Silva	E	365
55415022	Maria Leila da Silva	C	1.096
68544024	Maria Lenice Alencar Santos	A	923
44586021	Maria Leuda Oliveira Ferreira	E	1.461
27898021	Maria Lindinalva Figueiredo	E	1.461
76928021	Maria Luceli da Silva	E	1.826
98686021	Maria Lucia Braz Lopes	D	731
68803023	Maria Lucia da Silva Lopes Martins	A	919
64766022	Maria Lucia de Almeida Lira Sotolani	E	365
70095021	Maria Lucia de Lima	C	365
100770022	Maria Lucia Martins Nogueira	B	731
100770021	Maria Lucia Martins Nogueira	C	1.461
62282022	Maria Lucia Souza de Santana Oliveira	C	1.096
68053022	Maria Lucidalva dos Santos Barbosa	C	365
79484021	Maria Lucineide Ferreira Lima Trevisan	E	365
79484022	Maria Lucineide Ferreira Lima Trevisan	C	1.096
75693021	Maria Luiza de Souza	E	365
115427022	Maria Luiza Garcia de Lima	D	731
115427021	Maria Luiza Garcia de Lima	E	1.461
24113021	Maria Luiza Rodrigues Martins Cristaldo	A	1.654
122299021	Maria Luiza Rossi	D	731
124238024	Maria Luiza Soncin Pimentel de Oliveira	C	1.461
426999021	Maria Luzenir Cardoso Maia	A	1.137
63293021	Maria Luzinete Pereira da Conceição Silva	D	731
83945021	Maria Madalena Areco	D	731
11547021	Maria Madalena Dib Mereb Greco	C	365
422657021	Maria Madalena Dures Sanguesa Pedroso	A	1.333
62710023	Maria Madalena Ribeiro Moleiro	D	731
56048021	Maria Mani da Silva	C	1.461
471694021	Maria Margareth de Moura	A	191
27210025	Maria Marta de Souza Ferreira	A	682
69111021	Maria Marta Vignoli Soares	E	365
79702021	Maria Mical Ferreira Vidal	C	365
21638021	Maria Nancy de Freitas Soto	C	1.096
32753024	Maria Neize Loubet Neto	C	365
118931021	Maria Neria Bornelli	D	731
66427021	Maria Neusa Guaresi	E	1.826
65251021	Maria Nilma da Silva	C	1.461
108325022	Maria Odale Lopes Siqueira	C	1.461
121689021	Maria Osmeria Gouveia Simoes	A	1.655
114172021	Maria Paula Fernandes Montier Onça	D	731
52092021	Maria Perpetuo Socorro Pleutim de Miranda	D	1.096
24296021	Maria Pires de Oliveira Vieira	D	731
399021	Maria Raimunda Cilena Pina Pinto	E	365
58547021	Maria Raquel Garcia de Lacerda Azevedo	B	0

55273021	Maria Regina Abadie dos Santos	E	365
12608022	Maria Regina de Moraes Casagrande	A	1.337
93884021	Maria Regina Modesto Andre Camacho	D	731
98601021	Maria Regina Pereira Manzoli Trindade	D	731
73836021	Maria Regina Zaqui	C	365
113708021	Maria Rita Pontes de Oliveira	C	365
27186021	Maria Roberta Fabril Barela	D	731
27186024	Maria Roberta Fabril Barela	A	1.344
56532021	Maria Rodrigues de Souza	E	365
56532022	Maria Rodrigues de Souza	B	1.587
3655021	Maria Rodrigues Leite	D	731
67517021	Maria Rosa Albino de Souza	D	731
50090021	Maria Rosa Alonso de Oliveira	C	1.096
10952025	Maria Rosa Fernandes Flores	D	731
72047021	Maria Rosa Pereira de Andrade	C	365
94455023	Maria Rosa Prandi	D	731
43624021	Maria Rosalva Barroso Carvalho Maia	C	365
53609022	Maria Rosangela de Lima	D	731
53609021	Maria Rosangela de Lima	E	731
45371021	Maria Rosangela Montanheiro	C	1.096
132734021	Maria Rozeli dos Santos Araujo	A	1.354
107964021	Maria Rozelma de Lima Santos	C	1.096
85703021	Maria Rozilda da Silva	E	365
82393021	Maria Salete de Nadai	D	731
61084022	Maria Selma Barreto Machado	D	731
17437023	Maria Severina de Arruda Volpe	D	731
69652021	Maria Silvia de Souza E Silva	E	1.826
95305021	Maria Sinesia Nolasco dos Santos Vinchiguerra	C	1.826
72639021	Maria Socorro da Silva	D	731
23025022	Maria Socorro Maia do Nascimento	D	731
78174022	Maria Solange de Franca Brito	A	1.654
58791021	Maria Solange Targino Bahia	C	365
72453021	Maria Sonia da Silva Riedo	F	365
55647023	Maria Sonia Dezembro Titao	E	1.461
50297023	Maria Sonia Lima da Silva	C	1.096
78075021	Maria Sonirlei Bordon da Silva	D	731
42557021	Maria Sueli Bueno Pereira Bolfe	A	1.672
38926021	Maria Teodora Guimaraes Riquelme	E	365
92486022	Maria Teresa de Andrade Chromeck	D	731
13709021	Maria Tereza Hey de David	C	1.721
16256021	Maria Terezinha Amorim	D	731
126562023	Maria Vanderlan Santos Rahal	D	731
438021	Maria Vanessa dos Santos Chaves	C	1.826
77244021	Maria Vanilde Nita Soares	D	731
120717024	Maria Vieira Leite	A	696
84556021	Maria Vilma Rodrigues Pontes	C	1.461
78705021	Maria Virissimo de Oliveira Reimann	C	1.461
71120021	Maria Waldirene de Oliveira dos Santos	E	1.826
59523021	Maria Zeferina Alves da Cruz	D	731
50228022	Marialva Nunes Correa	D	731
18491025	Marialves Conceição	A	1.330
99822022	Mariana Aline Gregorato Cunha	A	1.232
125905022	Mariana Aparecida de Almeida Leme do Prado	C	1.826
125905021	Mariana Aparecida de Almeida Leme do Prado	D	2.192
5485025	Mariane Mascarello	A	919
48535023	Mariane Nilo Rego	A	695
23814021	Mariangela Demonte Quaranta Maiorchini	C	365
41702021	Mariangela Favaretto	F	365
41702022	Mariangela Favaretto	D	731
42873021	Maricelia Ferreira da Silva	F	731
124073021	Marieda Farinon Torquato	C	365
133154023	Mariele Pereira Krummenauer Lopes	A	919
28877021	Marieli Nunes da Silva	A	1.648
24494021	Marielly Augusta de Oliveira	A	1.347
7401023	Marielly Parrela Andreu	A	696
23275021	Mariema Micheletto	C	1.461
68342021	Marilda Azevedo de Souza	C	365
68342022	Marilda Azevedo de Souza	A	1.523
54823021	Marilda Rodrigues da Paz	B	731
82337021	Marilei Arruda da Rocha Caballero	D	731
59311021	Marilei dos Santos Alves	D	2.192
90893021	Marilei Zolet Rotta	D	365
119401021	Marileide Francisco de Abreu	C	1.461
74935021	Marileide Peixoto Ferreira	E	365
130891021	Marileide Soares da Silva	A	2.166

78795021	Marilena Ines Bortolon dos Santos	B	731
63453021	Marilene de Freitas Silveira	C	365
62385021	Marilene do Amaral Teixeira	D	731
12929021	Marilene Giavarotti Ribas	E	365
47882023	Marilene Leal Cunha	B	0
84856021	Marilene Ribeiro da Luz Pinzan	C	365
127164021	Marilene Rodrigues de Araujo Campos	A	1.654
117062021	Marilene Speth Strelow	C	365
49078021	Marilene Winckler de Oliveira	D	731
78525021	Mariley Gualberto Coeli	F	365
121063021	Marili Sorrilha Aguilera Dias	A	1.654
128246021	Marilia Pinto de Franca Silveira	C	365
77913021	Marilia Rohrer Nacfur France	F	365
118670022	Marilia Simplicio Mairins	A	696
123329021	Marilia Souza Eich	A	1.654
78692023	Marilidia Satiro	C	1.826
50139021	Marilisa Alves Roberto Barbosa Fontoura	A	2.186
100709021	Mariliza Trindade da Silva Fernandes Souza	A	1.646
116174021	Marilizi Arruda Tarifa	B	1.867
75171023	Marilizi Duarte de Oliveira	A	919
82265022	Marilsa Martins Brasil	C	1.096
18737021	Marilu Ribeiro	C	365
54927021	Mariluce da Costa Pedreira Paiva	E	365
93266024	Mariluce da Silva Oliveira	A	919
92364022	Marilucia Ferreira da Silva	A	919
84492025	Marilucia Rossi Rigoni	A	689
73901021	Marilucy Esteves Rodrigues	E	365
79637024	Mariluz Siqueira de Souza Rios	A	919
74148021	Marilza Alves de Oliveira Rebeque	C	1.096
5541021	Marilza Aparecida Peixoto Leite	C	365
21601021	Marilza Carminati Farto	D	731
129377021	Marilza Jara Ribeiro Martins	C	365
87956022	Marilza Nunes de Araujo Nascimento	C	365
87956021	Marilza Nunes de Araujo Nascimento	C	1.096
44012024	Marilza Rodrigues de Lima	C	365
44012023	Marilza Rodrigues de Lima	D	731
55529021	Marina Alessandra de Oliveira	C	365
84057021	Marina Alves Goulart	D	365
55261021	Marina Aparecida de Souza	D	731
8127023	Marina Barbosa dos Santos	E	1.461
3530023	Marina Fatima Perentel Fabro	C	1.461
14967021	Marina Marcelino Antonio	C	1.461
34539021	Marina Morgantini	C	365
13876023	Marina Samaniego Mioto	D	731
84004021	Marina Silveira Saldanha	D	731
55086021	Marinaldo Faques da Silva	C	1.004
9568023	Marinalva Gil Alves de Arruda	D	731
63383021	Marinei Cristina Suguiura Mendes	D	731
95312021	Marineia de Souza	D	731
132547021	Marineize Neto Pleutim Aquino	A	2.010
116787023	Marines Adiers Alves Pereira	C	365
114315021	Marines Belarmino dos Santos	A	1.653
38462022	Marinete Alves de Carvalho Arruda	D	731
68953021	Marinete dos Santos Batista Silva	D	731
70936021	Marinete Nogueira da Silva Terra	E	365
56451021	Marineuza Alves dos Santos	C	1.461
472609021	Marinez Lemos Bregenski Schiavi	A	101
91555021	Mario Augusto Flores Portocarrero	F	731
128109021	Mario Augusto Ponciana Tomaz	A	1.654
48591021	Mario Cesar Furlan	F	365
48591022	Mario Cesar Furlan	E	731
4535022	Mario Massaiuki Miyazaki	E	731
21028024	Mario Morandi	C	1.096
19016022	Mario Ramao Benevides	F	731
19016021	Mario Ramao Benevides	F	1.096
115805021	Mario Sergio de Andrade Mendonça	C	365
115805023	Mario Sergio de Andrade Mendonça	A	896
47776021	Mario Teixeira Delmondes	F	1.096
113244022	Mariomar Rezende Diniz Junior	D	731
52963021	Marion Flores Leal	D	731
70888022	Marisa da Conceição Gonzaga	D	731
70888021	Marisa da Conceição Gonzaga	E	1.096
79191021	Marisa de Fatima Canterle Cabanha	E	365
79191022	Marisa de Fatima Canterle Cabanha	D	731
35784023	Marisa Maria Prates	C	1.461

29909023	Marisa Martins da Silva	G	1.096
123886021	Marisa Nardi de Godoy Tolentino Amaral	C	365
91186022	Marisa Nery de Oliveira	C	365
91186021	Marisa Nery de Oliveira	D	731
129156021	Marisa Pereira Dias	C	1.461
108804021	Marisa Pereira dos Santos	D	731
75932021	Marisa Poleto de Carvalho Sousa	E	365
117065021	Marisa Schulter	C	365
117065022	Marisa Schulter	A	1.654
62347021	Marisabel Aguiar Pereira Martins	C	1.826
77912021	Marisandra das Graças Dedé de Souza	B	365
85182021	Marisete Tebaldi de Souza	E	1.461
61573021	Marisol Gomes da Silva Lourenço	D	731
96176021	Marisonia de Souza Farias	C	1.461
89604021	Marissol Franco de Oliveira Souza	C	365
36960021	Maristela Alves da Silva Teixeira	C	1.461
107708021	Maristela Arantes de Moura	D	731
86225021	Maristela de Cassia Marques	E	365
86225022	Maristela de Cassia Marques	D	731
22263022	Maristela dos Santos Gonçalves	E	1.096
86658021	Maristela Dutra Peverari	D	1.096
93566021	Maristela Fernandes Lisboa	D	731
48684021	Maristela Reis Pereira	E	365
81289021	Maristela Zagonel da Silva	C	365
96290021	Maritania Vazatta Vieira	D	731
35788021	Mariucha Gorre	A	1.654
94200021	Mariza Antunes de Souza Mendes	C	365
94200023	Mariza Antunes de Souza Mendes	A	919
95007021	Mariza Aparecida de Brito Larsen	D	731
81660021	Mariza Vargas da Silva	C	1.461
79610021	Marizelia Florenciano Nunes	D	731
124365021	Marizete Fraga da Rosa	A	1.654
74865021	Marizete Gomes de Lima Silva	D	731
4666023	Marizeth Baze Kiill	D	2.192
33325021	Marjorie Antonietta Lageano	C	1.461
15801025	Marko William Marques Espindola	A	694
87966021	Marla Szymczak Ariose	E	731
80418021	Marlei Afonso Vilela Machado	D	731
23221021	Marlei Boeira Ferreira	A	1.654
54918021	Marlei Correa da Trindade	D	731
90573021	Marlei da Silva Neco Oliveira dos Santos	D	731
42748021	Marlei Venilda Petry Sutel Idei	E	1.461
75305021	Marlene Balbueno de Oliveira Ortega	C	365
21526022	Marlene Carriero de Oliveira	B	731
75981021	Marlene Centuriao	D	731
68435021	Marlene da Silva Costa	E	365
80646021	Marlene de Jesus Pereira	E	365
69725022	Marlene de Oliverira Faria	C	1.826
65275021	Marlene de Souza Bezerra	E	731
83144021	Marlene Eonice Ambrosio	D	731
72314027	Marlene Felice Ribas Medina Espinosa	A	191
83941021	Marlene Franco	C	1.461
71837024	Marlene Gouveia de Lima Souza	A	919
53273021	Marlene Matias da Silva	C	1.461
68357023	Marlene Menezes Noia	D	731
110119022	Marlene Oliveira da Silva Santos	A	1.340
90035021	Marlene Pereira Kamakura	E	365
81578021	Marlene Ribeiro dos Santos Fiorucci	D	731
70229021	Marlene Schneider	D	731
81638024	Marlene Viana de Lima Maia Nunes	A	919
85711021	Marley de Vasconcelos Irber	D	731
61420022	Marley Morelli	D	731
86737022	Marli Aparecida Machado Florença	D	731
118747022	Marli Aparecida Oliveira da Silva	A	913
117915023	Marli Cassoli	E	365
54689023	Marli das Gracas Simardel Ortega Dantas	D	731
75787022	Marli de Lourdes Zacarin Lima	D	731
96177021	Marli de Oliveira Santos	D	731
91065023	Marli de Souza Coelho	C	1.096
32986022	Marli Ferreira Soares	D	731
7732021	Marli Martins dos Santos	D	731
84396021	Marli Regina Xavier da Anunciação Pereira	A	1.638
12707021	Marli Sant`Ana da Silva	D	731
2048021	Marli Teixeira Tavares	C	1.096
28358021	Marli Terezinha Endres	E	731

28358022	Marli Terezinha Endres	C	1.826
36816021	Marlon Morch	C	365
128277022	Marlon Nantes Foss	A	699
80280021	Marluce Barbosa Exeverria da Rosa	E	1.826
94024022	Marluce Lulu de Melo de Paula	A	1.029
61902022	Marlucia Pereira Alves Morelli	E	731
82112021	Marly Aparecida de Matos Machado	E	1.826
123166022	Marly Bressan de Moura	A	1.340
91094021	Marly Mitie Sogame Dalagnol	C	1.826
79409024	Marly Nascimento Araujo	A	919
65854023	Marly Paschoal de Oliveira Pereira	C	365
65854021	Marly Paschoal de Oliveira Pereira	E	731
78926021	Marly Siqueira Nogueira	C	365
87534021	Marly Teodoro Vieira	D	731
72125022	Marta Alves dos Santos	B	1.461
70810022	Marta Antonieta Correia Barbosa	D	731
70810021	Marta Antonieta Correia Barbosa	E	1.461
117198021	Marta Aparecida Vital	D	365
73631022	Marta Assunção de Aguiar Soares	D	731
44014021	Marta Azambuja Dias	C	1.461
72974021	Marta Cavalcante dos Santos	D	731
109647021	Marta Cristina Molossi Brum	C	1.461
112327021	Marta de Andrade Oliveira	D	731
20259021	Marta de Lima Muniz	D	731
115484022	Marta de Oliveira Silva Arantes	A	1.345
117452021	Marta Ferreira da Silva	C	365
87635021	Marta Gomes Sandim	C	1.826
87583021	Marta Helena Ferreira Andrade	E	365
50658021	Marta Lopes Fraga da Silva	E	1.826
75919021	Marta Magali Veratti	A	1.654
54015022	Marta Maria de Araujo	C	396
54015021	Marta Maria de Araujo	D	396
42562021	Marta Morande	F	365
42562022	Marta Morande	E	731
6121021	Marta Regina de Brito	C	1.461
88428021	Marta Ribeiro de Freitas	C	365
114101021	Marta Rocha Barbosa Lescano	C	365
104943022	Marta Rodrigues Urbieta	C	1.461
61010021	Marta Roque Branco	B	1.551
43026021	Marta Rosmeri Escher de Melo	E	365
432559021	Marta Souza Silva Torres	A	919
123368022	Marta Vieira Leite Rigon	A	1.346
63142021	Martha Eugenia Arce Angelo	D	731
22989021	Martha Grassi Cabreira	C	1.096
105917022	Martha Panagio	E	731
70257021	Martina do Carmo Ramires	E	365
80583021	Martinho Ferreira Ramos	C	365
28610024	Marvely de Moura Losano	A	919
70750022	Mary Beatriz Ibarra Prado Albuquerque	C	365
88166021	Mary Elisa Rosa Romera Borges	C	1.826
74074021	Mary Estela Miranda Pita	D	731
47647021	Mary Ruth Albino	F	1.826
132580021	Maryelle Graça Rodrigues	C	365
15065024	Marystela Martins Abrão	A	784
115697021	Mateus de Araujo Martins	C	365
25599021	Mateus Nucci	B	913
88298021	Mateus Oliveira Barbosa	C	1.461
120479021	Mateus Soares Junior	C	365
80685021	Matilde Arguelo Anastacio Cristaldo	C	1.096
79365022	Matilde de Souza Cruz	C	1.461
120496021	Matildes Abreu Milani	C	365
105086021	Matildes Araujo Lima	C	365
112421021	Maura Cristine de Souza Queiroz	D	2.192
8398022	Maura Marcondes Nabhan de Barros	D	731
83287021	Maura Martins Severino	D	731
65340021	Maura Regina Pereira da Costa	E	365
106416023	Maura Regina Schell Vicentim	A	1.317
75015023	Mauren Vanessa Lourenço Souto	C	365
75015022	Mauren Vanessa Lourenço Souto	C	1.826
131123022	Mauricio Candido	D	365
131123023	Mauricio Candido	D	365
37189023	Mauricio dos Santos	D	731
427307021	Mauricio dos Santos	A	1.137
84150022	Mauricio Ferreira Armoa Gomes	A	1.654
84150021	Mauricio Ferreira Armoa Gomes	A	2.187

57034022	Mauricio Jonas Ferreira	D	365
57034021	Mauricio Jonas Ferreira	D	2.192
54167022	Mauricio Leonardo da Silva Ortega	A	1.654
64120021	Mauricio Luis Tiguman	C	365
77415021	Mauricio Paschoal de Oliveira	E	1.461
16054022	Mauricio Soares dos Reis	A	1.654
16054021	Mauricio Soares dos Reis	A	2.185
78022021	Mauricio Souza Vilalba	C	1.461
104576021	Maurides Ferreira Silva	D	731
15114021	Maurilio Dantielly Calonga	A	1.654
130396023	Mauro Aparecido Cosme da Motta	A	919
84413021	Mauro Cesar da Silva	C	365
92845021	Mauro Conceição Nogueira	A	1.347
49786021	Mauro Fernandes Pereira	E	365
30265021	Mauro Francisco Bezerra	F	731
53114021	Mauro Gonçalves Dantas	D	731
108177021	Mauro Hiroto Kamei	C	1.461
129836021	Mauro Matsuo Yamazato	C	365
82626021	Mauro Moreira Marmora	D	731
52090021	Mauro Oliveira de Jesus	F	365
78820022	Mauro Sergio Almeida de Lima	A	1.340
20024023	Mauro Timpurim Berto	F	1.096
54439021	Max Antonio Lubacheski	C	365
63551021	Max Lima de Albuquerque	D	731
111945021	Max Sandro Silveira Evangelista	D	731
63040021	Maximo Fontebasse Ferreira	D	731
43281021	Maxwell da Silva Amaral	A	1.653
15961022	Mayana Rodrigues	A	1.280
15961021	Mayana Rodrigues	A	2.180
25873022	Mayara Bragatto do Amaral	A	1.340
57425021	Mayara da Silva da Rocha	A	1.351
432660021	Mayara Kelly Queiroz dos Santos	A	919
28528021	Mayara Prado Leal	A	1.648
423077021	Maycon da Silva Pinto	A	1.331
8264022	Maydla dos Santos Vasconcelo	A	1.318
24603021	Maykon Costa de Oliveira	A	1.654
88993021	Mayra Alessandra Wehner	D	731
25593021	Mayra Fernanda Vendruscolo	A	1.648
80012021	Maysa Ferreira da Silva	D	731
70569021	Meire Aparecida Fidelis	C	1.096
101438021	Meire Aparecida Lima do Espirito Santo da Costa	C	365
110179021	Meire Capellini	D	365
105918021	Meire de Falco Lima	C	365
105918024	Meire de Falco Lima	A	696
52484022	Meire Kintschev	D	731
89424021	Meire Maria Barbosa	C	365
130708021	Meire Meireles Duck	E	365
130708022	Meire Meireles Duck	D	731
79275022	Meire Pereira dos Santos	C	365
59805021	Meire Rodrigues Alves Carvalho	F	1.096
69289021	Meiriele Lazarin	C	365
69289022	Meiriele Lazarin	A	895
63224021	Melania Volpi de Paula Deus	C	365
95945021	Melchior da Silva Duarte	C	365
27179021	Melise Dutra Romano	A	1.660
109731021	Melissa Azevedo Nogueira	A	1.654
71700021	Melissa da Silva Escobar de Carvalho	B	731
71700022	Melissa da Silva Escobar de Carvalho	A	1.654
31742021	Melissa Gonçalves	D	731
54138022	Melissa Lopes de Souza Moraes Rodrigues	A	1.648
118863021	Melissa Pereira de Mendonça	C	365
118863023	Melissa Pereira de Mendonça	A	919
104120021	Mercedes Correa Sampaio Goulart	C	1.826
72028021	Mercedes de Castro	D	731
89242021	Mercia Ribeiro Araujo	E	731
106991026	Michael Pereira de Souza	A	689
20485021	Michel Gil Coronel	A	1.341
120176022	Michela Medina do Nascimento	A	689
70221024	Michela Moreira Gonçalves Teles	A	919
40675022	Michele Cristina dos Santos Fazioni	A	1.316
131363021	Michele Cristina Vendrusculo	C	365
36718024	Michele dos Santos Assis do Amaral	A	696
105642021	Michele Fernanda Picolo	A	1.653
81281021	Michele Serafim dos Santos	C	365
79492024	Micheli de Almeida Cardoso	A	919

57958021	Micheli Marciano Pereira de Lira	A	1.654
2648021	Michelle Levandoski Ovelar	A	1.655
132136021	Michelle Milhoranca Moreira	A	1.723
121072021	Michelli Cristine Nunes Facholi Bendassolli	C	365
41422023	Michelli Moretti de Souza Lima	A	1.345
116492024	Michely Goncalves Vieira Cariaga	A	919
31910022	Miguel Epifanio de Medeiros	F	731
74894021	Milda Beatriz Cavanha Recalde Ferreira	C	365
109239021	Milena Coenga Catanante Razuk	C	1.461
131231025	Milena Pereira da Silva Miiji	A	696
120211025	Mileni Ramires de Oliveira	A	693
23165021	Milsa Duarte Ramos Vaz	F	365
11220021	Milton Cardoso Sobrinho	D	731
110368021	Milton Carlos de Oliveira	C	1.461
63680021	Milton Cesar de Micco	D	731
14673023	Milton Lima da Fonseca	D	731
14673021	Milton Lima da Fonseca	F	731
70420021	Milton Paula de Queiroz	A	1.648
89130021	Milton Pereira da Luz	C	365
33270021	Milton Zimermann Pinto	E	365
72343022	Milva Heimbach	D	731
121921021	Miqueias de Oliveira Gomes	C	365
22355021	Mirane Franco dos Reis	D	2.192
70066021	Mireille Rosi Lima de Queiroz	E	1.826
131121021	Mirelle Moreira da Silveira Ottoni	A	1.654
56525021	Mires Teles da Silva	C	1.461
63710021	Miria dos Santos Gonçalves	E	1.096
90390021	Miriam Aparecida Benites de Oliveira	A	1.641
119114021	Miriam Arboleya Valentim	B	731
115102021	Miriam Campos Chaparro	C	365
54851023	Miriam Celia Frantz	A	896
437588021	Miriam Cristina Bazan	A	694
109967021	Miriam Dantas Osorio	E	1.461
50083021	Miriam Estela Vargas Maciel dos Santos	C	365
80660023	Miriam Fatima Bolfe Evola	D	731
78773021	Miriam Fidelis da Rosa	D	731
116268022	Miriam Leiko Omoto Zanardi	E	731
6276022	Miriam Marques Caldeira Crudo	A	919
95015021	Miriam Rocha Soler	C	365
21969021	Miriam Teixeira Costa	E	1.461
70005021	Mirian Assunção de Oliveira	C	365
83222021	Mirian de Sena Almeida	E	365
83222022	Mirian de Sena Almeida	C	1.096
48381021	Mirian de Souza Gualberto	E	365
130662024	Mirian Duarte Santana Weige Marth	A	184
118190021	Mirian Ferreira da Silva	A	1.351
128118021	Mirian Paula Falavigna	C	365
10553021	Mirian Terezinha Dal Sochio	D	731
63270021	Mirian Ventura de Souza da Silveira	C	365
132286021	Miriane Almeida de Oliveira	A	2.186
24141021	Mirko Donisete Rodrigues Barbosa	C	365
24141022	Mirko Donisete Rodrigues Barbosa	A	913
38542024	Mirna Assad Benevides	A	1.299
40512021	Mirna Couto Tavares Pinto	A	2.018
70986021	Mirna Silveira Lescano Diehl	E	365
55538022	Mirta Brun Loro	D	365
79677021	Mirta Eloiza Landolfi Salina	E	365
120044022	Mirta Mabel Escovar Torraca Silva	A	919
93015022	Mirthis Dutra Benites	C	365
93015021	Mirthis Dutra Benites	E	365
128119022	Mirtys Lays de Oliveira Rodrigues	C	365
63011022	Misma de Camargo	C	1.461
34639022	Moacir Henrique Brito	A	1.857
34639021	Moacir Henrique Brito	B	1.857
121350021	Moacir Nunes da Silva Junior	C	1.096
64607021	Moacyr Arruda Rondon	E	731
56573022	Moaness Yuri Stefanes Leal Pereira	D	731
93432021	Modesta Martines Lopes	C	1.461
64394022	Moisaniel Carlos de Alencar	A	919
84092022	Moises Antonio Nogueira	C	365
49880021	Monica Aparecida de Barros Moreira	C	365
15008021	Monica Cardoso de Sá	C	365
29333027	Monica da Silva Custodio	A	696
83930021	Monica Maldonado dos Santos	E	731
438659021	Monica Rosa Batista	A	696

92590024	Monica Scharth Gomes	A	0
92590022	Monica Scharth Gomes	C	0
64371021	Monica Sueli de Oliveira	E	365
129649026	Monica Triani Kriesel	A	696
78991022	Monique Lobo Merlone dos Santos	A	919
133223021	Morgana Duenha Rodrigues	C	365
72451022	Myriam da Consolação Carneiro Pereira	D	731
122775021	Myrian Marcia Felisberto da Silva Oseko	A	1.347
85659021	Myrian Pastore da Silva	C	365
88129021	Nadia Barbosa da Silva Matos	C	1.096
121076021	Nadia Leite	B	0
118505021	Nadia Lucia dos Santos Toledo	D	731
67643023	Nadia Maria Moura Bragança	E	365
119933021	Nadia Rivero Rodrigues da Silva	C	365
119933024	Nádia Rivero Rodrigues da Silva	A	191
87028021	Nadia Terezinha Damiani Guenka	D	731
47477021	Nadime Moya Abdallah Vaz	E	365
30172023	Nadir Albrecht	D	731
23500022	Nadir David de Freitas	D	2.192
30604023	Nadir Ferreira	C	1.076
41260021	Nadir Lima	D	731
118392021	Nadja Mattos de Oliveira	D	731
45314023	Nagela Mouhanna Abou Ghattas	C	365
29553027	Nagila Kelli Prado Sana Utinoi	A	184
432892021	Nagla Almeida Samha	A	919
423905021	Naiady dos Santos Martins	A	1.287
129222025	Naiara Pael Lopes Aquino Sobrinho	A	682
103997021	Naila Maria Rodrigues	A	1.655
49927021	Nailor Vargas Marcondes de Souza	E	1.461
55087021	Nair Barbuena Gedro da Silva	F	365
85394022	Nair Leite Alves	D	731
85394021	Nair Leite Alves	E	1.096
79731021	Nair Mittanck Tavares	B	1.461
84940021	Nair Rodrigues dos Santos	C	365
86303021	Naira Patricia Oliveira Freitas Silva	A	1.633
43906021	Naira Sampaio Ferro	F	365
39989021	Naiza Matos de Souza	D	365
45861021	Nalija Telma da Mata	A	1.653
27532021	Nalygia de Oliveira Vigue Araujo	A	2.158
119008028	Naman Moura de Brito	A	693
437633021	Nanashara Cavalcante Boehm da S. Barbosa	A	689
34999021	Nanci Cleide Rios	E	1.096
36292021	Nanci de Santis Guimaraes Garcia	C	365
877021	Nanci Lissone da Silva	C	1.461
79207022	Nancy Cristina Leigues Landivar	C	365
79207021	Nancy Cristina Leigues Landivar	D	731
92019023	Nancy Satsie Miyazato Nakazato	C	365
65005022	Nancy Zilma Coelho	C	1.096
58175023	Nara Maria Cavalheiro Palha	A	919
87813021	Nara Ortencia Vieira de Mello	D	731
64387023	Nara Rubia da Silva Coimbra	E	1.096
89664021	Narci Lescano Echeverria	E	731
85588021	Narcizo de Farias Peixoto	C	1.461
53427022	Narcy Soares da Silva	D	731
74803021	Nasser Charif Assan	D	731
24547021	Natalia Santana Soares da Silva	C	365
51146023	Natalia Santos Oliveira	A	913
435477021	Natalino Ramos da Cruz	A	786
422753021	Nathalia de Jesus Oliveira	A	1.343
433551021	Nathalia Scherer Alencar	A	919
423070021	Natiele Paixao	A	1.287
55019022	Natividade Mercedes Achucarro	E	365
33143021	Nayanne do Nascimento Silva	A	1.347
425294024	Nayara de Oliveira Gularte	A	778
2233023	Nazi Alves Gomes	C	365
1264023	Nazira de Jesus Ajul Rezende	D	731
19019021	Nazira Helena Dolabani de Castro	C	1.461
61294021	Nedir Carneiro de Barros Gomes	B	1.826
48353021	Nedy de Barros	E	365
85180021	Nei Elias Coinethe de Oliveira	E	365
85180022	Nei Elias Coinethe de Oliveira	D	731
90878021	Nei Geller	D	731
110494023	Nei Rossato de Paula	C	1.096
61108021	Neide Aparecida Bastos Quirino	E	365
81596028	Neide Aparecida de Souza	A	191

12155021	Neide Aparecida Fernandes	C	1.461
56642021	Neide Bernardo de Souza	C	1.096
15821021	Neide Ferranti	E	1.461
59239021	Neide Maria de Souza	C	1.461
34047021	Neide Torres Espinola Carvalho	E	365
113119021	Neila Regina Ferreira de Souza	C	365
50246021	Neila Silveira de Oliveira	B	1.452
86760021	Neiles Carmo dos Santos Alho	D	731
96428026	Neiton Cezar Benites	A	696
131245021	Neiva Clarisse Bamberg Castagnera	A	1.654
114102021	Neiva Gomes de Moraes	C	365
3111022	Neiva Maria de Mattos	C	731
3111021	Neiva Maria de Mattos	D	731
90794021	Neiva Nazareth da Silva	C	365
432618021	Neiva Pereira de Freitas	A	918
48701021	Neiva Teresinha Hunhoff	C	365
48864023	Nelci Aparecida Abrao	A	1.616
128662021	Nelci Emboava de Souza	C	1.096
100028021	Nelci Hasper	C	365
57796022	Nelcides Domingos Dias Muniz	C	365
61435021	Nelda Cristianne Sitorski	C	365
15678023	Neli Garcia de Almeida	F	1.096
61976021	Neli Oliveira Silva	F	1.096
105928021	Neli Porto Soares Betoni	C	365
71312021	Neli Terezinha Lisik Galvão	C	365
87114021	Nelia Salles de Siqueira Nantes	C	1.461
62642021	Nelio Custodio de Almeida	E	731
62642022	Nelio Custodio de Almeida	A	1.654
35521021	Nelio Lima dos Santos	D	731
114178021	Nelisane Trindade de Alencar de Souza	D	731
13487022	Nelly Stefani Cano Viruez	A	1.332
61622021	Nelma Aparecida Camilo	D	731
96443023	Nelma do Amaral Rezende Diniz Bento	A	854
21937021	Nelsiane Verginia Domingos de Souza	C	1.461
78942021	Nelson Angelo de Albuquerque	C	365
80874021	Nelson Antonio Lang	E	365
126628021	Nelson Aparecido Silva Casemiro	A	1.654
77345021	Nelson Centuriao Benites	D	731
66267021	Nelson da Silva Marques	D	731
14214022	Nelson dos Santos	F	365
79213021	Nelson Eden Gomes	E	731
10266022	Nelson Luiz da Rocha	E	1.826
70036021	Nelson Nodimatu	D	731
5958021	Nelson Petek	C	365
112333021	Nelson Ricardo dos Santos Valensuelo	C	365
52749021	Nelson Vieira Torres	F	731
125377021	Nely Celia de Souza Pinto	C	365
6456021	Nely de Souza Malheiros	C	365
64831021	Nely Sales Serpa Pinto Santos	E	1.096
130772021	Nelzira Maria Schowanke	D	731
106662021	Neoci Ferreira dos Santos	C	1.461
20053021	Nercy Terezinha de Sant'ana Salvini	C	365
20053023	Nercy Terezinha de Sant'ana Salvini	A	1.343
81073021	Nereide Modesto de Jesus	E	365
80853021	Neri Muncio Compagnone	D	1.461
56270021	Nerilda Bernardo dos Santos	C	365
71207021	Nerilda da Costa Franco	F	731
50256022	Nery Silveira de Oliveira	E	1.461
19625021	Nesio Alamini	C	1.826
73938021	Neuci Maria de Oliveira	D	2.192
58336023	Neucy Aparecida Freitas Peixoto	D	731
64887022	Neulma Maria da Silva Freitas	E	1.096
37596021	Neuraci Vasconcelos Reginaldo	D	731
68531021	Neurandi Pereira de Oliveira	D	731
61483021	Neusa Alves de Souza	C	1.461
85808023	Neusa Batista da Silva	A	919
77439021	Neusa Moreira de Lima	C	365
55610022	Neusa Pereira Calado	C	1.461
95745021	Neusa Terezinha Paduan	D	731
121759021	Neusa Wust de Freitas	E	365
108572023	Neuseli Lucia da Silva	A	191
108572021	Neuseli Lucia da Silva	C	365
12471023	Neuza Aparecida Lopes	F	731
98683021	Neuza Bispo dos Santos	E	1.461
57299022	Neuza Colman	C	365

59063021	Neuza Ferreira de Souza	D	731
23744023	Neuza Franco de Oliveira	E	365
70457021	Neuza Inacio da Silva	C	365
68289021	Neuza Maria Cardoso Martins	D	731
77117022	Neuza Paulino Duarte	A	191
8982021	Neuza Queiroz Cicuto	C	1.096
76613021	Neuza Shizue Imai	C	1.461
105640021	Neuzeli Ortega Provasio Aguiliere	C	365
84009021	Neuzely Mariola Eugenio dos Santos	E	1.461
433010021	Nevyton Candido Martins	A	913
54597021	Newton Cosme de Figueiredo Gomes	F	365
80380021	Nicia Helena Ferrari Costa Rodrigues	C	1.096
80967021	Nicodemos Filgueiras Junior	A	1.654
89469021	Nicolassa Marina Maldonado Leite Machado	D	731
98943021	Niderci Alves Pires	D	731
79692021	Nidia Eliane Pereira dos Santos	D	731
123752021	Nidia Suzana Saracho	A	1.654
7347030	Nidiane Benites Antunes	A	191
70137021	Nilce Costa Jardim	F	1.096
70137022	Nilce Costa Jardim	E	1.461
11945022	Nilce Freitas Azambuja	E	731
72278023	Nilce Gonçalves dos Santos	C	1.826
118019023	Nilceia Gonçalves Caceres	A	919
125788021	Nilceia Marins da Silva Santos	A	1.647
57788022	Nilcemar Martins Costa	D	731
57788021	Nilcemar Martins Costa	E	731
63661021	Nilceu Peixoto	D	731
93357023	Nilcilene Bezerra da Silva	A	191
52578022	Nilda Aparecida Polizer Moreira	C	1.461
66625021	Nilda Fatima Moraes de Oliveira Silva	C	1.826
51127021	Nilma Fatima de Souza Veronese	F	365
58100021	Nilsa Maria Bolsanelo Sales	F	365
58100022	Nilsa Maria Bolsanelo Sales	E	1.096
85991022	Nilsa Rodrigues dos Santos	D	731
71095021	Nilse Aparecida Passarini Zanoli	E	731
16695022	Nilsimar Adonias Bragança	F	731
16695021	Nilsimar Adonias Bragança	F	1.096
38379021	Nilson Afonso Ferreira	D	731
48320021	Nilson Alves da Silva	E	1.461
19326021	Nilton de Souza Martins	F	1.096
19326022	Nilton de Souza Martins	F	1.096
64514021	Nilton Dobes Bakargi	C	365
19518021	Nilton dos Santos Zanuncio	D	731
70019021	Nilva Bezerra Lins Guimarães	C	365
56639021	Nilva Celestrino Rocha Narcizo	D	731
108057021	Nilva Fernandes Souza	E	365
13756025	Nilva Jesus Figueiredo da Silva	D	731
57989021	Nilva Maria Rodrigues	C	365
57990021	Nilva Maria Rodrigues	A	1.626
66928022	Nilva Maria Tolentino de Souza	C	1.461
66928021	Nilva Maria Tolentino de Souza	E	1.461
13310021	Nilva Teresinha Bach Stroher	D	1.461
34905022	Nilvander de Oliveira	C	1.461
61415021	Nilza Anselmo da Costa Paulino	F	1.096
69655021	Nilza Aparecida Fernandes Simões	C	365
77048021	Nilza Candia de Melo Pereira	C	365
98785022	Nilza Costa Souza Primo	C	1.461
106312021	Nilza Helena Zambao	D	731
49546022	Nilza Mareco Bogarim	C	1.461
47331021	Nilza Mena Barreto de Oliveira	C	365
43395023	Nilza Miltes Pereira	A	919
51969021	Nilza Miranda Pires da Silva	E	365
50886022	Nilza Oliveira dos Santos Pereira	C	1.096
73136021	Nilza Pereira da Silva	E	731
42677021	Nilza Ramos Ferreira	D	396
116118021	Nilza Teixeira Pires Ribeiro	F	731
4071022	Nilzete da Silva	A	191
51696022	Nilzete Martins de Araujo Costa	C	1.096
11372021	Niva Maria de Souza Araujo	D	731
56651021	Nivalcir Pereira de Almeida	E	1.461
39714021	Nivaldo Alves de Souza Marques	A	1.654
102610021	Nivaldo Correa Tenorio	C	365
102610022	Nivaldo Correa Tenorio	A	1.332
132608021	Nivaldo Miguel	C	365
132608022	Nivaldo Miguel	A	1.654

33866021	Nives Simone Roese Rios	C	365
126683022	Nivia Roseana Caceres de Araujo	A	696
42513021	Noel Alves Moreira	F	365
62572021	Noeli Ines Eidt	D	731
113549021	Noeli Teresinha Uliana	D	731
66089021	Noemi Aparecida de Souza Jara	C	1.461
66951021	Noemi Jandrey	C	365
107327021	Noemia Aquino Gonçalves	C	1.096
81815023	Noemia Gonsales	D	731
114632021	Noemia Martins Jara Leandro	A	1.654
111762021	Noemia Pereira Lima	C	365
57364021	Noemia Waloszek de Souza	D	731
69065021	Noide Pache Farias	C	365
73692021	Nora Neide da Costa Franco	D	731
99374022	Norberto Lazaro Galdino	C	1.461
52148022	Norilda Siqueira de Oliveira	A	1.654
52148021	Norilda Siqueira de Oliveira	A	2.184
72356021	Norma Celia Sotero	F	365
47333022	Norma Celiane Cosmo	E	365
47333021	Norma Celiane Cosmo	F	1.096
35302023	Norma de Figueiredo Gentil	E	365
80574022	Norma Leila da Silva Folini	C	365
80574021	Norma Leila da Silva Folini	E	1.826
63311022	Norma Lourdes de Deus	C	1.096
423079021	Norma Rocha Farias	A	1.333
94798021	Nubea Rodrigues Xavier	C	1.461
4998021	Nucini Garcia da Silva	F	365
38593023	Obeltran Martins Navarro	C	365
38593022	Obeltran Martins Navarro	F	365
76660021	Ocimar Luiz de Aquino Araujo	C	365
24594021	Odair Aparecido Martins Coelho	D	729
128795021	Odair Campos de Souza	C	365
75226021	Odair Gonçalves Marquez	C	365
5401022	Odair Jose Brandão da Silva	A	1.283
110182022	Odair Marques Pereira	A	1.339
67727024	Odair Serrano de Oliveira	C	1.096
52806022	Odair Zancani	D	731
52806021	Odair Zancani	E	1.096
119504024	Odemir Coelho da Costa	A	919
19156027	Odenir Escobar Moraes	A	386
63398021	Odete Aparecida de Souza Airton	C	365
54520021	Odete Aparecida Pereira	D	731
127474021	Odete Camilo Diniz Dallacourt	C	365
81591021	Odete Henrique de Azevedo	B	731
49306022	Odil de Souza Brandão	D	731
49306021	Odil de Souza Brandão	E	731
46201021	Odilar Antonio Cescon	C	1.096
52632022	Odilio Ferreira Alves Pereira	C	365
93105023	Odineia Forner Adi	A	1.178
93105022	Odineia Forner Adi	A	1.813
108685021	Odineia Nunes	C	365
90868021	Odinez Alves Marques Garcia	B	934
115502021	Odirleia Lima Arnal	C	365
70268021	Odissea Perez Barros	E	1.461
126790021	Odolina Lopes Fortaleza Araujo	C	1.461
51079022	Oldemar Cabanhe	C	365
95578022	Olga Barczysczyn Vilhanueva	A	919
63251021	Olga de Andrade Serafin	D	731
115633021	Olga Maria Dervalho Delvahle	D	731
66323021	Olga Santa Cruz Tosta	C	365
65631021	Olgair de Jesus Barbosa	C	1.096
52238023	Olimpia Netto Verão	C	365
437981021	Olinda Aparecida Soares Rampi	A	695
37337021	Olinda Rodrigues Magalhães	C	1.461
50166021	Olir Antonio Hall	C	1.826
122670021	Olivia Arantes da Silva	E	1.096
55840021	Olivia de Morais	C	1.096
4378022	Olivia Machuca Olazar	A	1.654
77193023	Olivia Maria Lopes	D	731
70480022	Olivia Regina Ortunho Duarte	A	1.347
48518023	Olivio Braga	A	177
27200022	Olivio Mangolim	A	1.340
27200021	Olivio Mangolim	A	2.186
91810021	Omar Olvair Dorigan	E	365
91810022	Omar Olvair Dorigan	D	731

83311021	Oneide Wurlitzer	D	731
51766022	Onildo Lopes dos Santos	C	365
125379021	Onivan de Lima Correa	C	365
125379022	Onivan de Lima Correa	A	1.351
124145021	Oralia Echeverria	C	365
91636022	Orestes Toledo Junior	C	365
91636021	Orestes Toledo Junior	E	731
71731021	Oribes Pancracio de Souza	D	731
56702021	Orion Dias da Silva Filho	D	365
41202022	Orlanda Freitas dos Santos	D	2.192
15193021	Orlando Cesar Pereira Bonassa	D	731
78578021	Orlando Dias da Silva	C	1.461
115330022	Orlinda Garcia Cardozo	A	670
69273022	Ormanda de Oliveira Rocha	E	731
65531022	Orney Aparecida Buscioli	E	731
65531021	Orney Aparecida Buscioli	F	731
72786021	Orsolina Silva Fernandez da Conceição	C	1.096
83761021	Osanea Marques Rosa	E	1.826
83389021	Oscar Rocha	C	365
52448021	Oslon Carlos Estigarribia Paes de Barros	B	1.461
101337022	Osmar Amanco Batista	A	191
43736021	Osmar Aparecido Delvecchio	D	731
132478022	Osmar Ferreira	A	1.654
132478021	Osmar Ferreira	A	2.186
47189022	Osmar Higino Barreto	D	731
47189021	Osmar Higino Barreto	E	1.461
27646021	Osmarina Pereira Souza Pinto	D	731
39230021	Osmarino Guimarães da Rocha	E	365
63578028	Osmary Aparecida dos Reis Palharini	A	668
33507022	Osney Fernandes dos Santos	C	365
33507023	Osney Fernandes dos Santos	A	1.654
86816021	Osvaldino Bruno Lopes	D	731
50325021	Osvaldo Alves Pinto	F	365
83483021	Osvaldo dos Passos Pereira Junior	A	1.648
50419022	Oswaldo Francisco da Silva Dourado	C	1.461
79553021	Otaciano Perez	E	365
83790021	Otamir Souza da Silva	C	365
31551022	Otavio Simei	F	1.096
126020021	Otoniel Luiz Alem Blanco	C	365
56297021	Otony Avila Ornellas	D	2.192
64226021	Otto Simon da Silveira	D	731
25592021	Ozana Larock de Carvalho	A	1.654
115448022	Ozeas Tavares da Silva	A	693
98056021	Ozeias de Paula de Souza Gomes	A	1.609
131242022	Pablo da Silva Ruiz de Lima	A	1.347
123941022	Pablo Eduardo Becker	A	1.326
114420021	Pablo Henrique Medeiros	A	1.646
29839022	Palmira Meira de Brito	D	731
37877021	Paloma Bispo de Angelis	A	1.464
124604021	Pamela Souza de Pietro	A	1.644
433588021	Paola Mahyra de Oliveira Carvalho	A	906
9907024	Pascoalino Cornelia Angelico	D	731
45740021	Patrice Mota Gomes Landim	C	365
115504021	Patricia Alves da Silva	C	1.461
43268022	Patricia Alves de Souza	A	1.345
33585026	Patricia Beatriz de Vasconcelos	B	0
104336021	Patricia Casado do Nascimento Nunes	B	731
118389022	Patricia Claro Pissurno	A	1.308
84813021	Patricia Correa Moreno Oliveira	D	731
102021021	Patricia Costa Rodrigues	A	1.646
7269021	Patricia Cristiane Chagas Alves Belone	E	365
118869021	Patricia da Silva de Mendonça Gabriel	A	1.654
105084021	Patricia de Cassia Mardegan	C	365
88930022	Patricia de Jesus Gomes Navarro	A	919
68751021	Patricia do Nascimento	E	1.461
96076021	Patricia Fernandes Rosa Amorin	B	1.886
124253021	Patricia Gomes da Silva	C	365
126247021	Patricia Gonçalves Rocha	B	0
423893021	Patricia Henrique Vieira da Silva Cardos	A	1.276
81707024	Patricia Lima Domingos	A	191
81707021	Patricia Lima Domingos	D	731
132687021	Patricia Lucia do Nascimento	A	2.008
25576021	Patricia Machado da Costa Morais	C	365
102200025	Patricia Maria de Oliveira Araujo	A	682
91000021	Patricia Mendonca Hernandes Alves	C	1.461

122672027	Patricia Mendonça Tobaru Oshiro	A	696
114049021	Patricia Michelle Ruiz	D	731
106176021	Patricia Navarro Correia Reitman	C	365
72733021	Patricia Oliveira Acioli	E	1.461
32957023	Patricia Oliveira Batista	A	857
89195021	Patricia Pato dos Santos	D	365
123254022	Patricia Pereira Nascimento	A	919
129386021	Patricia Perez Machado	A	1.654
132623021	Patricia Pinto	C	365
132623022	Patricia Pinto	A	1.654
116611022	Patricia Ramos Caetano	A	801
109095021	Patricia Regina Turmena	C	365
109095022	Patricia Regina Turmena	A	1.654
19080024	Patricia Ricarti da Silva	A	919
118629021	Patricia Rodrigues da Silva	C	365
105942022	Patricia Rodrigues Gomes	C	365
105942021	Patricia Rodrigues Gomes	D	731
74991022	Patricia Rosana da Rosa Sadauskas	B	0
100156022	Patricia Sgorlon da Silva Macorini	A	912
113356021	Patricia Suziel Lima da Rocha Milagres	A	1.346
35729021	Patrick Schistl Leite	A	1.654
125793021	Patrik Talhina do Amaral	C	365
125793023	Patrik Talhina do Amaral	A	1.345
117263022	Paula Adriana Crippa Brito	C	365
117263021	Paula Adriana Crippa Brito	C	1.096
41447021	Paula Aparecida da Silva Marim	C	365
106424021	Paula Emanuella Simplicio da Silva	C	1.461
29459021	Paula Fernanda de Matos Francisco	A	1.654
57677022	Paula Marques Silva Rosseto	E	1.826
57677021	Paula Marques Silva Rosseto	F	1.826
74998021	Paula Regina Pereira de Carvalho Navarro	A	2.163
104580024	Paula Villarim Azambuja Santos	A	191
132388024	Pauliceia Arce Ribeiro	A	919
70313022	Paulo Alves Trevizan	F	731
70313021	Paulo Alves Trevizan	F	1.096
71230025	Paulo Angelo de Souza	D	365
71543021	Paulo Antonio Castaldeli	D	731
108216022	Paulo Antonio dos Santos	C	365
108216021	Paulo Antonio dos Santos	D	731
110471022	Paulo Cesar Benzi do Carmo	A	693
60202021	Paulo Cesar de Souza	E	365
101509024	Paulo Cesar Ferreira	A	1.176
131769021	Paulo Cesar Gonçalves	C	365
83116021	Paulo Cesar Josue	C	365
11572021	Paulo Cesar Lima	F	365
308611021	Paulo Cesar Ribeiro Gauna	A	919
78493021	Paulo Cezar Rodrigues dos Santos	C	365
78493025	Paulo Cezar Rodrigues dos Santos	A	671
117718021	Paulo Claidimar Fernandes de Lima	C	365
3175023	Paulo da Luz Barbosa	D	731
14109021	Paulo de Tarso Pereira	C	1.461
85299022	Paulo Eduardo Dall Acqua	A	919
309083021	Paulo Eduardo Mendes Balejo	A	693
13251021	Paulo Eduardo Nunes Ferro	B	731
119535021	Paulo Eduardo Souza Neto	C	1.461
80407021	Paulo Fernandes Guimarães	E	731
80407022	Paulo Fernandes Guimarães	C	1.096
121089021	Paulo Fernando Gonçalves	C	365
96087021	Paulo Fernando Zorzanello	D	731
28027022	Paulo Gonçalves da Silva	B	1.826
55196022	Paulo Henrique Breda Santos	A	814
471021	Paulo Henrique Businaro	C	1.461
23034030	Paulo Henrique R. Marques	A	191
44272022	Paulo Henrique Vitro	A	1.316
46133021	Paulo Jose Soares Filho	A	1.654
132138026	Paulo Nogueira de Souza Junior	A	357
38941021	Paulo Osvaldo Loubet Cardoso	C	365
78227021	Paulo Pereira da Silva	D	1.096
69969021	Paulo Roberto de Oliveira Paz	D	731
129374021	Paulo Roberto dos Santos	C	1.096
5817021	Paulo Rogerio Dominicali Alves	C	365
467511023	Paulo Sauda Neto	A	317
49655022	Paulo Sergio da Silva Caiano	C	365
49655021	Paulo Sergio da Silva Caiano	E	731
60229021	Paulo Sergio de Andrade	E	365

73618021	Paulo Sergio Fleury Nicolau	A	1.654
66735021	Paulo Sergio Gonçalves	C	1.096
5239021	Paulo Vicente da Silva Brites	A	1.654
110871021	Paulo Vitor de Oliveira	D	731
48817021	Paulo Vitor Pereira	A	1.654
26408021	Paulo Xavier da Silva	E	1.461
70607021	Pedrina de Barros Lira	D	731
64846022	Pedrinha Coutinho	E	731
37946022	Pedro Anisio Ferreira Novaes	A	1.653
63340021	Pedro Antonio Agostinho	C	1.826
47710021	Pedro Antonio Ovelar Garcete	A	1.604
79101022	Pedro Aprigio dos Santos	A	1.280
123023022	Pedro Araujo Teixeira	C	365
114182021	Pedro Augusto Cardoso Evangelista	C	365
114182022	Pedro Augusto Cardoso Evangelista	A	1.343
87805022	Pedro Bambil Souza	C	365
87805021	Pedro Bambil Souza	C	1.096
63737021	Pedro Cesar Kemp Gonçalves	B	0
41953021	Pedro Costa Menezes	E	731
57358021	Pedro Giurizzatto	D	731
82621021	Pedro Granzer Filho	C	1.461
124682025	Pedro Jose de Menezes Macedo	D	365
98853021	Pedro Luis da Silva Giaretta	E	731
98853022	Pedro Luis da Silva Giaretta	C	1.826
68926021	Pedro Ormundo	C	1.461
54617023	Pedro Rauber	E	365
119536021	Pedro Roberto Miguel Arakaki	A	1.654
59890021	Pedro Rodrigues de Miranda	E	365
64539021	Pedro Silva Pereira	E	731
47598021	Pedro Souza Santos	D	731
91068021	Pedro Valfrido Gallo	C	1.826
6300021	Pedro Vitor de Oliveira	D	731
62907021	Pedrossina dos Santos Silva Fontalva	D	2.192
130914021	Percival de Freitas	F	1.461
130914022	Percival de Freitas	D	2.192
16717021	Peres Antonio Mello Souza	A	2.186
72417021	Perola Iris Oliveira de Magalhaes	D	731
87237026	Perpetua Eloisa Urbieta	A	427
111463021	Peter Paul Pereira	C	365
127567023	Peter Wiliam da Silva Garbeline	A	919
21387021	Petrona Cunha Montania	C	1.461
108736022	Petronio Alves Correa Filho	F	1.096
116121021	Petterson Dias da Silva	A	1.654
127386021	Phaolla Gavilan Torres Vaz	A	1.351
15269021	Poliana de Oliveira Paes	A	2.163
10623022	Poliana Gianello Santini	A	1.654
112459021	Pollyana Arce Vieira	A	1.654
107896021	Pricila Alessandra Ferracioli	D	731
72679022	Pricila Navarro de Oliveira	A	1.326
35873021	Priscila Aparecida Martins	B	731
133347021	Priscila de Alencar Vieira Gusmão	A	1.344
25448021	Priscila de Lima Poti Kontze	A	1.654
59007030	Priscila de Souza Rodrigues	A	919
19760025	Priscila do Nascimento Araujo Motta	A	670
77389022	Priscila Espindola Yrigoyen de Barros	A	177
126806021	Priscila Freitas Maia	C	365
101890021	Priscila Gigliola Urague de Freitas	C	365
77106021	Priscila Mendes Daosico Pedrosa	C	365
77106023	Priscila Mendes Daosico Pedrosa	A	1.340
117721021	Priscila Monteiro Bandechi	D	731
118751023	Priscila Nantes Abuchaim Zampieri	A	808
100846021	Priscila Oliveira de Sales	B	1.006
89376021	Priscila Rodrigues de Souza	D	2.192
116177021	Priscila Ruiz Marques Sato	C	365
11605022	Priscilla Amorim Miguel	A	1.347
49051021	Quederson Akio Chaves Yamakawa	A	1.655
24749021	Queila dos Santos Pimenta de Oliveira	D	731
127189021	Queli Adjani Conconi	C	1.096
46069021	Queli Cristina de Almeida	C	365
77156021	Quelmi Eloisa Mendonça Tosta	C	1.096
22536022	Quirino Gamarra	D	731
63196021	Rael da Silva	C	1.461
128040022	Rafael Alexandre Cangussu Mendes	A	1.333
45183021	Rafael Antoniassi Lopes	A	1.654
79635021	Rafael Duarte Chimenes Junior	B	1.826

20043022	Rafael Henrique Bevilaqua Pivante	A	1.347
121218027	Rafael Pereira Cavali	A	191
111958022	Rafael Presotto Vicente Cruz	A	1.343
59608021	Rafael Razza Pereira	C	365
59273024	Rafael Silva dos Reis Junior	A	1.312
50714021	Rafael Simei	F	731
50714022	Rafael Simei	F	1.096
468607021	Rafael Toledo Rosa	A	427
20374024	Rafaela Casotti Rocha	A	919
7836023	Rafaela da Silva Rodrigues	A	1.340
131356021	Rafaela da Silva Rozas	C	365
125666021	Rafaele Tramontin	C	365
125666022	Rafaele Tramontin	A	1.652
38257023	Raffael Gonçalves de Oliveira	A	919
93236021	Rai Machado de Araripe	D	731
93236023	Rai Machado de Araripe	A	919
40057021	Railda Dias da Silva	F	365
62480022	Raimunda Alice Coimbra Costa	A	408
45498021	Ramao Agedo Vieira	C	1.096
80055022	Ramao Medina Vieira	C	365
80055021	Ramao Medina Vieira	C	1.826
82588021	Ramona Aparecida Fernandes Martins Barancelli	C	1.096
46765022	Ramona Barros Gutierre	C	1.461
73312022	Ramona Conceição Rodrigues	A	1.340
68047021	Ramona de Lima Aquino	D	1.461
79526021	Ramona Helena Brizuela Barbosa	D	2.192
95005024	Ramona Lucia Miranda de Melo	A	919
91854021	Ramona Medeiros Godoy	C	1.461
25136021	Randerson Carlos de Souza	C	365
57022	Raphael Barbosa Ramos	A	1.339
30828027	Raphael da Cunha Felix	A	191
24185021	Raphael de Jesus Brites	C	365
82910021	Raphael Ramos Espessoto	A	2.186
54126021	Raphaela Leite Silveira	C	365
133911022	Raphaella Elias Pereira	A	1.318
86278021	Raquel Alves de Oliveira Martins	C	1.096
89264021	Raquel Bezerra Dias	C	1.826
69900022	Raquel Carlos Peixoto	D	731
69900021	Raquel Carlos Peixoto	E	1.461
79723021	Raquel Cazari Medeiros	F	365
111959021	Raquel Cristiane Coradini Fonseca	D	731
51435021	Raquel Cristina Dan	D	731
101224021	Raquel da Silva Alvarenga	C	365
89764022	Raquel da Silva Gomes Pinheiro	A	913
91692021	Raquel Di Fabio	C	365
119506021	Raquel Guedes Oliveira	C	365
129846021	Raquel Lourenço do Carmo Moreira	C	365
75895021	Raquel Medina de Deus Pereira	D	731
27084021	Raquel Pereira da Silva Lopes	A	1.654
27001026	Raquel Romeu Carvalho Correa	A	696
65572021	Raquel Teixeira da Silva	F	365
87140021	Raul Fernando Garcia	C	365
432686021	Raul Osvaldo Peralta	A	919
100125021	Reassilva Stein Quast	D	731
35805021	Regerson Franklin dos Santos	C	365
35805022	Regerson Franklin dos Santos	A	1.654
134178023	Regiane Almeida Mendes Sabatel	A	1.011
25546022	Regiane Aparecida Menegati	A	1.346
5711023	Regiane da Silva Macedo Lima	A	919
82415021	Regiane de Jesus Ramos	D	731
118398021	Regiane dos Santos	C	365
48698024	Regiane dos Santos de Abreu	A	919
6304023	Regiane Jacinta de Brito	A	919
110188021	Regiane Leao Garcia Montilha	D	731
127613022	Regiane Monteiro Soares Diniz	A	1.654
3736021	Regiane Tavares da Cruz Santos	A	1.345
66547021	Regiane Viana Nunes	A	1.634
132804021	Regiani Magalhaes de Oliveira Yamazaki	A	458
27233021	Regiani Soares de Souza	C	365
8705023	Regina Aparecida Godoy de Mesquita Rios	A	1.901
77308021	Regina Aparecida Lopes Duarte	F	365
37961021	Regina Auxiliadora da Silva Santos	E	365
37961022	Regina Auxiliadora da Silva Santos	C	1.826
92842022	Regina Azevedo de Oliveira Morais	A	2.184
28743021	Regina Balbino dos Santos	A	1.654

10180022	Regina Celia Carvalho Sá Motta	A	919
78154021	Regina Celia de Paula	C	1.461
86042022	Regina Celia Gomez dos Santos Moreno	E	365
91663021	Regina Celia Lopes da Silva Dias	C	1.461
35346021	Regina Celia Meneses da Costa	C	1.096
64059021	Regina Celia Pineze Manfrin	D	731
19557022	Regina Duarte de Barros Dovale	C	365
19557021	Regina Duarte de Barros Dovale	D	731
56256028	Regina Duarte Martins	A	164
67047021	Regina Fortunato Cavalcante	C	1.826
74232021	Regina Lucia de Leon Abreu Silva	D	731
471253021	Regina Marcia Gonçalves Paiva	A	191
40768021	Regina Maria Antoniazzi Niederauer	D	731
119673022	Regina Maria Gomes Dias	C	365
65526021	Regina Martins Gomes Lopes	D	731
64486022	Regina Maura Candido Alves	C	365
101058022	Regina Ricardo de F. Lampugnani	A	687
78748021	Regina Rozania Lima de Araujo	A	1.350
114050022	Reginaldo Aparecido Barbosa	A	1.340
92614021	Reginaldo de Alencar Arnaut	C	365
122167021	Reginaldo de Oliveira Borges	A	1.654
107685021	Reginaldo Luiz de Assunção	D	731
88621021	Reginaldo Maciel de Souza	C	1.461
82004021	Reginaldo Moraes Correa	C	1.096
86492021	Reginei Rodrigues Teodoro	C	1.461
31855021	Regis Borba da Silva	A	1.647
130234022	Regislaine Leite T. Fernandes	A	918
105026021	Reinaldina Souza de Oliveira	E	1.096
66799021	Reinaldo Andres Gonçalves Rios	D	616
27847024	Reinaldo Antonio Ferreira	C	1.461
131882021	Reinaldo Jose Schmidt	D	731
16156022	Reinaldo Molina do Nascimento	F	731
54093022	Reissoli Venancio da Silva	E	365
54093021	Reissoli Venancio da Silva	F	365
77123021	Reiter Borges Silva	C	1.461
116648021	Rejane Dias Delmao	C	365
101737021	Rejane Luiza Lange	C	1.461
94868022	Renan Bugini Cavalheiro	A	415
58948021	Renan Rocha Albuquerque	A	1.645
80349022	Renata Barcelos Blini Duarte	C	365
80349021	Renata Barcelos Blini Duarte	F	365
127862021	Renata Borba Purcena Fagundes	C	365
124460021	Renata Consuelo Vieira Kovacs	C	365
74110021	Renata Cristina Alves Duarte	C	731
80942021	Renata Cristina da Silva Rosa Pires de Souza	D	731
36637022	Renata Cristina Oliveira Pareira Fontebassi	A	1.346
110814022	Renata Ferreira Wittica	D	731
20844022	Renata Maluf Borges	A	919
13976021	Renata Maria Boschi	D	731
107336022	Renata Menegale Silva	A	1.308
117143021	Renata Mirelli Ferreira Vieira Alves	B	731
457688021	Renata Pessoa Silva	A	601
124771021	Renata Regina Pereira	C	365
124771022	Renata Regina Pereira	A	1.317
66617021	Renata Santana Buzo	A	1.647
50582021	Renato Aprigio do Nascimento	E	1.096
6849026	Renato Correa Santos	A	409
81418022	Renato de Oliveira Brito	A	1.312
88959023	Renato Gonçalves	C	1.826
126456021	Renato Lima de Aguiar	C	365
65963021	Renato Marim Machado Faria	B	1.461
126335021	Renato Marracini Neto	A	1.654
104889021	Renato Milani	D	731
37257021	Renato Pires de Paula	C	365
37257022	Renato Pires de Paula	A	1.654
36907023	Rene Saueia Martinez	F	731
39028021	Reni Cristaldo	D	731
32619022	Renilson Vieira Menezes	E	731
422757021	Renner Fernando da Silva Cordova Junior	A	1.336
22571022	Reny Nunes Caceres	C	1.096
87128024	Ricardo A. de Abreu Nascimento	A	797
25202021	Ricardo Capiberibe Nunes	A	1.654
119043022	Ricardo Evandro Pockel	A	919
104713021	Ricardo Fonzar	C	1.461
29906022	Ricardo Garcia de Souza	C	1.461

437158021	Ricardo Grassi Martins	A	695
3340026	Ricardo Leandro Flores Ricalde	A	696
120722021	Ricardo Macari	C	365
101091026	Ricardo Mathias da Silva	A	699
122170024	Ricardo Mendonça Nogueira	A	689
90848021	Ricardo Mota Higa	A	2.131
437545021	Ricardo Nonato Lima	A	682
437600021	Ricardo Pavani	A	696
31265021	Ricardo Ramire Gonçalves	C	365
62780022	Ricardo Roriz de Souza	D	1.127
42566021	Richeles Alves dos Santos	C	365
47581021	Rinaldo Euzebio Camara	E	365
126021023	Rinaldo Marcel Roa Brum	A	919
126021021	Rinaldo Marcel Roa Brum	A	2.185
78902022	Rita Angelica Pereira Cruz Del Corso	D	731
78902021	Rita Angelica Pereira Cruz Del Corso	F	1.096
24824022	Rita Cassia Aureliano Paula	A	1.332
56428022	Rita da Cassia Martins Mathias	C	365
56428021	Rita da Cassia Martins Mathias	F	365
76869021	Rita de Cassia da Silva	C	365
125899021	Rita de Cassia de Barros Galicia	D	731
84510021	Rita de Cassia Hipolito	E	365
126337022	Rita de Cassia Neto	A	1.645
126337021	Rita de Cassia Neto	C2017	2.192
76664022	Rita de Cassia Pereira Ribeiro Arruda	C	365
76664021	Rita de Cassia Pereira Ribeiro Arruda	E	1.461
109109026	Rita de Cassia Vilalva Ferreira	A	694
111844022	Rita Denise Spolidoro Lopes	C	365
111844021	Rita Denise Spolidoro Lopes	C	1.826
85583021	Rita Elaine Alves de Arruda Honorato	D	731
2063021	Rita Elena Rafael da Silva	C	365
66137021	Rita Lovani Gass Marques	E	365
28751021	Rita Machado Oliveira	A	1.648
48490021	Rita Maria Viana	C	1.461
41765022	Rita Regina Cardoso Diniz	C	365
12064022	Rita Souza Novaes	C	1.096
3424021	Rita Vitorina Barbosa	C	1.461
19905026	Ritalice do Prado Moura	A	191
102826021	Rivelaine Militão	C	365
102826023	Rivelaine Militão	A	919
72226021	Rivelino Gallassi da Silva	E	365
6354021	Rivelino Novais Pereira	D	731
39686021	Robelicia Monteiro Souza	C	365
92127021	Robelsi Pereira	F	1.826
88571021	Robemares Trelha Franca do Amaral	A	1.350
96612021	Roberson Espindola da Silva	D	731
100457023	Roberta da Silva Trevisan	A	1.140
100457021	Roberta da Silva Trevisan	A	2.187
63517023	Roberta de Lima da Silva	A	912
125510022	Roberta Nantes Ferreira	A	1.343
435584021	Roberta Ortega Matheus	A	777
133892021	Roberta Sanchez Vonghon	A	2.166
21076021	Roberto Assaf Jorge Nesrala	D	731
12967021	Roberto Belarmino Herebia	D	2.192
56821024	Roberto Bernardo do Nascimento	D	731
56821023	Roberto Bernardo do Nascimento	E	1.096
53816021	Roberto Carlos de Oliveira	C	1.461
94956021	Roberto Dias Morais	C	1.461
44753021	Roberto Duck Ferreira	E	731
33931021	Roberto Freitas Vasconcelos	F	365
25353022	Roberto Galeano	E	731
49087021	Roberto Hugo Urizar	E	1.461
4928024	Roberto Ros Perez	A	913
24853021	Roberto Takashi Fujino	A	1.654
22372022	Roberto Wagner Andrade da Silva	F	731
22372021	Roberto Wagner Andrade da Silva	F	1.096
80765021	Roberval de Souza Seraphim	C	1.826
432903021	Robson Assunção dos Santos	A	919
95045022	Robson Coelho Dias	D	731
95045021	Robson Coelho Dias	E	731
55719021	Robson Coleta	D	731
422756021	Robson da Silva Valdez	A	1.340
96642024	Robson Luiz do Nascimento Puertas	D	731
25342021	Robson Manoel de Souza	C	365
33964021	Robson Mantovani	C	1.096

51954021	Robval Nascimento Pinho	E	365
80494021	Rodinei Moraes Correa	D	731
17511021	Rodney Custodio da Silva Ferreira	F	731
60313022	Rodneya Auxiliadora da Silva	A	409
425165022	Rodolfo Moises dos Santos Pereira	A	919
29707021	Rodolfo Pedroso Rodrigues	C	365
127417022	Rodrigo Almeida Silva	C	365
127417023	Rodrigo Almeida Silva	A	1.647
119610021	Rodrigo Andrade Pereira	C	365
119610023	Rodrigo Andrade Pereira	A	1.270
73571021	Rodrigo Carlos Costa Bertello	A	1.634
48830024	Rodrigo Cesar Cascarano	A	881
36111021	Rodrigo da Costa Pellini	D	731
41525021	Rodrigo da Silva Ruiz de Lima	C	365
45650021	Rodrigo Dantas da Luz	C	365
433589022	Rodrigo de Oliveira Rodrigues	A	919
112961025	Rodrigo dos Santos Barra	A	191
45139024	Rodrigo Jose Scatolin	A	919
33809021	Rodrigo Jose Teles	C	365
432856021	Rodrigo Lima Amaro	A	919
42860022	Rodrigo Marques Vaz	A	1.653
72849026	Rodrigo Nunes Macedo	A	815
129857021	Rodrigo Souza Correa	A	1.654
117730021	Rodrigo Trelha de Oliveira	C	365
7616021	Rodrigo Vareiro Companhoni	A	2.019
73703021	Rogeria Castro Costa	A	0
471251021	Rogerio Espinosa Ramos	A	191
133441023	Rogerio Paes Kozima	A	1.654
133441022	Rogerio Paes Kozima	A	2.180
64102021	Rogerio Silva Alves	A	1.654
422674021	Rogerio Silva Santos	A	1.318
93475021	Rogerio Souza Goes	C	365
114580021	Rogerio Tenorio de Moura	C	365
110034021	Romelia Rodrigues Dopp	E	731
57455021	Romilda Anacleto de Oliveira	D	2.192
74158024	Romilda Bernarda Servim	A	919
59801021	Romilda Lara Correa	E	1.461
81743021	Romilda Lima da Rocha	D	731
85986021	Romilda Meira de Souza Barbosa	D	731
47754021	Romildo Gonçalves dos Santos	C	1.826
66012021	Romilton Luiz da Silva	D	731
80359021	Ronaldo Caccia	D	731
96049021	Ronaldo Cassavara	C	365
41592021	Ronaldo Francisco Pajeu	C	365
422676021	Ronaldo Leite Paschoal	A	1.322
84557021	Ronaldo Lira Silva	A	1.638
114184021	Ronaldo Otano Alves	A	2.183
40666023	Ronaldo Rodrigues Moises	A	1.654
19357021	Ronaldo Serrou da Silva	E	1.096
120483021	Ronaldo Vinagre Franjotti	C	365
120483022	Ronaldo Vinagre Franjotti	A	1.352
99297025	Ronea Maria Machado Batista	A	700
81614021	Roney Aparecido Gomes	D	365
49203021	Roney Salina de Souza	C	365
56900022	Ronilson Nogueira Machado	D	731
56900021	Ronilson Nogueira Machado	D	2.192
83679023	Ronize Nair Lange Moro	A	919
81967021	Ronnie Trajano Roriz	C	365
100656021	Rony Souza de Abreu	A	1.654
82627021	Roque Nunes da Cunha	E	365
62892022	Rosa Constancia Mesquita Massacote	A	1.333
38583021	Rosa Cristina do Espirito Santo	C	365
38583023	Rosa Cristina do Espirito Santo	A	897
6308022	Rosa da Silva Leao	C	1.461
34380022	Rosa Dalva Oliveira Borges Jussiani	E	365
80686022	Rosa Dias	C	1.461
15686023	Rosa Elvira Pereira	E	731
13242023	Rosa Francisca Moraes Almiron	D	731
80904021	Rosa Izabel Nantes de Miranda	D	731
50751021	Rosa Lopes dos Santos Ribeiro	E	1.096
106957021	Rosa Lucia Garbulho Portela	D	731
2941021	Rosa Maria da Silva	D	731
67019021	Rosa Maria da Silva Leite	E	1.096
105951023	Rosa Maria de Moura Alves	A	1.340
85486021	Rosa Maria do Nascimento Silva	D	731

32872022	Rosa Maria Gomes Magalhaes	D	731
13744023	Rosa Neide Cardoso	D	731
105262021	Rosa Sebastiana Colman	B	1.004
88722021	Rosaine Teixeira Gonçalves	D	731
92910024	Rosaldo de Albuquerque Souza	A	1.333
118883026	Rosalia Aparecida Mochi Miranda	A	191
31808022	Rosalie Zarate Guerreiro Max	D	731
85818023	Rosalina de Fatima Altrao Carvalho	C	1.826
111044021	Rosalina Inacio da Silva	D	731
75884022	Rosalina Multini Fialho	D	731
75884021	Rosalina Multini Fialho	F	1.096
22838023	Rosalina Pontes	E	1.461
62233021	Rosalina Santos de Lima	E	365
20252021	Rosana Aparecida Batista de Camargo Gori	C	365
7784021	Rosana Aparecida de Carvalho Silva	C	1.461
69942022	Rosana Bicudo da Rocha Dias	D	731
69942021	Rosana Bicudo da Rocha Dias	E	1.461
42455021	Rosana Chencarek	C	365
120103028	Rosana Claudia T. de Carvalho	A	191
12624021	Rosana Cristina da Cruz Clemente	C	365
91210021	Rosana da Silva Paim	C	365
104474021	Rosana das Graças Silva Moura	C	0
6645021	Rosana de Barros Gabriel	C	365
6645022	Rosana de Barros Gabriel	A	1.655
57350023	Rosana de Fatima Moreira Araujo	C	365
85542021	Rosana de Souza Leite Ferreira	C	1.461
8661021	Rosana Fernandes Leite	C	365
71978022	Rosana Garcia Verderosi	D	731
71978021	Rosana Garcia Verderosi	D	2.192
85987022	Rosana Lima Aguiar Ferreira	A	1.606
62043021	Rosana Lores Souza de Queiroz Costa Leite	E	365
62043022	Rosana Lores Souza de Queiroz Costa Leite	D	731
113123021	Rosana Macedo	C	365
67978021	Rosana Maia	D	731
85649021	Rosana Mantovani de Andrade	A	1.654
82113022	Rosana Maria de Almeida Santos	D	731
82113021	Rosana Maria de Almeida Santos	E	1.826
64589021	Rosana Maria de Carvalho	C	1.826
70627022	Rosana Maria Gomes da Silva	E	365
70627021	Rosana Maria Gomes da Silva	E	1.826
65959021	Rosana Maria Ribeiro	E	365
106825022	Rosana Monzon Dias	A	919
77158022	Rosana Moreira da Rocha	C	1.096
20903021	Rosana Polidario Andreio	A	1.645
131883022	Rosana Ribeiro Brito	A	689
68794023	Rosana Sgorlon da Silva Macorini	C	365
44643021	Rosana Soares de Oliveira	D	731
52479021	Rosana Taeko Fukuhara	C	731
42307021	Rosane da Cunha Macedo dos Santos	D	731
127697021	Rosane Herech	A	1.654
61121021	Rosane Jung	D	731
96150022	Rosane Maria Taffarel Alcantara	C	365
96150023	Rosane Maria Taffarel Alcantara	A	1.654
128028021	Rosane Oseko Katayama	C	365
106271021	Rosangela Alencar de Queiroz	D	731
82502021	Rosangela Almeida Barbosa	E	1.826
60119022	Rosangela Aparecida de Sena Monteiro	D	731
60119021	Rosangela Aparecida de Sena Monteiro	F	1.096
78329022	Rosangela Aparecida de Souza	C	365
83322021	Rosangela Aparecida Teixeira	D	731
73795021	Rosangela Belido Peixoto de Souza	D	731
87875021	Rosangela Bezerra Magalhães	C	1.461
63199021	Rosangela Cristina Ferreira Florencio	E	365
70556021	Rosangela da Silva Galhardo	E	365
7911022	Rosangela da Silva Hegeto	A	1.648
78467021	Rosangela de Almeida Cabral	E	731
125676021	Rosangela de Souza Penajo	A	1.340
24802021	Rosangela do Amaral Polido	C	365
75152021	Rosangela do Carmo Leite Olarte	C	1.461
31472021	Rosangela Ferreira de Oliveira	D	731
437527022	Rosangela Ferreira Moreira Soncini	A	689
116278021	Rosangela Francisco de Paula	C	365
106386022	Rosangela Franco Chioderoli Neto	D	731
73695021	Rosangela Giurizzatto da Silva	E	365
28805022	Rosangela Guarisso de Souza Almeida	A	1.339

78318021	Rosangela Januario de Souza	C	365
53925022	Rosangela Lima Aguiar Marceliano	C	365
63386021	Rosangela Lima Guedes	D	731
32516022	Rosangela Maria de Andrade Silva	C	1.461
85839023	Rosangela Martins de Queiroz	C	1.096
59347022	Rosangela Miranda Elias	A	191
43904021	Rosangela Pereira Alves de Lemos	C	1.461
54090023	Rosangela Pereira da Silva	C	365
97915022	Rosangela Pereira dos Santos	A	1.324
89244021	Rosangela Rosa	E	365
57369023	Rosangela Rulli Pimentel	C	1.461
90442021	Rosangela Sabino Figueiredo	A	1.652
33543021	Rosangela Salvador Domingues	D	731
74933023	Rosangela Silva de Brito	A	191
38240021	Rosangela Simoes Bonfim	A	1.647
75710021	Rosangela Soares de Oliveira	A	1.652
87407021	Rosangela Terezinha de Almeida	E	365
82446021	Rosangela Vaceli Alves	C	1.096
78708022	Rosangela Vargas Cassola	A	696
80852021	Rosani Espindola Barros Penze	D	731
51959021	Rosani Izabel Gubert Gullich	E	731
68237021	Rosani Rosa Nogueira	E	1.461
73693021	Rosania Algaranhaes Antunes	C	365
96904021	Rosania Souza Silva	C	365
50701021	Rosanna Nunes Loureiro	C	1.096
96972021	Rosaria de Souza Rufino Costa	C	1.461
116945021	Rose Helena Padoa Barbosa	C	365
33741022	Rose Mary Taveira	C	365
134112021	Rose Mary Vargas Toledo	C	365
130215021	Roseane Admiravel Cargnin	A	1.654
31887021	Roseane Limoeiro da Silva Pires	F	1.096
100544021	Rosecleia Aparecida Alexandre da Silva	E	365
36407021	Rosecleide Soares Menezes	A	1.654
175022	Rosecler Minga Martinez	D	731
175021	Rosecler Minga Martinez	E	1.096
121107024	Roselaine Oliveira Gomes Dias	A	968
73459021	Rosele Cristina Raquel	C	1.461
422679021	Roseleia Valadão da Cruz	A	1.340
77375021	Roselene Aparecida Assis de Souza Ocampos	E	731
72755021	Roselene Aparecida da Silva Pedraca	C	365
71813021	Roselene Ramos de Almeida	C	1.096
53992026	Roselene Stuani da Rosa	A	710
58083021	Roseli Alves Varjao	C	1.826
73694021	Roseli Aparecida Carrilho Soares Duarte	D	731
75908021	Roseli Aparecida de Almeida Montoro	C	731
74547021	Roseli Aparecida do Nascimento Izidio	D	731
5777021	Roseli Aparecida dos Santos Pacanhella	C	1.461
72589021	Roseli Aparecida Dutra Nesrala	D	731
44399021	Roseli Barros Soares Fernandes	B	731
58872022	Roseli da Silva Reis Oliveira	C	365
27877021	Roseli dos Santos Barbosa	D	731
117460022	Roseli Elizabeth Domingos Coelho Mazzaro	B	731
117460021	Roseli Elizabeth Domingos Coelho Mazzaro	C	1.096
89676022	Roseli Maria da Silva	C	365
89518021	Roseli Nalepa	C	1.096
438597023	Roseli Silva Minzon	A	619
104652021	Roseli Simoes Vandressen Trevizan	C	365
128325021	Roseli Tereza de Souza Avila	C	365
13303027	Roselina Fatima Rodriguez Gomes	D	731
13303026	Roselina Fatima Rodriguez Gomes	D	1.540
38571021	Rosely Aparecida da Silva	E	365
86974021	Rosely Aparecida de Souza Gonçalves de Oliveira	D	731
43020021	Rosely Assem Jose	C	1.096
53190021	Rosely da Silva Bonilha Rosa	C	1.461
88185021	Rosely Ferreira Lima	D	731
47673022	Rosely Fialho de Carvalho	A	1.347
24000021	Rosely Lacerda Marques	D	731
422645021	Rosely Lopes Soares da Rosa Mansilla	A	1.317
58056021	Rosemar da Silva Caprioli Guirelli	E	365
53448022	Rosemar da Silva Monteiro Lemes	E	1.096
81673025	Rosemar dos Reis Rodrigues	A	695
52512022	Rosemar Pereira Bicudo	C	731
91930021	Rosemar Ruggia Martins de Pietro	C	365
40902021	Rosemari Fernanda Gomes Silva	C	365

58632021	Rosemari Oliveira	C	1.826
19806023	Rosemary Aparecida Rulli	C	365
110097023	Rosemary Barreto Calcas	D	731
36845023	Rosemary Ernesto G. Silveira	A	191
49449022	Rosemary Fernandes da Silva	D	731
15233021	Rosemary Lima Cunha	D	365
104880022	Rosemary Mattoso de Oliveira	C	365
80508021	Rosemary Nantes Ferreira Martins	F	1.096
81071021	Rosemary Riquelme da Silva	F	365
69720021	Rosemary Tomazelli	C	365
59849021	Rosemeire Alencar	A	1.654
56483021	Rosemeire Alves da Silva Klaus	E	731
57339025	Rosemeire da Silva	A	1.318
57339021	Rosemeire da Silva	D	2.192
70805022	Rosemeire Leiko Tsuruda	B	1.096
70805021	Rosemeire Leiko Tsuruda	D	1.096
78162022	Rosemeire Lopes da Silva Farias	E	365
78162023	Rosemeire Lopes da Silva Farias	B	1.826
110900021	Rosemeire Maria da Silva Badch	E	365
113368021	Rosemeire Matos Rodrigues	A	1.654
116129021	Rosemeire Paim Quadros	C	0
59753021	Rosemeire Quintaes Nicolau	E	365
105957021	Rosemere Pereira de Souza Lima	C	365
19767021	Rosemeris Lima Pereira Severo	D	731
105085021	Rosenei de Oliveira	C	1.461
95890021	Roseneide Catarina de Almeida	C	365
124827021	Roseneide Jung da Silva	C	365
124827023	Roseneide Jung da Silva	A	1.340
73438021	Rosenete Soares dos Santos Viana	A	1.654
51857021	Roseni Cabral Borges	C	1.096
110098021	Roseni Lima de Souza Moreira	C	365
119254025	Rosenilda dos Santos Silva	A	693
85087022	Rosenir de Souza Albres	C	365
85087021	Rosenir de Souza Albres	C	1.461
90900021	Rosenir Salete Endres	D	731
121941022	Roseny dos Santos Ferreira	A	919
69016023	Rosi Mari dos Santos Fiuza	D	731
98623021	Rosiana Martins Barbosa	C	365
18683023	Rosiane Cristina Bento	A	919
52149021	Rosiane Cristina Colombo Ungari	C	365
89515023	Rosiane Leite Benites de Lima	A	919
76927028	Rosiclair da Cunha Pimentel de Melo	A	689
94808021	Rosicleia Gonçalves Pinheiro	C	365
93908021	Rosicleia Pulquerio Garcia	C	1.461
96600021	Rosidelma Xavier Costa Leite	C	365
49248021	Rosiele Cristiane da Silva	A	1.654
46925023	Rosilanja Soares Pedrozo	A	1.260
65973022	Rosilda Correa C. Rodrigues	A	979
129862021	Rosilda Martins de Souza	C	365
96086021	Rosilene Bezerra Magalhaes de Freitas	C	1.461
96086023	Rosilene Bezerra Magalhães de Freitas	A	640
70545021	Rosilene Brasilina da C. Stroschoen	D	2.192
101219021	Rosilene da Silva Pereira	B	0
129402021	Rosilene de Assis Figueira	A	1.648
80226021	Rosilene de Oliveira	C	1.826
58279021	Rosilene de Oliveira Rosa	C	365
121111021	Rosilene dos Reis Rocha	C	365
63203021	Rosilene Maria da Silva Ribeiro	D	731
113369021	Rosilene Neves do Nascimento Souza	D	731
127961022	Rosilene Santos de Farias	C	365
127961021	Rosilene Santos de Farias	C	1.461
99106021	Rosilene Santos Paes	D	731
67035022	Rosilene Vitor Nunes	D	2.192
69639021	Rosimar Aparecida da Costa Freitas Melo	E	1.096
102208022	Rosimar Dias Ribeiro	A	1.259
106911021	Rosimar Dias Souto de Lima	D	731
79536021	Rosimar dos Santos Alves	E	365
74459021	Rosimar Padilha Gomes de Souza	C	1.461
130672021	Rosimara Alves do Prado	A	1.654
76795021	Rosimary Narcizo Rodrigues Keidann	C	365
112240021	Rosimeire Barbosa de Oliveira Santana	A	1.613
104494021	Rosimeire da Silva Oliveira	D	731
11507026	Rosimeire de Souza Leite	A	191
56443022	Rosimeire dos Reis Sobrinho	D	731
66996021	Rosimeire Ferreira Galvão	A	1.857

80820022	Rosimeire Gonçalves de Souza Garcia	A	1.324
72108022	Rosimeire Leonilda Bigatao Balasso	C	1.096
86200021	Rosimeire Melo Santana	C	1.461
42346022	Rosimeire Ondina Regiani	D	731
86410021	Rosimeire Picoli Passarelo	C	1.461
61198021	Rosimeire Tizzo Romeiro	C	365
94836021	Rosineia Rodrigues Moreno Florenciano	D	731
127522021	Rosineia Servian Avalos dos Santos	A	1.654
93261021	Rosineide de Jesus Pirolla Souza	E	731
97858022	Rosineide Pereira Lourenço Lima	C	365
97858021	Rosineide Pereira Lourenço Lima	D	731
115950021	Rosinette Nogueira Pires	C	365
116574021	Rosiride Martins Cortada Stelini	E	731
25086025	Rosivan Quirino Cavalcante de Paula	A	693
70599022	Rosmari Capelini Sartoretto	B	1.826
70599021	Rosmari Capelini Sartoretto	D	1.826
63759021	Rosmari Cavanus Scheeren	D	731
114053021	Rosmeire Viudes Sanches	C	1.461
5758021	Rosvely Trindade Coelho	C	1.461
121369021	Rosy Mary Lopes Garcia	E	365
121369022	Rosy Mary Lopes Garcia	D	731
120166021	Rosymar da Silva Harrotte	C	1.461
116440022	Rozair Pereira Alves Teixeira	A	710
74603021	Rozana de Fatima Alonso Nazzo	F	731
90126022	Rozane Barbosa Leal	C	365
55210021	Rozani Moraes de Lima Reis	C	365
77718022	Roze Clei Peixoto Batista	D	731
77718021	Roze Clei Peixoto Batista	E	1.826
64696022	Roze Maclaine Paiva de Freitas Rodrigues	A	919
61862021	Rozeli da Silva Kuwana	E	365
79527023	Rozeli Giordani Vitorasso	D	731
53003021	Rozely Carneiro de Barros Gomes	C	1.096
58630022	Rozely Souza Luiz Gayoso	F	1.096
71845022	Rozemeire Correa da Silva	C	365
71845023	Rozemeire Correa da Silva	A	1.647
78462021	Rozemeire Machado Ribeiro	C	1.096
76789021	Rozemeri da Silva Lima	D	2.192
110198021	Rozeni Lima de Souza Ferreira Silva	C	365
62211022	Rozilane Gamarra Ribeiro	D	731
62211021	Rozilane Gamarra Ribeiro	E	731
53694023	Rozilei Foizer	D	731
91099021	Rozimeire Soares Grangeiro Cesco	D	731
66332021	Rozinda Guilhem Araujo	E	1.461
83491021	Rubens Arguelho Filho	D	731
5240021	Rubens da Silva	E	365
5240022	Rubens da Silva	C	1.461
49138021	Rubens da Silva Barros	A	1.648
90188021	Rubens Garcia Junior	C	365
90188022	Rubens Garcia Junior	A	682
89818022	Rubens Luiz Mondardo	D	731
89818021	Rubens Luiz Mondardo	E	731
124607023	Rubens Pimenta dos Santos	E	1.461
85320021	Rubia Bernardes Queiroga Belini	C	365
125955021	Rúbia Francieli Rodrigues	C	365
126879022	Rubia Karla Nespolo	A	1.267
83602021	Rubia Mara Casacurta	C	365
25018021	Rubia Simony Soares de Sousa	D	731
90158021	Rubiamara Mendonça da Cunha	C	1.096
84583022	Rudnei Siqueira Bernardes	A	1.654
84583021	Rudnei Siqueira Bernardes	A	2.187
87145021	Rute Agostinho Carvalho Lima	E	1.096
65685022	Rute de Oliveira Bezerra	E	731
87973021	Rute Domingos de Araujo	D	731
95307021	Rute Menino Torres da Silva	C	365
87208021	Rute Soares de Castro Silva	C	1.461
18352021	Rute Valentina Trelha Teixeira	C	365
113594021	Rute Velasco de Lima	C	365
83683021	Ruth Binelo Batista Briltes	C	365
11521026	Ruth dos Santos Barros de Oliveira	A	689
423081021	Ruth Elizabeth Ortiz Bobadilha	A	982
63067021	Ruth Esteves de Souza Matos Rodrigues	A	558
102290022	Ruth Gonçalves Oliveira	C	365
432864021	Ruth Maria Minari Prado	A	919
22008022	Ruth Rodrigues Salinas	E	365
3770021	Sabrina Bigatao Valerio Ortiz	A	2.186

109403021	Sabrina Guimaraes Gomes Rezende dos Santos	B	1.461
66365021	Sabrina Monitchele Hanzen	A	1.347
15810021	Sabrina Wohnrath Bianchi	A	1.350
128027021	Sacha Anibal Benitez Cardona	B	1.095
45405022	Sady Junior Bueno	A	1.346
30314022	Safira Gomes dos Santos	E	365
41484021	Saimon Thuani Albarello	C	365
41484023	Saimon Thuani Albarello	A	1.347
1678023	Salete Cleci Gai Frantz	D	365
55817021	Salete Dagostin Furlan	C	1.461
426291024	Salete Romão Canhoto	A	689
22100021	Salmo Pessoa da Fonseca	C	365
12605022	Salvador Giroto	F	731
113080021	Salvina Aparecida Cestare	C	365
127126025	Samantha Carla Mierez Veja	A	191
98651021	Samantha Ferreira Lima	C	365
27491021	Samuel Borim Caetano	D	731
115859021	Samuel da Cunha Maia	C	1.096
62634023	Samuel Pinheiro David	A	1.347
424515021	Samuel Santana Lima	A	1.249
28669021	Sandely Elis Campidelli Marinho	A	1.654
24442027	Sanderson Fardim Fernandes	A	408
36706021	Sanderson Pereira Leal	C	365
96495021	Sandra Alves dos Santos	E	365
61538026	Sandra Aparecida Correa	A	682
56663021	Sandra Bispo da Silva	D	731
92221022	Sandra Cardoso Martins Cassone	A	0
92221021	Sandra Cardoso Martins Cassone	B	0
30317024	Sandra Cavalcanti da Silva	A	696
69710021	Sandra Cristina da Silva da Cunha	C	1.461
89437021	Sandra Cristina de Morais	D	731
5827021	Sandra Cristina de Oliveira Serrou Santos	C	1.826
71099021	Sandra Cristina dos Santos Sanches	D	731
6157021	Sandra Cristina Paschoaletto	C	1.826
102034021	Sandra da Silva	C	365
58814022	Sandra da Silva Batista Plotzki	D	731
58814021	Sandra da Silva Batista Plotzki	F	1.096
35158021	Sandra da Silva Marqueti	A	1.626
119792021	Sandra de Freitas Ignacio Carvalho	C	365
115815022	Sandra Edilaine do Nascimento	A	919
75992021	Sandra Elena Vitoratto	F	365
81756022	Sandra Eliza Felipe	E	365
111622021	Sandra Françoso da Silva Dias	A	1.648
47658022	Sandra Giacheta Canisso Maia	C	365
47658021	Sandra Giacheta Canisso Maia	D	731
61500021	Sandra Gimenez Carneiro	C	365
52831022	Sandra Gomes da Silva	C	365
94603023	Sandra Helena Gonçalves	E	365
94603022	Sandra Helena Gonçalves	C	1.096
96635022	Sandra Isabel Bogaz Nespolo Freitas	E	365
96635021	Sandra Isabel Bogaz Nespolo Freitas	F	365
68678022	Sandra Izabel Moreira Colletti	D	731
126981021	Sandra Laura de Campos Santiago Garcia	A	1.095
56787022	Sandra Levino da Silva	F	365
45349021	Sandra Lia Capile de Oliveira	D	731
52680022	Sandra Loureiro Seleghim Boaventura	D	731
58803021	Sandra Luiza Barbosa	E	365
58803022	Sandra Luiza Barbosa	C	1.096
62817021	Sandra Luiza da Silva	F	731
124152022	Sandra Macedo Nantes Fernandes	A	1.332
8932021	Sandra Mara Brandao Moraes	C	365
114204021	Sandra Mara de Campos	D	731
72465021	Sandra Marcia Palma Mattos E Souza	A	1.654
59061021	Sandra Maria da Silva	C	365
48906023	Sandra Maria Fachini Cayres	C	365
11426023	Sandra Maria Medici Lemos	D	731
35684021	Sandra Maria Pissolato Chaves	D	731
114808023	Sandra Maria Portilho da Silva	A	919
77000021	Sandra Mieres Veja Passos	F	731
45285021	Sandra Missiano da Silva	D	731
72973022	Sandra Moragas Leite de Barros	F	365
72973021	Sandra Moragas Leite de Barros	F	1.096
73712022	Sandra Noeli Rezende de Oliveira	D	731
73712021	Sandra Noeli Rezende de Oliveira	E	1.461
126022022	Sandra Oliveira da Silva Nascimento	C	365

82030025	Sandra Pinto Loureiro Scardin	A	682
109792021	Sandra Ramos Martins de Mariz	D	731
25127021	Sandra Regiane Rodrigues Pereira	C	365
131872021	Sandra Regina Alves Ferreira	D	731
77501021	Sandra Regina Bazzanella Fontoura	D	731
99734021	Sandra Regina Caetano dos Santos	D	731
80662027	Sandra Regina Carlos Escobar	A	682
122011021	Sandra Regina da Silva	C	365
115266021	Sandra Regina da Silva	B	731
34530021	Sandra Regina de Sales	D	731
432647021	Sandra Regina Gomes de Castro	A	919
67851021	Sandra Regina Mendes Pereira	E	731
67851022	Sandra Regina Mendes Pereira	C	1.826
123175021	Sandra Regina Neto Braga	C	365
92603024	Sandra Regina Noia Mina	A	640
65933021	Sandra Regina Tardin Campos	C	365
75639021	Sandra Regina Virissimo da Silva Azambuja	D	2.192
91608021	Sandra Renata Leite	D	731
53527023	Sandra Rita de Souza Reco	D	731
91061021	Sandra Rosemeire de Lima Moreno	D	2.192
69971021	Sandra Saldivar Oviedo Silva	D	731
74504021	Sandra Silveira Barbosa Wandscher	D	731
7317022	Sandra Soares Ferreira	A	1.347
94213021	Sandra Teixeira Gomes Ribeiro	C	365
46645022	Sandra Terezinha Cancelli Oliveira	E	1.461
106273021	Sandra Wanzenbock	D	731
89719022	Sandra Zilmar Lemos Dias	A	1.345
105253024	Sandro Cesar Dorneles	A	919
49161022	Sandro Cesar Fantini	C	731
49161021	Sandro Cesar Fantini	D	731
112436021	Sandro da Luz Pessoa	A	1.654
47830021	Sandro Luiz Colnago Vicentin	C	1.461
122731021	Sandro Marcio Stroher	C	365
122731022	Sandro Marcio Stroher	A	2.186
89327021	Sandro Martins Ayres	B	2.148
78249021	Sandro Roberto Vitorino Nimbu	C	365
61407021	Sania Aparecida Leal	C	1.461
50800021	Santa Elisabete Canabarro Silveira	C	1.461
115198021	Sara Barbosa Pelicho de Carvalho	C	365
93852022	Sara Brito da Silva Oliveira	A	1.318
121784021	Sara Ferreira Borges Soares	C	1.096
128685021	Sara Inacio Dias Carrijo	C	365
23746023	Sara Livino de Jesus	A	919
65830022	Sara Mustafa Abder Rahman Gherbin	D	731
68950022	Sara Rubia da Silva Leão Balbuena	C	1.096
64616021	Sarah Jobim Samha Mascarenhas	D	731
26673022	Sarita de Oliveira Andrade	C	1.826
117740021	Sarita de Souza dos Santos	A	1.654
7508021	Saulo de Souza Santos Abreu	A	2.186
123507021	Saulo Francisco Stella	C	365
79740021	Scheila Maria Linares Ferreira dos Santos	D	731
3321021	Sebastiana Auxiliadora Moreira Medeiros	D	731
90277021	Sebastiana Borges de Souza	C	365
28081021	Sebastiana Fatima Palermo Mendes	E	731
80949021	Sebastiana Ivo Araujo	D	2.192
53335022	Sebastiana Leal Domingues Marcussi	B	365
53335021	Sebastiana Leal Domingues Marcussi	E	1.826
38776021	Sebastiana Pereira de Oliveira do Nascimento	C	1.096
91103022	Sebastiana Ribeiro da Rocha	C	365
49443021	Sebastiana Roberta da Silva Otero	D	2.192
64687021	Sebastiao Carlos Rodrigues Pereira	C	365
75832021	Sebastiao Climacio da Silva	E	365
75832022	Sebastiao Climacio da Silva	D	731
469161022	Sebastião Frota da Rocha Junior	A	176
31443021	Sebastiao Lucas dos Santos	A	1.347
37633021	Sebastiao Marcos de Oliveira Araujo	C	365
37633023	Sebastiao Marcos de Oliveira Araujo	A	1.340
93451021	Sebastiao Nobres da Silva	C	1.096
108518022	Sebastiao Soares	E	731
108518021	Sebastiao Soares	F	731
87691021	Selia Regina Lubask	C	365
90205021	Selma Aparecida de Andrade Schipanski	A	0
73645021	Selma Aparecida Dias Favoreto	B	1.826
62091022	Selma Aparecida Leal	C	365
35204024	Selma Aparecida Nogueira Goettems	D	731

55546021	Selma Cristina Prates Bastos	C	1.461
87622026	Selma da Silva Almeida	A	436
38995021	Selma da Silva Dias	C	1.200
62778021	Selma das Graças de Lima	C	365
62778022	Selma das Graças de Lima	A	1.627
27351022	Selma de Franca Carvalho Vieira	C	1.461
27351021	Selma de Franca Carvalho Vieira	D	2.192
85769021	Selma de Souza Silva	C	365
42291022	Selma dos Santos Araujo	A	919
58860021	Selma Maria Carlos de Alencar Araujo	E	365
58860022	Selma Maria Carlos de Alencar Araujo	C	1.461
61261026	Selma Maria da Silva	A	434
51440027	Selma Rita da Trindade	A	696
88289021	Selma Sanchez de Arruda	C	365
423089021	Selma Sena dos Santos Cavalcante	A	931
117042021	Selma Viviane Benedita Rodrigues	D	1.461
87941021	Selma Zigart Machado	D	731
86370021	Sergilene Durben Rocha	C	365
31753021	Sergio Alencar Semensato	C	365
31753022	Sergio Alencar Semensato	A	1.654
1303021	Sergio Aparecido Rodrigues de Oliveira	D	731
129648021	Sergio Costa	E	365
9856025	Sergio da Rocha Chaves	C	1.461
111992021	Sergio dos Santos Lima Junior	C	1.461
2234022	Sergio Ferreira Calheiros	B	2.082
58386021	Sergio Ferreira da Silva	C	1.461
70749021	Sergio Ferreira Penteado	D	731
33375021	Sergio Henrique Ferreira	C	365
91887021	Sergio Larruscaim Mathias	D	731
48050021	Sergio Luiz Hohmann	C	365
94283021	Sergio Luiz Nascimento Cabrita	C	1.461
98850022	Sergio Mario Jacomeli	F	365
98850021	Sergio Mario Jacomeli	F	1.096
52869022	Sergio Moura Nonato da Silva	A	1.138
13304022	Sergio Nepomuceno de Almeida	E	365
85401022	Sergio Rinaldo Godoy Gomes	D	731
85401021	Sergio Rinaldo Godoy Gomes	E	1.096
114630022	Sergio Toshio Thihara	F	731
114630021	Sergio Toshio Thihara	F	1.096
87807022	Sergio Vila	C	365
87807021	Sergio Vila	C	1.461
68426021	Sessina Francisca de Oliveira	D	731
71076021	Severino Aparecido Veloso	A	1.654
126271024	Sharon Elizabet Rogoski	A	915
126271021	Sharon Elizabet Rogoski	A	2.187
45836022	Sheila Maria Gianinni de Mello	C	1.461
81809021	Sheila Maria Martiniano Silva	F	1.096
66931021	Sheila Moreira Matos Dias	E	1.096
66931022	Sheila Moreira Matos Dias	C	1.461
116947021	Sheila Siqueira da Silva Xavier	B	731
423096021	Sheury Kelly França Reis	A	1.338
82451021	Shirlei Gonçalves de Oliveira	C	1.096
92870022	Shirley Almada Morais	C	365
422748021	Shirley Andrea Frajado Alves Vilela	A	1.352
131891021	Shirley de Souza	E	731
31865021	Shirley Ibrahim Rodrigues da Silva	C	1.096
111710021	Shirley Mara de Oliveira Hurmerez	C	1.826
85038022	Shirley Massaroto Mariano	C	1.096
81204021	Shirley Paula E Silva	C	1.461
74226021	Sibeli de Melo Alessio	D	731
96593023	Sidalia Souza Monteiro	D	731
85882021	Sidiclei Roque Deparis	C	365
74978021	Sidileide Bernardino Cavallo	D	731
109190021	Sidinea Cristina Ferreira Roceli	A	1.330
63422021	Sidinei Fernandes Fontes	D	731
114372022	Sidineia Aparecida Trevisoli	D	731
109886022	Sidineia Marques Barbosa	C	365
71188021	Sidineis Ferreira Alves	D	731
122511021	Sidirlei Lima Pimentel	C	365
122511022	Sidirlei Lima Pimentel	A	1.346
12429023	Sidnea Lopes Alonso	E	731
41280021	Sidnei Alcazas	C	1.096
129657021	Sidnei Aparecido de Lima Santos	C	365
106186025	Sidnei Ferreira Rocha	A	919
131577021	Sidney de Oliveira Diniz	A	1.645

72224026	Silas Cabral da Silva	D	1.826
72224023	Silas Cabral da Silva	E	1.826
50444021	Silmara Castelão da Silva	E	1.826
29293021	Silmara Cristina Batista da Silva	C	365
129227021	Silmara Garcia de Mauro	C	365
90005021	Silmara Gomes Ovelar	C	1.461
92642021	Siloandra Todescato Pache	B	1.826
58082022	Silvana Almeida dos Anjos Morais	D	731
58082021	Silvana Almeida dos Anjos Morais	E	1.096
83049021	Silvana Aparecida Bastos Vieira da Silva	D	731
74515022	Silvana Aparecida de Almeida Santos Silva	E	731
74515021	Silvana Aparecida de Almeida Santos Silva	E	1.826
11481021	Silvana Aparecida Tola	D	731
65837021	Silvana Cola Ricartes de Oliveira	D	731
89106021	Silvana Coutinho Dantas	B	2.163
130517022	Silvana de Fatima Freitas Silva	C	365
109887021	Silvana de Souza Ramos	C	1.826
98327021	Silvana Dias do Nascimento de Oliveira	C	365
98327023	Silvana Dias do Nascimento de Oliveira	A	1.280
107996021	Silvana Faria de Oliveira	C	365
41090021	Silvana Figueiroa Gonçalves Sabino	D	731
41090023	Silvana Figueiroa Gonçalves Sabino	A	1.346
66813022	Silvana Lago Velozo	B	1.461
116135021	Silvana Mara dos Reis	C	365
27135021	Silvana Moraes da Silva Eguti	A	1.654
96311021	Silvana Padua de Oliveira Perosa	C	1.461
10365021	Silvana Polizel	A	1.654
65893021	Silvana Regina Teixeira Barros	E	1.461
126024022	Silvana Rolon Sorio	A	1.332
432666021	Silvana Saturnino Teles	A	919
77153026	Silvana Silveira de Menezes	A	801
5476021	Silvana Simoes Mendes do Nascimento	B	1.826
82216022	Silvana Tavares da Silva	D	731
82216021	Silvana Tavares da Silva	E	1.461
75682021	Silvana Teresa Vendruscolo	D	731
82722021	Silvana Wiggers	E	1.461
84973022	Silvane Vieira	C	365
20191022	Silvania Dias de Mendonca Muniz	A	1.345
129871021	Silvia Amorim Ramos Troina	C	365
73689021	Silvia Anderson Correa Pereira	E	731
70450021	Silvia Aparecida de Souza Pereira	C	1.096
132487022	Silvia Araujo da Silva Biezon	A	919
7924021	Silvia Barrantes de Oliveira	D	731
69142022	Silvia Christiani Lapa da Silva	A	919
116011022	Silvia Cristina Spinola	C	365
116011021	Silvia Cristina Spinola	C	1.826
95937021	Silvia de Paula	F	731
56267021	Silvia de Souza Campos	C	0
56267022	Silvia de Souza Campos	C	0
89362021	Silvia Fatima Lazzaretti Vianna	C	365
70760021	Silvia Gladys Liparotti	C	365
70760022	Silvia Gladys Liparotti	A	1.627
93035021	Silvia Gomes da Costa Fernandes	D	731
98190021	Silvia Gouveia Coletto Albaneze	D	365
1227025	Silvia Helena de Barros Neto	A	693
78636022	Silvia Helena Nogueira Cortez	B	731
58264021	Silvia Luisa Borges Daniel Cunha	C	1.461
84683021	Silvia Luiza Alves de Santana	D	731
7872022	Silvia Magali Lossavaro	C	365
7872021	Silvia Magali Lossavaro	D	731
31644027	Silvia Mara de Souza	A	689
15512023	Silvia Maria Alves Correa	C	1.461
98183021	Silvia Maria da Silva Escobar Dinallo	D	731
5665021	Silvia Maria Garcia de Brito Segatelli	E	365
53936025	Silvia Mota Baez do Carmo	C	1.857
38008022	Silvia Ortiz Costa	D	731
110843022	Silvia Regina Jacon	B	0
110843021	Silvia Regina Jacon	D	836
65982021	Silvia Renata de Almeida Alves	D	731
59941021	Silvino Rodrigues Ribeiro	D	2.192
110846021	Silvio Rocha Neves	D	731
68959021	Silvio Roger de Souza	D	731
17870021	Silvio Rogerio Alves Esquinca	A	1.654
34446025	Silvio Suassuna Lacerda	A	689
92341026	Simaria Caetano de Freitas Dias	A	924

21926021	Simeao Francelino Filho	E	365
118891021	Simeide dos Santos Batista Ribeiro	C	365
112384021	Simone Amaral Dornelles	D	731
61241021	Simone Andrade Fernandes Garcia	E	365
108631021	Simone Anselmo Girao	C	365
126462021	Simone Aparecida Silva de Morais	C	365
437928021	Simone Coelho Salles Junqueira	A	681
105661029	Simone Cristina Possato	A	693
110796021	Simone da Silva Ferreira	C	365
86425021	Simone Duarte Dittmar	C	1.936
126694023	Simone Ferreira Barrios Cecconello	A	919
129335021	Simone Frozino Costa Martins	E	365
110597021	Simone Garcia de Mauro	A	2.184
95928021	Simone Gonçalves Batista	D	731
87936021	Simone Isabel Saes Quiles	D	731
15280021	Simone Lourenço dos Santos	A	1.654
92880021	Simone Marques	C	1.461
127525021	Simone Oliveira Medina	A	1.341
59826021	Simone Paim dos Santos de Almeida	D	731
102013021	Simone Pereira dos Santos Ferreira	C	365
15867022	Simone Ribeiro da Silva	A	1.333
11622022	Simone Vilhalva Dering	A	1.654
28558022	Simone Wrzecionek Silveira	C	365
28558021	Simone Wrzecionek Silveira	C	1.096
114643021	Simoni Aparecida Lazarino Crivellaro	C	365
437979021	Simony Aparecida Rodrigues da Rosa	A	699
62081021	Sindolei Gloria Martins Silva	C	365
49148021	Sirlei Barbosa da Silva	F	365
17677021	Sirlei Borher do Prado Ciriaco	A	1.648
57043022	Sirlei de Fatima da Silva	D	731
56367021	Sirlei Maria Marques Bispo Muraro	D	731
74480023	Sirlei Oliveira do Nascimento	C	365
74480021	Sirlei Oliveira do Nascimento	D	2.192
70536026	Sirlei Pereira dos Reis	A	699
118048029	Sirlei R. C. Prado Vitorino	A	169
84188021	Sirlei Reinholz	E	731
90919021	Sirlei Rodrigues Aspet	D	731
107695021	Sirlei Rodrigues de Oliveira Lima	D	731
24721022	Sirlene Dias dos Santos	C	365
24721021	Sirlene Dias dos Santos	D	731
33119021	Sirlene Francisco Custodio	C	365
42324021	Sirlene Lopes Brovini	A	1.346
70701021	Sirlene Lopes da Silva	C	365
56726021	Sirlene Trindade Fernandes Queiroz	D	731
64552021	Sirley Guerra Del Barco	D	731
89433022	Sirmoni Spessoto Rodeline	C	1.096
51055021	Sirvirino Aparecido Terenciani	C	1.461
130676021	Sivaldo Capile de Souza Junior	A	1.654
37320021	Sivaldo de Macedo Michenco	C	365
37320022	Sivaldo de Macedo Michenco	A	1.654
54261023	Sixta Teodora Barrios Andino	C	365
34258021	Sizenando Rocha Sadakane	F	1.096
106832021	Smenia Aparecida da Silva Moura	C	365
106832022	Smenia Aparecida da Silva Moura	A	1.653
44439022	Socorro Maria de Jesus Pereira Arguelho	D	731
63162022	Soeli da Silva Justino Baptista	A	1.284
78441021	Soeli Fernandes de Freitas Almeida	C	365
432580021	Sofia Arce Nunes Brites	A	919
112170021	Solange Alamini de Barros Anselmo	C	365
30814021	Solange Aparecida Tomaz	E	1.461
471542021	Solange Duarte Araújo	A	176
127069021	Solange Dutra Martins	C	365
70406021	Solange Ferreira de Paula	E	731
70406022	Solange Ferreira de Paula	C	1.461
48241023	Solange Ferreira Lopes	D	731
48241021	Solange Ferreira Lopes	F	731
105982022	Solange Lopes de Lima Shirota	C	365
105982021	Solange Lopes de Lima Shirota	D	365
86657023	Solange Maria Pessoa Berloffa	C	1.096
61553021	Solange Mitie Ono	F	731
53204021	Solange Nogueira Fuza de Oliveira	D	731
93048021	Solange Paiva Moraes	C	365
89778021	Solange Pereira do Nascimento Silva	C	365
27941021	Solange Pinheiro Neves	D	731
97489022	Solange Souto da Silva	A	1.273

50361021	Solange Souza da Silva	C	1.826
117798021	Solange Terezinha Quincozes	D	731
66850021	Soldi Perius	C	365
129213021	Soleide Bendo da Silva	A	0
14266022	Solivan Aparecido Gouveia	E	731
116893021	Solon Rodrigues Lima	B	731
48477022	Sones Lei Aparecida Domingues Cintra	C	365
48477021	Sones Lei Aparecida Domingues Cintra	D	731
59374021	Sonia Almerinda Fuchs Jaquet	C	365
98209021	Sonia Aparecida da Silva	C	365
88183022	Sonia Aparecida da Silva de Lima	C	731
18400021	Sonia Aparecida Pirroncello Cavalheiro	C	365
34984021	Sônia Aparecida Santos da Silva	E	365
108986021	Sonia Aparecida Verga Brumatti	D	731
78881021	Sonia Ayako Masugossa Iida	A	2.187
92752021	Sonia Cassia Macena da Silva Nantes	C	1.096
23620022	Sonia Cristina Ferraz dos Santos	A	295
79479022	Sonia Cristina Pineze Defende	D	731
64775022	Sonia da Fonseca Trindade Galiego	D	731
64775021	Sonia da Fonseca Trindade Galiego	E	731
117569022	Sonia de Fatima Gualberto Ferreira	C	365
58297021	Sonia de Vasconcellos Gonçalves	F	1.096
14016021	Sonia Ferreira da Silva	E	1.461
93250021	Sonia Geni Caires Silva	C	1.461
117284022	Sonia Gonçalves Batista	A	917
35053021	Sonia Luiza Batista Damasceno	D	731
68978021	Sonia Luiza da Silva Shiwa	F	1.096
104188021	Sonia Marcia de Lucas	C	365
104188022	Sonia Marcia de Lucas	A	2.089
5271021	Sonia Maria Aguiar Costa	D	731
109359022	Sonia Maria Codorniz Costa	C	365
8138023	Sonia Maria da Costa Rodrigues	E	1.461
75872022	Sonia Maria de Araujo Ramos	D	731
75872021	Sonia Maria de Araujo Ramos	E	1.096
119087021	Sonia Maria de Oliveira Passos	D	2.192
89576021	Sonia Maria Ferreira Alves	C	365
79509021	Sonia Maria Haerter Vedovato	D	1.461
58958022	Sonia Maria Maksoud	D	731
18768023	Sonia Maria Teresinha Barbosa	D	731
82140021	Sonia Maria Trevizan	C	1.461
254796021	Sonia Marques Velasco	A	867
69931021	Sonia Monteiro Rodrigues Caires	E	1.826
93038021	Sonia Pereira Gama Martins	C	1.461
23532023	Sonia Regina Batista	C	1.096
22500023	Sonia Regina dos Santos Fachin	C	365
11457022	Sonia Regina Garcia Santos	A	1.326
68360021	Sonia Rubim	D	731
85081022	Sonia Soares Becker	D	731
85081021	Sonia Soares Becker	E	1.826
36922021	Sonia Stucki Alves	C	1.826
160021	Sonia Uzum Lima	D	2.192
22330021	Sonice Raslan Camara	D	731
117745021	Soraia Cordoba de Martinez	C	365
83131023	Soraia Ines Echeverria	E	1.461
92876021	Soraya Bogado Medina Ibanhes	A	1.654
92591022	Soraya Magda de Azambuja	C	365
72009022	Soraya Ximenes de Sena Carvalho	C	365
72009021	Soraya Ximenes de Sena Carvalho	E	731
27103029	Stefani Danieli Favaretto	A	191
83365021	Stela de Almeida Soares	A	1.654
114294022	Stelamarys Prizao da Silva	A	805
428316024	Stephanie Nasralla Cruz	A	919
24061021	Sthefany Caroline Bezerra da Cruz Silva	A	1.352
35190022	Suali Gonçalves	C	1.461
36142023	Suelem Davalos Guibu	A	696
29205029	Suelem Machado Rodrigues	A	191
6609021	Suelen Assad Arruda Ribeiro	B	1.745
95152021	Suelene Moreno	D	731
82572021	Sueli Alves	D	365
70629021	Sueli Aparecida de Azevedo Narciso	F	365
102581021	Sueli Aparecida Riato	D	731
63257021	Sueli Araujo Lima	E	365
32546021	Sueli Basso Valotta	C	365
81914021	Sueli Batista de Almeida	E	365
73688022	Sueli Cavalcanti dos Santos	E	731

45991021	Sueli Conceição Dona Lopes	C	1.096
117747021	Sueli Cristina da Cruz	B	731
92809021	Sueli Cristina Pompeo Ishibashi	C	365
89324021	Sueli da Rocha Santos	E	731
88633022	Sueli de Souza Zaurisio	A	1.288
69770024	Sueli dos Santos	A	696
9891022	Sueli Freitas Mariano Vieira	D	2.192
58401021	Sueli Levandoski Furtado Paroni	A	1.654
90963021	Sueli Lopes da Costa Figueiredo	D	731
52508021	Sueli Lopes da Silva	E	731
63423021	Sueli Luiza dos Santos	B	1.826
90883026	Sueli Moreira de Andrade	A	434
90883023	Sueli Moreira de Andrade	B	731
49678022	Sueli Pereira de Brito	D	731
39297021	Sueli Vasconcelos Arias	D	731
42351021	Sueli Veiga Melo	F	1.096
96956021	Sueli Zancan Menezes	C	1.461
284021	Suellen Dayana de Oliveira Carnelutti	A	1.630
16615024	Suellen Ivone de A. Siqueira Dias	A	696
33329022	Suellen Medeiros de Moraes Fagundes	A	919
41241022	Suely Aparecida Cazarotto	C	365
41241021	Suely Aparecida Cazarotto	D	731
50752022	Suely Aparecida de Souza Mendonça	A	1.654
70538021	Suely Aparecida Furlan Pereira	C	1.461
8953023	Suely Bernardes de Souza Posterli	E	1.461
56011021	Suely Campos Rodrigues Conde	E	365
32152021	Suely da Silva Nunes Vieira	D	731
54911022	Suely de Arruda Lobo	C	1.461
34601022	Suely de Jesus Oliveira	C	1.096
68495021	Suely de Oliveira Carvalho	D	731
66058021	Suely Fernandes da Costa	C	1.096
87395021	Suely Ferreira de Melo Lossavaro	C	1.096
52096021	Suely Lopes de Oliveira	E	365
70151021	Suely Maria da Silva Soares	D	731
12728022	Suely Maria Rodrigues Freitas	A	673
63333021	Suely Mayumi Arakaki	F	1.096
63333022	Suely Mayumi Arakaki	E	1.461
37998022	Suely Vital Cortez	D	731
51611021	Suintila Valino Pedreira	E	365
115819022	Sunamita Brito de Carvalho	C	365
115819021	Sunamita Brito de Carvalho	D	731
119519021	Susana Cristina Viana Mendes	C	365
20403021	Susana Giupatto Nascimento da Silva	C	365
20403022	Susana Giupatto Nascimento da Silva	A	1.654
74416021	Susana Spanivello Barsosa	C	1.461
123787023	Suselaine Onibeni	A	952
133632022	Susi Freitas	A	1.340
19226021	Susi Juliana Anastacio da Silva Verginelli	A	1.351
77258021	Susie Marciano Dorna	D	731
113088021	Susy Ranieri de Souza	D	731
121458022	Suzan Rodrigues da Costa Ferronatto	C	365
121458023	Suzan Rodrigues da Costa Ferronatto	A	1.654
134040021	Suzana Alves de Jesus	C	365
122069021	Suzana Alves Geraldo	D	731
8195021	Suzana Amador Nogueira Ribas	D	731
81981021	Suzana Cecilia Xavier	C	1.461
107621021	Suzana Cristina Correia Maciel	D	731
116993021	Suzana Cristina de Souza da Silva	D	731
86107021	Suzana Soares de Lima E Silva	D	731
114752021	Suzane Assumpção	D	731
89218022	Suzanea Candida de Andrade	A	191
48005022	Suziene Aparecida de Souza Reis Lima	A	1.347
124126023	Suzu Kato da Silva	E	365
40343026	Suzy Rannielly Roberto Ferro	A	699
22445029	Sylvio Roberto de Oliveira	A	154
22445023	Sylvio Roberto de Oliveira	B	1.461
73662021	Synara Correa Azambuja Wendt	F	731
130993021	Tais Franceli Krugmann	B	1.826
62440021	Tais Maria Eberhardt Santos	A	1.654
94101023	Tais Mendes Carneiro	A	919
36282023	Taise Aparecida Pelegrini	A	191
31735022	Taizi Caroline E Silva Alaman	C	365
31735021	Taizi Caroline E Silva Alaman	C	1.461
133085021	Talita Borges Mascena	A	2.187
25722021	Talita Cristina Larentis	A	1.346

15129021	Talita Felicio Dias	A	1.641
49082022	Talita Mendes da Silva	A	434
125101022	Tamara Esteves Vasquez	A	1.314
33236023	Tamires Mendes Sousa	A	819
11640021	Tamires Santi Soares	A	1.648
43471021	Tania Aparecida Capelari	C	365
46343022	Tania Aparecida Casavechia de Oliveira	E	731
127490021	Tania Aparecida Ciquetto Marcuci	E	731
62932021	Tania Aparecida de Oliveira Acosta	D	731
87331021	Tania Aparecida de Souza	C	365
65894021	Tania Cristina E. de Oliveira Capoano	B	731
85373021	Tania Cristina Gianello	C	1.461
47936022	Tania Cristina Valera Versage	C	365
435578021	Tania da Silva Gauto Dias	A	794
41368025	Tania de Queiroz Almeida	A	682
41368021	Tania de Queiroz Almeida	D	731
86730022	Tania Filomena Colato Granato	F	731
97070021	Tania Francini Steinle Melo	D	731
97070022	Tania Francini Steinle Melo	B	1.826
47322021	Tania Mara Corte Mattos	G	731
78279022	Tania Mara de Cassia de Rodrigues	C	365
78279021	Tania Mara de Cassia de Rodrigues	E	365
37927022	Tania Mara de Morais Silva	E	365
37927021	Tania Mara de Morais Silva	F	365
33802021	Tania Mara de Souza	C	365
7966021	Tania Mara dos Santos Bassi	C	365
72115022	Tania Mara Faria Neves Souza	A	919
140021	Tania Mara Ferraz Soller	C	365
88477021	Tania Mara Oliveira Alves Taveira	E	1.461
120112021	Tania Mara Ribeiro Teles da Costa	C	365
89380021	Tania Mara Vieira	C	365
72938021	Tania Maria Alves da Silva	C	1.461
37555021	Tania Maria da Silva Marques	C	1.461
21548021	Tania Maria de Mendonça Acosta	E	365
87453021	Tania Maria dos Santos Freitas	E	731
80737021	Tania Maria Pereira da Costa Marques	A	1.654
59042021	Tania Maria Schlindwein	D	731
49673021	Tania Maria Tafarelo Rodrigues	D	731
28353022	Tania Maria Terra Souza Raquel	C	365
27950021	Tania Mary de Podesta Etges	C	365
120219021	Tania Milene Nugoli Moraes	A	1.654
73299021	Tania Regina da Costa Miguel	C	365
22903022	Tania Regina de Oliveira Almeida	D	731
58058022	Tania Regina de Souza Schulz	F	365
91814021	Tania Regina Esteque Del Vale	C	1.461
52748021	Tania Regina Palma	A	1.647
70168021	Tania Regina Vieira	C	365
98452021	Tania Rute Ossuma de Souza	C	1.826
131929022	Tania Valeria Ajala Moreno	A	1.347
116749021	Tanya Auxiliadora Cintra Olarte	C	1.096
45788023	Tarcisio Antonio Botareli Cesar	D	2.192
24221021	Tarsila Bibiane Lima Ramos	A	1.654
29178021	Tassiana Camilo Souza Correa	A	1.654
423086021	Tassio Fabiano Ferreira Farina	A	1.326
115510022	Tathiany Batista Nogueira	A	673
437091021	Tatiana Calheiro Lapas Leão	A	689
31267022	Tatiana Cristina M. Moura	A	698
98437022	Tatiana da Silva Magalhães Marangoni	A	696
118675021	Tatiana de Campos Araujo	C	365
95278021	Tatiana Denise Straub	D	731
111488021	Tatiana dos Santos Ferreira	C	365
93327021	Tatiana Freitas de Souza	C	365
131203021	Tatiana Gracia Amorim Haufes	C	365
112776021	Tatiana Jesus da Costa	C	1.096
90367025	Tatiane Aparecida Borges	A	696
106913022	Tatiane Barbosa Martins	C	365
101062021	Tatiane Bastos Suguimoto	A	2.024
467849022	Tatiane da Silva	A	191
131806023	Tatiane Dias Montanher	A	918
42318021	Tatiane Maria da Silva Morch	C	365
20861023	Tatiane Melo da Silva	A	1.004
51342026	Tatiane Moreira Costa	A	191
48199022	Tatiane Moschiara Melo Nunes	A	1.224
11236023	Tatiane Mulato Calabrez Freitas	A	919
101282021	Tatiane Ribeiro Morel	C	365

437034021	Tatiane Servim Alves dos Santos	A	697
97533021	Tatiane Soares de Oliveira	C	365
43750021	Tatiani Alves dos Santos	C	365
43750023	Tatiani Alves dos Santos	A	1.346
122515021	Tatiani Guerra	C	365
47980021	Tatila Marques da Cruz	A	1.616
468467021	Tatyane do Socorro Soares Brasil	A	409
98435021	Tayana Amorim Paniago	B	654
432579021	Tayla Campagna de Assis	A	919
117286021	Tays Ferreira Anis	C	365
131559021	Tays Fonseca	B	2.139
50449022	Telema Holsbach da Cunha Junior	A	919
37641021	Telma Aparecida Eneas Ferreira dos Santos	E	731
58038021	Telma Barretos da Cunha	D	731
51075021	Telma Carvalho Ferreira	C	1.096
114754021	Telma de Fatima Bernardino	D	731
83194022	Telma de Oliveira	A	1.309
1947021	Telma Ferreira Vareira	C	1.461
80785022	Telma Lucia de Oliveira Carneiro	A	806
95540022	Telma Maria de Barros Maruchi	A	191
104767021	Telma Soares de Alencar	D	731
86805021	Tenielle Aparecida Mouro Lima	A	1.655
78779021	Terenis de Souza Rodrigues Munhos	D	731
132468022	Teresa Cristina Pinheiro Graça	A	1.376
74900021	Teresa Pereira dos Santos Ferraresi	C	1.461
83300022	Teresinha Gonçalves de Oliveira	C	1.461
97827021	Teresinha Rastelli Imperatriz	E	365
48659021	Tereza Cristina Duarte Dresch Severi	C	365
50702022	Tereza Garcete Soares	D	365
96415021	Tereza Janneth Abdalla da Silva Costa	C	365
42632021	Tereza Tagliapietra Vendruscolo	D	1.096
58796021	Terezinha Coelho de Souza	D	731
55007021	Terezinha Cristina Lopes Catto	D	2.192
43611021	Terezinha de Fatima Galvan Leite	D	731
35613021	Terezinha de Jesus Lopes Dourado	E	365
121371025	Terezinha de Souza S. Vergilio	A	919
78816022	Terezinha Elerbrock da Silva	E	365
111263021	Terezinha Fonseca de Carvalho Araujo	C	1.096
74040021	Terezinha Massuda da Cruz Oshiro	C	1.461
58206021	Terezinha Roa Brum	C	1.461
20085025	Thaiane Pandolfo	A	919
45058021	Thais Aparecida Mendes Teixeira de Oliveira	C	365
46029021	Thais Bernades Ribeiro	A	1.655
40515021	Thais Conceição dos Santos Veiga	C	365
97880025	Thais Cristina Pascoal	A	710
108844021	Thais Eliana do Nascimento	D	2.192
7828024	Thais Fernanda dos Santos Caldeira Santana	A	808
123612021	Thais Geanne Michels Sá Ferreira	A	1.647
93579021	Thais Maciel Piasentine Barbosa	C	365
30999021	Thais Mendes Sampaio	A	1.654
101908021	Thais Ramos Gava	C	365
114309022	Thaisa de Paula Oliveira	A	1.331
36891021	Thaise Cardoso Cotini Dierings	D	731
471882021	Thaissa Moreira Prado	A	191
122184021	Thaiza Cristhiany Lhopi Jardim	A	1.346
31196022	Thalita Soares Vansan Gotardi	A	1.345
18883026	Thalitta Mascarenhas Custodio Dias	A	688
18883021	Thalitta Mascarenhas Custodio Dias	A	2.177
27293021	Thamy Gleicielly de Aguiar Kumagai	A	1.654
48507021	Thania Nazarete Colombo Ramires	E	365
7415023	Thays Echeverria Baes	A	640
423092021	Thayse Marielle Menezes Moreira	A	1.333
95265021	Thebis Barbosa da Fonseca Freitas	C	365
55695021	Thereza Cristina Ferreira Pedro	D	731
54061023	Thiago Albano de Sousa Pimenta	A	1.316
54061021	Thiago Albano de Souza Pimenta	A	2.185
134145021	Thiago Alves Spontoni	A	1.655
8377022	Thiago Bonfim Neves	A	689
15047022	Thiago Coelho Silva	A	1.253
115708022	Thiago Correa do Couto	A	913
126244021	Thiago Crepaldi Nogueira	A	1.346
7801022	Thiago Cyles da Silva Oliveira	A	919
100728022	Thiago da Costa Rech	A	1.654
77846026	Thiago Dutra de Carvalho	A	191
134082021	Thiago Eugenio Vedana	A	0

29622022	Thiago Froes Acosta	A	1.340
25922021	Thiago Massao Oda	C	365
25922022	Thiago Massao Oda	A	1.632
64431026	Thiago Pernomian de Oliveira	A	800
24194021	Thiago Pinheiro Bueno	A	1.654
133279021	Thiago Teodoro Rupere	A	1.654
59274021	Thiago Velozo Leal	C	365
59274023	Thiago Velozo Leal	A	1.352
23238024	Thieli de Oliveira Zanchett	A	793
30310022	Thyanne Alline de Oliveira Costa	A	1.318
127172025	Tiago Franco Jorge	A	191
49241026	Tiago Green de Freitas	A	191
113021	Tiago Henrique Rodrigues da Silva	A	1.647
35389021	Tome Correa Feitosa	D	731
51816021	Toni Minoru Mikuri	C	365
97509021	Tony Angelo Martins	A	1.654
122266022	Tulipa Larisse M. S. Ferrari	A	913
103648025	Ulisses Humberto C. Barbosa	A	920
123514021	Umbelina Correia Salgado Savedra	C	365
90685022	Uzenir Santos de Aguiar	B	731
129026024	Vagna Dias de Azevedo	A	919
26582021	Vagner Caceres Soares	A	1.654
48932027	Vagner Cleber de Almeida	A	435
88705021	Vagner da Silva	C	365
85437022	Vagner Pablos	E	731
85437021	Vagner Pablos	F	731
131916021	Vagner Teixeira da Silva	C	365
79073021	Vagno Lopes do Nascimento	C	365
64346021	Valci Valderina de Alencar da Silva	E	365
83798021	Valciene de Moura David	E	365
57370021	Valcir Ferreira da Silva	C	1.461
48881021	Valdair Marsal	E	1.461
128839021	Valdaisy de Fatima Alves Trajano dos Santos	E	731
86563021	Valdecir dos Santos	C	365
69996021	Valdecir Morais	C	1.461
128991021	Valdecir Roberto Santussi	E	731
77354021	Valdeir Henrique Teles	E	365
423215021	Valdeir Roberto Pereira	A	1.312
32571022	Valdeir Teixeira Costa	C	1.096
42699022	Valdelice do Nascimento Duarte Enz	D	731
63560021	Valdelice Silva de Menezes Coutinho	B	731
5782021	Valdemir Jose da Silva	E	731
5782022	Valdemir Jose da Silva	C	1.096
50725022	Valdemir Pereira Galeano	C	1.096
50725023	Valdemir Pereira Galeano	A	1.340
112078021	Valdemira de Souza Trindade	D	2.192
63345021	Valdenia Aparecida de Almeida	D	731
66437021	Valdenice de Rezende Silva Antigo	C	365
81288023	Valdenir dos Santos	E	365
63662021	Valdenir Peixoto	C	1.096
91216028	Valderi Carlos Correa da Rosa	A	191
101817021	Valderly Maria dos Santos R. de Paula	A	1.653
73077021	Valdete Ferreira Sorio	C	1.461
26839023	Valdimiro Batista Barboza	D	731
119108024	Valdinei Belarmino de Lima	A	1.315
427359025	Valdinei de Campos E Souza	A	671
75272021	Valdinei dos Santos	D	731
75272022	Valdinei dos Santos	A	1.350
117420021	Valdinei Ferreira	C	365
117420022	Valdinei Ferreira	A	1.654
113263021	Valdinei Marques Mendonça	C	365
17295021	Valdineia Aparecida Lanconi Panucci	C	1.096
74576021	Valdineia Marcondes Vieira	D	731
48714021	Valdir Aparecido de Oliveira	C	1.096
122112021	Valdir Luis Steffen	C	365
15081021	Valdirene Alves de Souza	D	731
65691021	Valdirene Alves Ferreira	E	731
65691022	Valdirene Alves Ferreira	C	1.461
5812021	Valdirene Bonato	D	731
113602021	Valdirene Martimiano Furtado	C	365
105559021	Valdirene Moura Rodrigues	C	365
6293021	Valdirene Paulino Pascoalete	D	731
131846021	Valdirene Ungari	D	731
116627021	Valeria Aparecida Braghin	D	731
131884021	Valeria Aparecida Mendonça de O. Calderoni	F	365

127811021	Valeria Basquerotto Gama de Castro	A	1.654
77937021	Valeria Braga Gonçalez	E	365
118938021	Valeria Carvalho de Oliveira Rinaldi	C	365
60466021	Valeria Chaparro de Souza Oliveira	D	1.096
60466022	Valeria Chaparro de Souza Oliveira	D	1.096
97447021	Valeria Cristina Ferreira da Silva	B	1.826
89829021	Valeria de Carvalho Torquato Evangelista	C	365
89829022	Valeria de Carvalho Torquato Evangelista	A	1.648
101877022	Valeria Escobar Heinst	A	696
62069021	Valeria Gonzales Martins	E	365
24529022	Valeria Guedes dos Santos	A	696
33328021	Valeria Guimarães de Carvalho Couto	B	0
124691021	Valeria Miliati	B	731
85930021	Valeria Miranda Pezzolante	C	365
77568024	Valeria Muzy Doretto do Prado	B	1.461
127307021	Valeria Rita Souza de Oliveira Ramos Custodio	C	365
51589022	Valeria Saez Zarzur Duarte de Figueiredo	C	1.461
99216022	Valeria Trindade Ramos Amorim	A	919
98689024	Valerio do Amaral	A	919
132893021	Valfrido Leite Rolim	D	731
92205021	Valkiria Gutierres dos Santos	A	1.345
80855021	Valmir Aparecido Damasio Verza	E	1.826
437884021	Valmir de Oliveira de Lucena	A	675
115584021	Valmir Pereira dos Santos	D	731
122118021	Valmir Rodrigues de Carvalho	E	365
32276022	Valmira Mariana Pascoa	D	731
437565021	Valquiria Aparecida de Assis Garcia	A	685
98278022	Valquiria Aranda Ventura da Silva	A	1.340
125002022	Valquiria Carina Alves Novatzki Villela	A	1.341
68981024	Valquiria Domingues de S. Lima	A	919
116145021	Valquiria Tavares Faria Santos	A	1.654
66032022	Valson Campos dos Anjos	C	731
66032021	Valson Campos dos Anjos	E	1.096
80579021	Valtair Carlos de Moura	C	1.461
1056021	Valtedon Martins de Novais	F	365
105991021	Valter Jeronimo Marques Queiroz	D	731
110807021	Valter Seraguci	E	1.461
69490022	Valterly Luis dos Santos Vieira	A	1.340
54326021	Vamberto de Souza	D	731
74028022	Vanda de Queiroz Venancio	D	731
58992022	Vanda Geogina Gonzales Suematsu	A	191
45495021	Vanda Lucia Vilhalba	D	731
80211021	Vanda Rosa de Souza Ramos	E	1.826
58108021	Vander Narcizo	E	731
117808022	Vander Ramalho dos Santos	C	365
117808021	Vander Ramalho dos Santos	E	1.096
49278021	Vanderlea Francisca Liberato Bonani	C	365
49278022	Vanderlea Francisca Liberato Bonani	A	2.184
58109021	Vanderlei Narcizo	E	731
43152021	Vanderlei Pereira	D	731
87526021	Vanderli Batista Vargas	C	1.096
82699021	Vanderli Cassiola Rovari	C	365
127261021	Vanderlis Legramante Barbosa	C	365
85354022	Vanderlucio Guerreiro	D	731
85354021	Vanderlucio Guerreiro	E	1.461
107473021	Vanderly Ferreira Bogarim	C	1.461
465928023	Vanderson Pereira de Almeida	A	191
53678021	Vandirlei Aparecido Pereira	E	1.461
25520024	Vando de Oliveira Lima	A	1.281
84151021	Vaneide Barbosa de Araujo Silva	B	1.133
117155023	Vaneide Valencio da Silva Santos	A	919
15409023	Vanesa Sara Neves Correia Lima Araujo	A	919
41517026	Vanessa Alexandra Olivo	A	696
30601021	Vanessa Bobato	A	1.351
126154021	Vanessa Borges Escobar	A	1.340
78984022	Vanessa Cesar Oliveira Postingher	C	365
78984021	Vanessa Cesar Oliveira Postingher	D	731
128998021	Vanessa Clotilde Moroni	A	1.654
100700021	Vanessa Correa Rorato	C	365
123516021	Vanessa Cristine Menezes Silva Montilha	A	1.350
37873021	Vanessa da Silva Damin Alves	B	363
35782022	Vanessa da Silva Lopes	A	1.140
55269027	Vanessa da Silva Rubinho	A	692
115640021	Vanessa de Oliveira Mattos	C	365
29433022	Vanessa Espindola de Queiroz	A	919

7125022	Vanessa Mascaro de Araujo	A	919
124846021	Vanessa Nascimento Braga	C	365
95240021	Vanessa Pereira Pinto	D	731
81346021	Vanessa Rodrigues dos Santos	A	1.654
91232021	Vanessa Rosa Prado	D	731
129423021	Vanessa Rossato Magalhaes	C	365
128896022	Vanessa Souza Santos	A	1.346
125689026	Vanessa Valentin de Oliveira Valim	A	191
74237021	Vanessa Vasconcelos Galvão	E	1.096
65103021	Vania Alves Camargo Pain	F	731
65103022	Vania Alves Camargo Pain	D	1.459
468449021	Vania Alves Leal	A	406
61689021	Vania Aparecida de Almeida Bagi	E	1.461
14500021	Vania Cristina Torres Gomes de Almeida	C	1.461
76929021	Vania dos Reis Rodrigues Thome	C	1.096
52695021	Vania Fatima de Menezes	E	1.096
92370021	Vania Ferreira do Nascimento	C	365
92370022	Vania Ferreira do Nascimento	A	1.654
28811022	Vania Gonçalves Palma	A	1.337
44245021	Vania Lucia Lissaraca Nantes	C	1.461
95913021	Vania Maria Almeida da Silva	D	731
13055022	Vania Maria Baptista Ferreira	C	365
13055021	Vania Maria Baptista Ferreira	D	731
117853023	Vania Maria Jara Carbonaro	A	936
126838021	Vania Maria Zanqueta	B	920
107632021	Vania Pelissari	C	365
62177021	Vania Regina Ernesto de Lima	E	1.461
71106021	Vania Rodrigues	E	365
71106022	Vania Rodrigues	C	1.096
71060021	Vania Ruiz Leme	E	1.826
20101021	Vanilda Ferreira da Silva	C	1.247
88408021	Vanilda Nunes Sobrinho	C	1.461
78663021	Vanilda Virgem dos Santos	C	365
93490021	Vanize Paula Onuszezak Neves	A	1.648
92919021	Vantuir Adriano de Oliveira	E	1.461
125890021	Vanucci Aparecida Moreira	C	365
71965022	Vanusa Aparecida Elias Silva Pimenta	A	1.654
71965021	Vanusa Aparecida Elias Silva Pimenta	C	1.826
4784021	Vanusa Felix da Cruz	A	1.648
90052022	Vanusa Ferreira de Araujo	A	1.140
112445022	Vanusa Pereira da Silva Sousa	C	365
120058021	Vanusa Piroli da Silva	C	365
65886021	Vanusa Souza de Almeida de Lima	E	731
65886022	Vanusa Souza de Almeida de Lima	C	1.461
471410021	Vanusa Vieira de Andrade	A	174
434800022	Vanuza Aparecida Dias Nogueira	A	689
122066022	Vanuza Araujo Lima	A	919
53313021	Vanuza Martins de Santana Almeida	F	1.096
105323021	Vastir de Lima Souza	C	365
124621021	Venicio Franco Borges	C	365
54480022	Venildo Batista Barboza	E	365
54480023	Venildo Batista Barboza	D	731
51994022	Vera Abadia Martins Terra Hildebrand	D	731
116327021	Vera Cruz Bonaldo	C	365
116327022	Vera Cruz Bonaldo	A	1.654
104748021	Vera Kerber de Oliveira	E	731
96082021	Vera Lucia Alencar da Silva	A	1.647
29738021	Vera Lucia Alves Rodrigues	C	365
86216021	Vera Lucia Amador Alves	C	365
71795021	Vera Lucia Campos Ferreira	D	2.192
68392022	Vera Lucia Cavalcante da Costa Boni	E	365
68392021	Vera Lucia Cavalcante da Costa Boni	E	1.826
8479023	Vera Lucia Cusinato Leitao	C	1.096
30929021	Vera Lucia da Silva Mendes	C	365
16573023	Vera Lucia de Lima	F	731
112563021	Vera Lucia de Lima	A	1.645
112831021	Vera Lucia de Macedo Santos	D	731
78069021	Vera Lucia Dias da Silva	C	365
366608021	Vera Lucia Diniz Ramos	A	1.332
119685021	Vera Lucia dos Santos	D	731
53193021	Vera Lucia Dourado de Paula	C	1.461
47738022	Vera Lucia Eichinger	C	365
78770022	Vera Lucia Faria de L. Machado	A	919
63290022	Vera Lucia Flor da Silva	C	1.461
17431021	Vera Lucia Gama Weis	D	731

79855021	Vera Lucia Ibrahim Cabral	D	731
112928022	Vera Lucia Menezes de Souza	A	1.346
22690021	Vera Lucia Monteiro	D	731
56951021	Vera Lucia Paulina Barbosa	E	365
56951022	Vera Lucia Paulina Barbosa	C	1.461
86257021	Vera Lucia Pereira	D	731
89457021	Vera Lucia Rodrigues Demundo	D	731
86615021	Vera Lucia Sampaio Chavez	D	731
39012022	Vera Lucia Silva Lopes Santana	C	1.461
30412021	Vera Lucia Silva Ramos	E	1.826
14785023	Vera Lucia Souza do Nascimento	C	1.096
73844021	Vera Lucia Valerio	D	731
38363022	Vera Lucia Vieira Pires de Oliveira	F	1.096
22267022	Vera Lucia Vilhalva Barros de Almeida	F	365
100819021	Vera Lucia Yassuda	D	731
81435021	Vera Lucia Zolin Leon	A	1.647
79059021	Vera Maria Guerra Jardim Lia	B	924
50320022	Vera Rosa de Souza	C	1.461
66315022	Veranice Maria de Moura	C	365
66315021	Veranice Maria de Moura	F	365
8185027	Verhuska Pereira	A	919
6295021	Veridiana Mendes Torres Villela	A	1.654
14903021	Veronica Aparecida Marques Ferreira	D	731
55071023	Veronica Caroline Carvalho Moreira	A	694
38965022	Veronica de Fatima Faria Godoy E Ribeiro	C	1.461
422652021	Veronica do Nascimento Ferreira	A	1.344
38210023	Veronica dos Reis Gonçalves	C	1.096
92982021	Veronica Lacerda da Silva Souza	D	731
424564021	Veronica Machado Pereira	A	1.280
65560021	Veronice Batista dos Santos	A	1.648
13178021	Veronice Lovato Rossato	D	731
98736022	Vicencia Valentim	C	1.461
22609021	Vicenta de Oliveira Alvarenga	E	365
21423021	Vicente de Paulo Fernandes Gouveia	C	365
1957021	Vicente Moyses Gonçalves Sabura	E	731
97732021	Victor Augusto Hamerski	A	1.654
89305024	Victor Marcelo Marques Santos	A	191
65034021	Vileide Vieira dos Anjos Martins	F	1.096
93001021	Vili Marcos Tognon	D	731
29904027	Vilma Adriane Caballero Messa Ferro	A	696
24932022	Vilma Claudia Silva	A	1.326
90157021	Vilma da Silva	E	1.461
93252021	Vilma da Silva Lins	C	1.461
81215021	Vilma Faria de Lima Rodrigues	C	365
82735021	Vilma Joelma dos Santos Mazarao	C	1.096
44257022	Vilma Rodrigues Feitosa	E	365
87035021	Vilmar Benites Balbuena	A	1.654
82250021	Vilson Jorge Dallabrida	E	1.461
26200022	Vinicius Cardoso Barnabe	A	1.654
60729021	Vinicius Luiz da Silva de Freitas	A	1.655
38276023	Vinicius Panachuk Fraga	A	919
25399021	Vinicius Paschoal Belon	A	2.185
130586021	Vinicius Silva Feldens	A	1.347
434828021	Vinícius Varzim Cabistany	A	814
437537021	Virginalva de Souza Andrade	A	689
105439023	Virginia Antonia Bertolino Echeverias	E	365
108810021	Virginia da Silva Aquino Costa	C	365
73099021	Virginia de Farias Peixoto	E	365
73099022	Virginia de Farias Peixoto	C	1.461
13338021	Virginia de Oliveira Garcia	F	1.096
99254023	Virginia Meiry Almada Weffort	C	1.461
35794021	Virginia Vasconcellos Marques Didier	C	365
25505021	Virna Vieira Leite	A	1.654
43391021	Viro Jose Konzen	F	365
43391022	Viro Jose Konzen	E	731
54752023	Vitor Claudio Padula Gonçalves	A	191
112046021	Vitor Guilherme Petry	A	1.654
66789022	Vitor Matheus Dias de Matos	A	1.654
72784021	Vitoria Graça de Carvalho	D	731
105995021	Vitoria Regina Xavier da Silva	D	365
112659021	Vitorina Liuse Vera	C	365
32396021	Viviam Cicarini de Souza Amorim	C	365
32396022	Viviam Cicarini de Souza Amorim	A	1.654
106747022	Vivian Amarili Pinto Andrade	A	1.654
132829021	Vivian Calazans Ribas Agra	A	1.654

41646021	Vivian Fernanda Meira de Souza	A	1.647
112564021	Viviana Alencar Claudino de Arruda	A	1.654
127814021	Viviane Alves Garcia	C	365
77444021	Viviane Andreia Barbosa dos Santos	C	1.461
112660021	Viviane Andresa Bonfim Melo	C	1.461
128705021	Viviane Aparecida da Silva	C	365
15628022	Viviane Bento da Silva	A	1.332
112924021	Viviane Calazans Ribas	C	365
64276021	Viviane Gualberto Ferreira Carmona	C	365
74995021	Viviane Hammes de Lima	C	365
105996021	Viviane Kieling Benites	C	1.461
95065021	Viviane Lety de Oliveira Filiu	D	731
122194025	Viviane Malheiro Ramos	A	919
131238021	Viviane Monte Verde Junqueira	C	365
12771021	Viviane Reis de Souza	A	1.655
78316021	Viviane Rodrigueiro Franco Domingues	B	731
57435021	Viviane Viaut Moreira	C	365
112662021	Viviani Araujo Magalhaes	A	1.351
90897021	Viviani Rodelini Mendonça	C	1.461
111719023	Vladimir da Silva Ferreira	A	696
74313021	Vlamir Iglesia Munhos	E	365
74313022	Vlamir Iglesia Munhos	D	731
89923021	Wagner Allem Estigarrivio	D	731
423368022	Wagner Aparecido Correa	A	919
68869021	Wagner Aparecido Teodoro	D	731
100865021	Wagner Barbosa dos Santos	C	365
119426025	Wagner Cordeiro Chagas	A	825
99647021	Wagner da Silva Maciel	A	1.654
122067021	Wagner de Carvalho Aranda	C	365
122067023	Wagner de Carvalho Aranda	A	1.308
96801021	Wagner de Oliveira Moraes	A	1.654
110616021	Wagner Ferreira Lopes	C	1.461
120441021	Wagner Inacio	B	1.827
114198021	Wagner Jose de Souza	A	1.654
67159022	Wagner Lopes Klein	A	0
45187025	Wagner Roberto Rocha de Souza	A	918
133827021	Wagner Rogerio de Oliveira Aquino da Silva	A	1.654
5355021	Wagner Silvestre de Oliveira Albiol Garcia	C	365
131903022	Wagner Souza Goulart	A	1.654
119527021	Wagner Vaneli	C	365
59912021	Walbes Costa Vasconcellos	E	365
91534021	Waldecir Alves de Almeida	B	1.826
83084021	Waldelis Aparecida Rezende Barbosa	E	1.461
92637022	Waldemar Gomes de Carvalho Junior	B	1.190
25008021	Waldemar Guimaraes Barbosa	F	365
128852021	Waldemir Sol de Queiroz	E	365
62802021	Waldir Cardoso	D	731
48324021	Waldir Cesaretti de Freitas	D	731
34081021	Waldir Pereira do Nascimento	C	365
9459022	Waldir Peres Filho	C	1.461
80534032	Waldirene Mendonça Weiler	A	178
48290021	Waleria Rosaria de Souza	A	1.654
133485021	Waleska Melo da Silva	C	365
133485023	Waleska Melo da Silva	A	1.340
6231021	Waleska Mota da Rocha Costa	D	731
26378021	Walfredo Manoel da Silva	F	731
4264022	Walfrido Machado da Silva	C	1.461
129883021	Walker Clarindo da Silva	A	1.654
131848021	Walkiria de Carvalho Soares	C	365
441021	Walkiria Olivo de Lima	D	731
86847021	Walli Keffler	D	2.192
44259021	Walma Regina Freitas de Moraes Abdalla	D	731
20735021	Walmir Nunes de Souza	F	1.826
31703021	Walmiro Soares da Silva	E	1.461
105731022	Walquiria Lima Domingos	A	1.654
114760026	Walquiria Maria Ferro	A	191
101047021	Walteir Roberto de Souza	C	365
101047022	Walteir Roberto de Souza	A	1.655
25153021	Walter da Silva Duarte	C	1.461
16798021	Walter Ribeiro Hora	D	731
79099021	Walter Teixeira de Camargo	F	365
30487023	Wanda Aparecida Turini da Silva	E	1.096
20116021	Wander de Oliveira	D	731
85415021	Wanderleia Bandeira	C	1.096

85643021	Wanderleia Fatima de Mattos Santussi	D	731
68205021	Wanderleia Pereira Lopes Catto	C	1.461
53903021	Wanderlene Thiesen Biazussi	E	731
53903022	Wanderlene Thiesen Biazussi	C	1.461
427238021	Wanderson Fernandes Fonseca	A	1.137
131573022	Wanderson Junior da Silva Marques	A	1.346
122535021	Wanderson Ligier de Jesus	C	1.826
118433023	Wanessa Fernandes de Albuquerque	C	365
6786028	Wanessa Rodovalho Melo Oliveira	A	178
24631021	Wania Moura Doehl	A	1.351
94367021	Wanieyre Aparecida de Oliveira	C	365
81254021	Wanise Beatriz Dal Mas Lang	D	731
108991021	Wanusa Velho Garbiati	C	365
35459022	Washington Luiz Vera Celestino	C	365
35459023	Washington Luiz Vera Celestino	A	1.347
112663021	Washington Reginaldo Yukishique Kubo	C	365
111496021	Weber Monteiro da Silva Cristaldo	A	1.351
115352021	Weiller Resende Carrijo	A	1.347
122196021	Wellington Douglas de Oliveira	A	1.345
101870021	Wellington Fernandes Pache	A	1.655
100697021	Wender dos Santos Vital	A	1.634
60696022	Weslem Gimenez dos Santos	A	1.333
99408022	Wesley Ferreira da Silva	A	1.333
77289021	William Geraldo Cavalari Barbosa	A	1.654
65934021	William Leite da Silva	C	1.461
117761021	William Sebastiao da Cruz	A	1.653
49094028	Willian Cesar Dadalto	A	671
1018021	Willian Dantas de Souza	A	1.654
104978021	Willians Delfino Venancio	D	731
128212021	Willians Rosalez da Silva	A	1.654
52552021	Willyan da Silva Caetano	A	1.654
32427023	Wilma Ferreira Silva	F	365
19316021	Wilson Batista de Oliveira	C	365
17591021	Wilson Carlos Fernandes Carnicer	F	1.826
86111022	Wilson da Rocha Rodrigues	D	731
86111021	Wilson da Rocha Rodrigues	E	731
81007022	Wilson Dales Galando Mendes	C	1.461
89759027	Wilson de Souza Franco	A	191
34597022	Wilson Ferreira de Melo	D	731
34597021	Wilson Ferreira de Melo	E	1.096
2546024	Wilson Matheus	D	731
2546022	Wilson Matheus	F	1.096
46964021	Wilson Rodrigues Ribeiro	F	731
106321021	Wilson Vernal	C	365
106321022	Wilson Vernal	A	1.654
87868021	Wilton Antonio da Silva	B	1.785
40663022	Wisley Junior Arguelho Alencar Amaral	A	1.346
69853021	Wladimir de Souza	C	1.461
27154021	Wumberto Luck Rubele	E	731
43060021	Yara Helena Yule	D	731
11242021	Yelluska Alvarenga Lima	B	731
74852021	Zaidan Eli Tibichirane	D	731
5523021	Zailde Boneze	C	365
112943021	Zaira Marliza Leite da Silva	A	1.654
59550021	Zanete Rodrigues Borges Correa	C	1.096
91527022	Zanilda Alves da Silva	D	731
105481021	Zanir Furtado da Silva	A	0
67736021	Zanubia Dada	D	731
112448021	Zelia Caetano Chaves Cordeiro	F	1.096
78037021	Zelia Marcia Godoy Gomes	C	365
55453021	Zelia Maria Cabral Silva Lima	C	1.461
47072021	Zenaide Andrade da Silva	E	365
123242022	Zenaide Aparecida da Silva	B	0
60893021	Zenaide Landskron dos Santos	D	1.096
110599021	Zenaide Monteiro Carneiro	D	731
11992021	Zenaide Terezinha Longo Souto	B	731
60190021	Zenaide Valeria Leite Olarte	E	365
47449022	Zender Antunes Monteiro	E	1.096
119183021	Zenilci Gonçalves do Bonfim Romão	C	365
115585021	Zenilda Moreira Lopes	C	1.461
14897022	Zenildo Rosa Pescaroli	A	1.346
6132021	Zenira Lima de Oliveira	C	1.826
62704021	Zenita Rodrigues Gomes	C	1.096
66243022	Zilda Aparecida Grein	C	1.461
66243021	Zilda Aparecida Grein	E	1.461
25022	Zilda Francisca Pereira de Lima	D	731
25021	Zilda Francisca Pereira de Lima	E	1.461
26501023	Zilda Guardado Simon	D	731
39218021	Zilda Nery Gonçalves Zocca	C	365
2111023	Zilda Peixoto	D	731
44815023	Zilda Shizuko Kanno de Assunção	D	731
52604022	Zildete Ferreira Carmo dos Santos	C	1.461
103823021	Zoé Marques Rodrigues	C	1.461
46686021	Zoraide Caceres Rojas Vieira	E	365
59914021	Zoy Fidelys da Costa	A	1.340
100849022	Zuleica Monteiro Lapas Pereira	D	731
34555024	Zuleida Aparecida Quadros dos Santos	C	1.461
47971021	Zuleide Borges Chaves	C	365
83737021	Zuleide Penzo dos Santos	C	365
68186021	Zuleide Rodrigues Sequeira	C	1.096
54244021	Zuleima Gavilan de Oliveira	C	365
46464022	Zulma Maria Vicente	D	731
80441021	Zulmira Aparecida Raposo de Lima	D	731
71093022	Zulmira Bloemer Perego	A	1.282
22223022	Zunilda Lopes	E	1.096

EDITAL N. 80/2018

O SECRETÁRIO DE ESTADO DE ADMINISTRAÇÃO E DESBUROCRATIZAÇÃO E A SECRETÁRIA DE ESTADO DE EDUCAÇÃO, no uso de suas atribuições legais, tornam pública a relação nominal, com as retificações processadas após a análise dos recursos interpostos pelos servidores da carreira Apoio à Educação Básica – Quadro de Pessoal do Estado de Mato Grosso do Sul, conforme estabelecido no Edital n. 54/2018, de 22 de maio de 2018, publicado no Diário Oficial n. 9.663, de 25 de maio de 2018, referente ao tempo de serviço na classe, para fim de promoção funcional/2018, computado até 31 de dezembro de 2017, conforme especificações constantes no quadro (Processo 29/024446/2018).

Alteração na Classe:

Matrícula n.	Servidor	Cargo	Classe	Contagem a partir de	Interstício
35616021	Adilson Pereira da Silva	Agente de Atividades Educacionais	G	1º/7/2017	184
123320021	Benedita Fernandes de Souza	Agente de Atividades Educacionais	D	1º/7/2017	184
17966021	Cecília Sandra Antunes de Souza	Agente de Atividades Educacionais	G	1º/7/2017	184
44211021	Conceição Alves Coronel	Auxiliar de Atividades Educacionais	F	1º/7/2017	184
46566021	Euridice Rodrigues dos Santos	Auxiliar de Atividades Educacionais	F	1º/7/2017	184
57259021	Euzebia Cabral Aguilar	Auxiliar de Atividades Educacionais	F	1º/7/2017	184
74424021	Neide da Silva Castro	Auxiliar de Atividades Educacionais	F	1º/7/2017	184

CAMPO GRANDE-MS, 15 DE AGOSTO DE 2018.

ÉDIO DE SOUZA VIEGAS
Secretário de Estado de Administração e Desburocratização

MARIA CECÍLIA AMENDOLA DA MOTTA
Secretária de Estado de Educação

DESPACHO DO SECRETÁRIO DE ESTADO DE ADMINISTRAÇÃO E DESBUROCRATIZAÇÃO
Assunto: Adicional de capacitação
Lotação: Funsau
Situação: Da ativa
Interessado:

Matrícula n.	Servidor	Cargo	Função	Processo n.
11574021	Marco Aurélio de Souza	Técnico de Serviços Hospitalares II	Auxiliar de Lavanderia Hospitalar	27/100794/2018

DECISÃO: Indefiro o pedido, com base no PARECER/CAAC/SAD n. 179/2018.

CAMPO GRANDE-MS, 14 DE AGOSTO DE 2018.

ÉDIO DE SOUZA VIEGAS
Secretário de Estado de Administração e Desburocratização

DESPACHO DO SECRETÁRIO DE ESTADO DE ADMINISTRAÇÃO E DESBUROCRATIZAÇÃO
Assunto: Conversão de licença-prêmio em pecúnia
Lotação: Ageprev
Situação: Inativo
Interessado:

Matrícula n.	Servidor	Cargo	Processo n.
22801021	José Roberto de Souza	Fiscal Tributário Estadual	11/016445/2018

DECISÃO: Defiro o pedido, com base na Manifestação n. 2.757/2018/NAT/SUGESF/SAD, servidor aposentado através da Portaria "P" Ageprev n. 1.141, de 16/7/18, D.O n. 9.698, de 17/7/18.

CAMPO GRANDE-MS, 14 DE AGOSTO DE 2018.

ÉDIO DE SOUZA VIEGAS
Secretário de Estado de Administração e Desburocratização

DESPACHO DO SECRETÁRIO DE ESTADO DE ADMINISTRAÇÃO E DESBUROCRATIZAÇÃO
Assunto: Conversão de licença-prêmio em pecúnia
Lotação: Ageprev
Situação: Inativo
Interessada:

Matrícula n.	Servidora	Categoria Funcional	Cargo	Processo n.
17339021	Jane Nakasone	Gestor de Atividades de Trânsito	Gestor de Atividades Organizacionais	55/502791/2018

DECISÃO: Defiro o pedido, com base na Manifestação n. 2.771/2018 NAT/SUGESF/SAD, servidora aposentada através da Portaria "P" Ageprev n. 876, de 11/6/18, D.O n. 9.674, de 12/6/18.

CAMPO GRANDE-MS, 14 DE AGOSTO DE 2018.

ÉDIO DE SOUZA VIEGAS
Secretário de Estado de Administração e Desburocratização

DESPACHO DO SECRETÁRIO DE ESTADO DE ADMINISTRAÇÃO E DESBUROCRATIZAÇÃO
Assunto: Conversão de licença-prêmio em pecúnia
Lotação: Ageprev
Situação: Inativo
Interessado:

Matrícula n.	Servidor	Cargo	Função	Processo n.
18850021	Jairo Queiroz Mercante	Especialista de Serviços de Saúde	Cirurgião Dentista	27/002218/2018

DECISÃO: Defiro o pedido, com base na Manifestação n. 2.767/2018/NAT/SUGESF/SAD, servidor aposentado através da Portaria "P" Ageprev n. 710, de 8/5/18, D.O n. 9.652, de 10/5/18.

CAMPO GRANDE-MS, 14 DE AGOSTO DE 2018.

ÉDIO DE SOUZA VIEGAS
Secretário de Estado de Administração e Desburocratização

DESPACHO DO SECRETÁRIO DE ESTADO DE ADMINISTRAÇÃO E DESBUROCRATIZAÇÃO
Assunto: Conversão de licença-prêmio em pecúnia
Lotação: Ageprev
Situação: Inativo
Interessadas:

Matrícula n.	Servidora	Cargo	Manifestação NAT/ SUGESF/SAD	Processo n.
75479021	Aparecida da Costa Macedo	Professor	2.696/2018	29/015863/2018
52172021	Dirce Massae Yano de Albuquerque	Assistente de Atividades Educacionais	2.698/2018	29/014908/2018
64335021	Maria Helena Guedes da Silva	Professor	2.734/2018	29/024728/2012
71992021	Maria Suely Pereira	Especialista de Educação	2.697/2018	29/018309/2018

DECISÃO: Defiro o pedido, com base nas Manifestações especificadas no quadro, servidoras aposentadas através: Decreto "P" n. 3.929, de 3/8/17, D.O n. 9.473, de 15/8/17; Portaria "P" n. Ageprev n. 427, de 16/3/18, D.O n. 9.617, de 19/3/18; Portaria "P" Ageprev n. 647, de 19/4/18, D.O n. 9.641, de 23/4/18 e Portaria "P" Ageprev n. 673, de 25/4/18, D.O n. 9.645, de 27/4/18.

CAMPO GRANDE-MS, 14 DE AGOSTO DE 2018.

ÉDIO DE SOUZA VIEGAS
Secretário de Estado de Administração e Desburocratização

DESPACHO DO SECRETÁRIO DE ESTADO DE ADMINISTRAÇÃO E DESBUROCRATIZAÇÃO
Assunto: Pagamento de licença especial
Lotação: Ageprev
Situação: Inativo
Interessados:

Matrícula n.	Servidor	Cargo	Manifestação NAT/SUGESF/ SAD	Processo n.
33522021	Adriano Cezar Rodrigues	1º Sargento PM RR	2.765/2018	31/300805/2018
76908021	Edilson José de Oliveira Ramos	Tenente Coronel PM RR	2.756/2018	31/302218/2018
54910021	Gilson de Pinho Alvares	3º Sargento PM RR	2.758/2018	31/300681/2018
56408021	José Nivaldo Gottardi	1º Sargento BM RR	2.738/2018	31/500778/2018
76875021	Wanderley Alves Pinto	1º Sargento BM RR	2.755/2018	31/500781/2018
43128021	Wilson Batista Costa	1º Sargento BM RR	2.748/2018	31/500955/2018

DECISÃO: Defiro o pedido, com base nas Manifestações especificadas no quadro.

CAMPO GRANDE-MS, 14 DE AGOSTO DE 2018.

ÉDIO DE SOUZA VIEGAS
Secretário de Estado de Administração e Desburocratização

APOSTILA DO SECRETÁRIO DE ESTADO DE ADMINISTRAÇÃO E DESBUROCRATIZAÇÃO

No Edital n. 68/2018, de 29 de junho de 2018, publicado no Diário Oficial n. 9.692, de 9 de julho de 2018, que tornou público o quantitativo de vagas para fim da concessão de promoção funcional, da Secretaria de Estado de Governo e Gestão Estratégica, foi feita a seguinte apostila (Processo n. 51/000207/2018):

ONDE CONSTA:

Cargo: Gestor de Atividades Culturais
Função: Gestor de Eventos Protocolares

Quadro previsto = 15			Quadro Ocupado = 13	Vagas disponíveis no cargo = 2	
Classe	Limites de vagas na classe		Vagas ocupadas por classe	Limites de vagas para promoção	Servidores aptos à promoção
	%	Quantidade			
A	Até 100	Até 15	1	-	-
B	Até 40	Até 6	11	Até 0	0
C	Até 30	Até 5	0	Até 5	4
D	Até 25	Até 4	0	Até 4	0
E	Até 20	Até 3	0	Até 3	0
F	Até 15	Até 2	1	Até 1	0
G	Até10	Até 2	0	Até 2	0
H	Até 5	Até 1	0	Até 1	0
Total	xx	xx	13	xx	

PASSE A CONSTAR:

Cargo: Gestor de Atividades Culturais
Função: Gestor de Eventos Protocolares

Quadro previsto = 15			Quadro Ocupado = 13	Vagas disponíveis no cargo = 2	
Classe	Limites de vagas na classe		Vagas ocupadas por classe	Limites de vagas para promoção	Servidores aptos à promoção
	%	Quantidade			
A	Até 100	Até 15	1	-	-
B	Até 40	Até 6	11	Até 0	0
C	Até 30	Até 5	0	Até 5	5
D	Até 25	Até 4	0	Até 4	0
E	Até 20	Até 3	0	Até 3	0
F	Até 15	Até 2	1	Até 1	0
G	Até10	Até 2	0	Até 2	0
H	Até 5	Até 1	0	Até 1	0
Total	xx	xx	13	xx	

CAMPO GRANDE-MS, 15 DE AGOSTO DE 2018.

ÉDIO DE SOUZA VIEGAS
Secretário de Estado de Administração e Desburocratização

APOSTILA DO SECRETÁRIO DE ESTADO DE ADMINISTRAÇÃO E DESBUROCRATIZAÇÃO

Na Resolução "P" SAD n. 727, de 2 de maio de 2018, publicada no Diário Oficial n. 9.650, de 8 de maio de 2018, que autorizou a averbação de tempo de contribuição da servidora LAURENCY FERREIRA JACINTO, matrícula n. 19193021, lotada na Secretaria de Estado de Educação, foi feita a seguinte apostila (Processo n. 29/007218/2018):

ONDE CONSTA:
"a) 11 dias, ...no período de 1º de setembro de 1978 a 13 de setembro de 1979;"

PASSE A CONSTAR:
"a) 11 dias, ...no período de 1º de setembro de 1978 a 13 de setembro de 1978;"

CAMPO GRANDE-MS, 14 DE AGOSTO DE 2018.

ÉDIO DE SOUZA VIEGAS
Secretário de Estado de Administração e Desburocratização

APOSTILA DO SECRETÁRIO DE ESTADO DE ADMINISTRAÇÃO E DESBUROCRATIZAÇÃO

No Decreto "P" n. 1.289, de 18 de junho de 2018, publicado no Diário Oficial n. 9.706, de 27 de julho de 2018, que revogou a cedência do servidor DOUGLAS SILVA DE SOUZA, matrícula n. 67023, foi feita a seguinte apostila (Processo n. 55/001134/2016):

ONDE CONSTA: "... a contar de 6 de junho de 2018."

PASSE A CONSTAR: "... a contar de 18 de junho de 2018."

CAMPO GRANDE-MS, 14 DE AGOSTO DE 2018.

ÉDIO DE SOUZA VIEGAS
Secretário de Estado de Administração e Desburocratização

APOSTILA DO SECRETÁRIO DE ESTADO DE ADMINISTRAÇÃO E DESBUROCRATIZAÇÃO

Na Resolução "P" SAD n. 389, de 2 de março de 2018, publicada no Diário Oficial n. 9.610, de 8 de março de 2018, que autorizou a averbação de tempo de contribuição da servidora CÁSSIA JULITA DRESCH, matrícula n. 24792025, lotada na Secretaria de Estado de Educação, foi feita a seguinte apostila (Processo n. 29/028438/2018):

ONDE CONSTA:
"f) 151 dias, no período de 26 de julho de 2011 a 23 de fevereiro de 2011;"

PASSE A CONSTAR:
"f) 151 dias, no período de 26 de julho de 2011 a 23 de dezembro de 2011;"

CAMPO GRANDE-MS, 14 DE AGOSTO DE 2018.

ÉDIO DE SOUZA VIEGAS
Secretário de Estado de Administração e Desburocratização

SECRETARIA DE ESTADO DE EDUCAÇÃO

RESOLUÇÃO "P" SED N. 2.223, DE 16 DE AGOSTO DE 2018.

O SECRETÁRIO-ADJUNTO DE ESTADO DE EDUCAÇÃO, no uso de suas atribuições legais, previstas no artigo 3º do Decreto n. 14.903, 27 de dezembro de 2017, as quais foram delegadas conforme a Resolução "P" SED n. 2.801, de 28 se agosto de 2017, resolve:

DESIGNAR a servidora PAOLA GIANOTTO BRAGA, matrícula n. 62529025, para desempenhar a função de Gerente Pedagógica, no âmbito do Centro Estadual de Apoio Multidisciplinar Educacional ao Estudante com Transtorno do Espectro Autista – CEAME/TEA, localizado no município de Campo Grande, no período de 1º de agosto de 2018 a 21 de dezembro de 2018.

CAMPO GRANDE-MS, 16 DE AGOSTO DE 2018.

JOSIMÁRIO TEOTÔNIO DERBLI DA SILVA
Secretário-Adjunto de Estado de Educação

RESOLUÇÃO "P" SED N. 2.224, DE 16 DE AGOSTO DE 2018.

O SECRETÁRIO-ADJUNTO DE ESTADO DE EDUCAÇÃO, no uso de suas atribuições legais, previstas no artigo 3º do Decreto n. 14.903, 27 de dezembro de 2017, as quais foram delegadas conforme a Resolução "P" SED n. 2.801, de 28 se agosto de 2017, resolve:

DESIGNAR o servidor CLÁUDIO LUIZ VASQUES DOS SANTOS, matrícula n. 97003029, para desempenhar a função de Gerente Pedagógico, no âmbito do Centro de Capacitação de Profissionais da Educação e de Atendimento às Pessoas com Surdez - CAS, localizado no município de Campo Grande, no período de 1º de agosto de 2018 a 21 de dezembro de 2018.

CAMPO GRANDE-MS, 16 DE AGOSTO DE 2018.

JOSIMÁRIO TEOTÔNIO DERBLI DA SILVA
Secretário-Adjunto de Estado de Educação

RESOLUÇÃO "P" SED N. 2.225, DE 16 DE AGOSTO DE 2018.

O SECRETÁRIO-ADJUNTO DE ESTADO DE EDUCAÇÃO, no uso de suas atribuições legais, previstas no artigo 3º do Decreto n. 14.903, 27 de dezembro de 2017, as quais foram delegadas conforme a Resolução "P" SED n. 2.801, de 28 se agosto de 2017, resolve:

DESIGNAR a servidora ROSÂNGELA DA COSTA PEREIRA MARIANO, matrícula n. 82808029, para desempenhar a função de Gerente Pedagógica, no âmbito do Centro Estadual de Atendimento ao Deficiente da Audiocomunicação - CEADA, localizado no município de Campo Grande, no período de 1º de agosto de 2018 a 21 de dezembro de 2018.

CAMPO GRANDE-MS, 16 DE AGOSTO DE 2018.

JOSIMÁRIO TEOTÔNIO DERBLI DA SILVA
Secretário-Adjunto de Estado de Educação

RESOLUÇÃO "P" SED N. 2.226, DE 16 DE AGOSTO DE 2018.

O SECRETÁRIO-ADJUNTO DE ESTADO DE EDUCAÇÃO, no uso de suas atribuições legais, previstas no artigo 3º do Decreto n. 14.903, 27 de dezembro de 2017, as quais foram delegadas conforme a Resolução "P" SED n. 2.801, de 28 se agosto de 2017, resolve:

DESIGNAR a servidora GRAZIELA CRISTINA JARA, matrícula n. 109042026, para desempenhar a função de Gerente Pedagógica, no âmbito do Centro Estadual de Atendimento Multidisciplinar para Altas Habilidades/Superdotação – CEAM/AHS, localizado no município de Campo Grande, no período de 1º de agosto de 2018 a 21 de dezembro de 2018.

CAMPO GRANDE-MS, 16 DE AGOSTO DE 2018.

JOSIMÁRIO TEOTÔNIO DERBLI DA SILVA
Secretário-Adjunto de Estado de Educação

RESOLUÇÃO "P" SED N. 2.227, DE 16 DE AGOSTO DE 2018.

O SECRETÁRIO-ADJUNTO DE ESTADO DE EDUCAÇÃO, no uso de suas atribuições legais, previstas no artigo 3º do Decreto n. 14.903, 27 de dezembro de 2017, as quais foram delegadas conforme a Resolução "P" SED n. 2.801, de 28 se agosto de 2017, resolve:

CONCEDER à servidora EDIR APARECIDA DE AZEVEDO, matrícula n. 34706023, ocupante do cargo de Especialista de Educação, do Quadro Permanente de Pessoal do Estado de Mato Grosso do Sul, lotada no Conselho Estadual de Educação, localizado no município de Campo Grande, mais 5% (cinco por cento) de Adicional por Tempo de Serviço, por ter completado 30 (trinta) anos em 30 de julho de 2018, de efetivo exercício no Estado, referente ao período aquisitivo de 1º de agosto de 2013 a 30 de julho de 2018, com fundamento no art. 111 da Lei n. 1.102, de 10 de outubro de 1990 (Processo n. 29/032823/2013).

CAMPO GRANDE-MS, 16 DE AGOSTO DE 2018.

JOSIMÁRIO TEOTÔNIO DERBLI DA SILVA
Secretário-Adjunto de Estado de Educação

RESOLUÇÃO "P" SED N. 2.228, DE 16 DE AGOSTO DE 2018.

O SECRETÁRIO-ADJUNTO DE ESTADO DE EDUCAÇÃO, no uso de suas atribuições legais, previstas no artigo 3º do Decreto n. 14.903, 27 de dezembro de 2017, as quais foram delegadas conforme a Resolução "P" SED n. 2.801, de 28 se agosto de 2017, resolve:

REMOVER, *ex offício*, a servidora ANDRÉIA ALVES DA SILVA, matrícula n. 129999035, ocupante do cargo de Professor, do Quadro Permanente de Pessoal do Estado de Mato Grosso do Sul, da Escola Estadual Mendes Gonçalves, localizada no município de Ponta Porã, para as escolas estaduais abaixo especificadas, ambas no Assentamento Itamarati I, no município de Ponta Porã, com fundamento no inciso II do art. 39 da Lei Complementar n. 87, de 31 de janeiro de 2000, com validade a contar de 1º de agosto de 2018 (Processo n. 29/023389/2018).

Escola Estadual Prof. José Edson Domingos dos Santos

Componentes Curriculares	Etapa	C/H	Turno
Geografia	EF	8	vespertino
Disciplinas	Etapa	C/H	Turno
Geografia	EM	4	vespertino

Escola Estadual Prof. Carlos Pereira da Silva

Disciplinas	Etapa	C/H	Turno
Geografia	EM	4	matutino

CAMPO GRANDE-MS, 16 DE AGOSTO DE 2018.

JOSIMÁRIO TEOTÔNIO DERBLI DA SILVA
Secretário-Adjunto de Estado de Educação

RESOLUÇÃO "P" SED N. 2.229, DE 16 DE AGOSTO DE 2018.

O SECRETÁRIO-ADJUNTO DE ESTADO DE EDUCAÇÃO, no uso de suas atribuições legais, previstas no artigo 3º do Decreto n. 14.903, 27 de dezembro de 2017, as quais foram delegadas conforme a Resolução "P" SED n. 2.801, de 28 se agosto de 2017, resolve:

DESIGNAR o servidor ALDO CARMINE ROSITO, matrícula n. 36063021, ocupante do cargo de Agente de Atividades Educacionais, do Quadro Permanente de Pessoal do Estado de Mato Grosso do Sul, para responder pela função gratificada de Secretário, na Escola Estadual Ernesto Solon Borges, símbolo SES-C, localizada no município de Bandeirantes, no período de 16 de agosto a 14 de setembro de 2018, em substituição à servidora Vanessa Paula Dedavid, matrícula n. 96355021, em gozo de férias (Processo n. 29/022540/2018).

CAMPO GRANDE-MS, 16 DE AGOSTO DE 2018.

JOSIMÁRIO TEOTÔNIO DERBLI DA SILVA
Secretário-Adjunto de Estado de Educação

RESOLUÇÃO "P" SED N. 2.230, DE 16 DE AGOSTO DE 2018.

O SECRETÁRIO-ADJUNTO DE ESTADO DE EDUCAÇÃO, no uso de suas atribuições legais, previstas no artigo 3º do Decreto n. 14.903, 27 de dezembro de 2017, as quais foram delegadas conforme a Resolução "P" SED n. 2.801, de 28 se agosto de 2017, resolve:

DESIGNAR a servidora CRISTINA ARAKAKI, matrícula n. 78900021, ocupante do cargo de Agente de Atividades Educacionais, do Quadro Permanente de Pessoal do Estado de Mato Grosso do Sul, para responder pela função gratificada de Secretária, na Escola Estadual João Ribeiro Guimarães, símbolo SES-C, localizada no município de Bandeirantes, no período de 31 de agosto a 29 de setembro de 2018, em substituição ao servidor Marco Antonio Ferraz, matrícula n. 57413021, em gozo de férias (Processo n. 29/022706/2018).

CAMPO GRANDE-MS, 16 DE AGOSTO DE 2018.

JOSIMÁRIO TEOTÔNIO DERBLI DA SILVA
Secretário-Adjunto de Estado de Educação

RESOLUÇÃO "P" SED N. 2.231, DE 16 DE AGOSTO DE 2018.

O SECRETÁRIO-ADJUNTO DE ESTADO DE EDUCAÇÃO, no uso de suas atribuições legais, previstas no artigo 3º do Decreto n. 14.903, 27 de dezembro de 2017, as quais foram delegadas conforme a Resolução "P" SED n. 2.801, de 28 se agosto de 2017, resolve:

DESIGNAR a servidora JESSICA MUGARTT PICCOLI, matrícula n. 43591021, ocupante do cargo de Assistente de Atividades Educacionais, do Quadro Permanente de Pessoal do Estado de Mato Grosso do Sul, para responder pela função gratificada de Secretária, na Escola Estadual Bonifácio Camargo Gomes, símbolo SES-B, localizada no município de Bonito, no período de 20 de agosto a 18 de setembro de 2018, em substituição à servidora Romilda Costa da Rocha, matrícula n. 43011021, em gozo de férias (Processo n. 29/022443/2017).

CAMPO GRANDE-MS, 16 DE AGOSTO DE 2018.

JOSIMÁRIO TEOTÔNIO DERBLI DA SILVA
Secretário-Adjunto de Estado de Educação

RESOLUÇÃO "P" SED N. 2.232, DE 16 DE AGOSTO DE 2018.

O SECRETÁRIO-ADJUNTO DE ESTADO DE EDUCAÇÃO, no uso de suas atribuições legais, previstas no artigo 3º do Decreto n. 14.903, 27 de dezembro de 2017, as quais foram delegadas conforme a Resolução "P" SED n. 2.801, de 28 se agosto de 2017, resolve:

DESIGNAR a servidora MARIA VIEIRA DA SILVA, matrícula n. 57705021, ocupante do cargo de Agente de Atividades Educacionais, do Quadro Permanente de Pessoal do Estado de Mato Grosso do Sul, para responder pela função gratificada de Secretária, na Escola Estadual José Ferreira Barbosa, símbolo SES-C, localizado no município de Campo Grande, no período de 27 de agosto a 25 de setembro de 2018, em substituição à servidora Maria Aparecida de Pontes Medeiros, matrícula n. 44701021, em gozo de férias (Processo n. 29/023535/2017).

CAMPO GRANDE-MS, 16 DE AGOSTO DE 2018.

JOSIMÁRIO TEOTÔNIO DERBLI DA SILVA
Secretário-Adjunto de Estado de Educação

RESOLUÇÃO "P" SED N. 2.233, DE 16 DE AGOSTO DE 2018.

O SECRETÁRIO-ADJUNTO DE ESTADO DE EDUCAÇÃO, no uso de suas atribuições legais, previstas no artigo 3º do Decreto n. 14.903, 27 de dezembro de 2017, as quais foram delegadas conforme a Resolução "P" SED n. 2.801, de 28 se agosto de 2017, resolve:

CONCEDER licença para trato de interesse particular do servidor RONALDO NERIS DE JESUS, matrícula n. 77167021, ocupante do cargo de Agente de Atividades Educacionais, na função de Agente de Manutenção pertencente ao Quadro Permanente de Pessoal do Estado de Mato Grosso do Sul, lotado na Escola Estadual Ernesto Rodrigues, no município de Aparecida do Tabuado, por um período de 3 (três)

anos, sem ônus para o órgão de origem, com fulcro no art. 154, da Lei n. 1.102, de 10 de outubro de 1990, com redação dada pela Lei n. 2.599, de 26 de dezembro de 2002, sendo que compete à servidora o recolhimento das contribuições previdenciárias, nos termos do art. 6º e art. 28 da Lei n. 3.150, de 22 de dezembro de 2005, com validade a contar de 01/08/2018 (Processo n. 29/024640/2018).

CAMPO GRANDE-MS, 16 DE AGOSTO DE 2018.

JOSIMÁRIO TEOTÔNIO DERBLI DA SILVA
Secretário-Adjunto de Estado de Educação

RESOLUÇÃO "P" SED N. 2.234, DE 16 DE AGOSTO DE 2018.

O SECRETÁRIO-ADJUNTO DE ESTADO DE EDUCAÇÃO, no uso de suas atribuições legais, previstas no artigo 3º do Decreto n. 14.903, 27 de dezembro de 2017, as quais foram delegadas conforme a Resolução "P" SED n. 2.801, de 28 se agosto de 2017, resolve:

REMOVER, *ex offício*, a servidora GEOVANA KEMMERICH, matrícula n. 445555021, ocupante do cargo de Professor, do Quadro Permanente de Pessoal do Estado de Mato Grosso do Sul, da Escola Estadual Pe. Mário Blandino, para a Escola Estadual Aracy Eudociak, ambas localizadas no município de Campo Grande, nos Componentes Curriculares do Ensino Fundamental – Arte, com carga de 2 horas semanais, no turno vespertino, com fundamento no inciso II do art. 39 da Lei Complementar n. 87, de 31 de janeiro de 2000, com validade a contar de 1º de agosto de 2018, (Processo n. 29/025111/2018).

CAMPO GRANDE-MS, 16 DE AGOSTO DE 2018.

JOSIMÁRIO TEOTÔNIO DERBLI DA SILVA
Secretário-Adjunto de Estado de Educação

RESOLUÇÃO "P" SED N. 2.235, DE 16 DE AGOSTO DE 2018.

O SECRETÁRIO-ADJUNTO DE ESTADO DE EDUCAÇÃO, no uso de suas atribuições legais, previstas no artigo 3º do Decreto n. 14.903, 27 de dezembro de 2017, as quais foram delegadas conforme a Resolução "P" SED n. 2.801, de 28 se agosto de 2017, resolve:

REMOVER, *ex offício*, a servidora ROSELENE STUANI DA ROSA, matrícula n. 53992026, ocupante do cargo de Professor, do Quadro Permanente de Pessoal do Estado de Mato Grosso do Sul, das Escolas Estaduais Austrilio Capilé Castro e Prof.ª Fátima Gaiotto Sampaio, para a Escola Estadual Prof.ª Nair Palácio de Souza, todas localizadas no município de Nova Andradina, na disciplina de Sociologia/EM, com carga de 10 horas semanais, no turno matutino, com fundamento no inciso II do art. 39 da Lei Complementar n. 87, de 31 de janeiro de 2000, com validade a contar de 1º de fevereiro de 2018 (Processo n. 29/004095/2018).

CAMPO GRANDE-MS, 16 DE AGOSTO DE 2018.

JOSIMÁRIO TEOTÔNIO DERBLI DA SILVA
Secretário-Adjunto de Estado de Educação

RESOLUÇÃO "P" SED N. 2.236, DE 16 DE AGOSTO DE 2018.

O SECRETÁRIO-ADJUNTO DE ESTADO DE EDUCAÇÃO, no uso de suas atribuições legais, previstas no artigo 3º do Decreto n. 14.903, 27 de dezembro de 2017, as quais foram delegadas conforme a Resolução "P" SED n. 2.801, de 28 se agosto de 2017, resolve:

REMOVER, *ex offício*, o servidor EDI CARLOS DOUGLAS MAZINI, matrícula n. 36170021, ocupante do cargo de Professor, do Quadro Permanente de Pessoal do Estado de Mato Grosso do Sul, da Escola Estadual Prof.ª Brasilina Ferraz Mantero, para a Escola Estadual Prof.ª Maria de Lourdes Toledo Areias, ambas localizadas no município de Campo Grande, na disciplina de Geografia/EM, com carga de 2 horas semanais, no turno noturno, com fundamento no inciso II do art. 39 da Lei Complementar n. 87, de 31 de janeiro de 2000, com validade a contar de 1º de agosto de 2018 (Processo n. 29/026018/2018).

CAMPO GRANDE-MS, 16 DE AGOSTO DE 2018.

JOSIMÁRIO TEOTÔNIO DERBLI DA SILVA
Secretário-Adjunto de Estado de Educação

RESOLUÇÃO "P" SED N. 2.237, DE 16 DE AGOSTO DE 2018.

O SECRETÁRIO-ADJUNTO DE ESTADO DE EDUCAÇÃO, no uso de suas atribuições legais, previstas no artigo 3º do Decreto n. 14.903, 27 de dezembro de 2017, as quais foram delegadas conforme a Resolução "P" SED n. 2.801, de 28 se agosto de 2017, resolve:

REMOVER, *ex offício*, a servidora LUCIMARA SOUZA ARAUJO matrícula n. 423069021, ocupante do cargo de Professor, do Quadro Permanente de Pessoal do Estado de Mato Grosso do Sul, da Escola Estadual Coração de Maria, para a escola estadual abaixo especificada, ambas localizadas no município de Campo Grande, com fundamento no inciso II do art. 39 da Lei Complementar n. 87, de 31 de janeiro de 2000, com validade a contar de 1º de agosto de 2018 (Processo n. 29/025180/2018).

Escola Estadual Blanche dos Santos Pereira

Componentes Curriculares	Etapa	C/H	Turno
Geografia	EF	6	vespertino
Disciplinas	Etapa	C/H	Turno
Geografia	EM	4	matutino

CAMPO GRANDE-MS, 16 DE AGOSTO DE 2018.

JOSIMÁRIO TEOTÔNIO DERBLI DA SILVA
Secretário-Adjunto de Estado de Educação

RESOLUÇÃO "P" SED N. 2.238, DE 16 DE AGOSTO DE 2018.

O SECRETÁRIO-ADJUNTO DE ESTADO DE EDUCAÇÃO, no uso de suas atribuições legais, previstas no artigo 3º do Decreto n. 14.903, 27 de dezembro de 2017, as quais foram delegadas conforme a Resolução "P" SED n. 2.801, de 28 se agosto de 2017, resolve:

REMOVER, *ex offício*, a servidora ANA ISABEL NAVARRO DE MORAES BRESSANIN, matrícula n. 114567021, ocupante do cargo de Professor, do Quadro Permanente de Pessoal do Estado de Mato Grosso do Sul, da Escola Estadual Prof. Luiz Mongelli, localizada no município de Aquidauana, para a escola estadual abaixo especificada, localizada no município de Três Lagoas, com fundamento no inciso II do art. 39 da Lei Complementar n. 87, de 31 de janeiro de 2000, com validade a contar de 1º de agosto de 2018 (Processo n. 29/018088/2018).

Escola Estadual João Ponce de Arruda

Componentes Curriculares	Etapa	C/H	Turno
Educação Física	EF	6	matutino
Educação Física	EF	4	vespertino
Disciplinas	Etapa	C/H	Turno
Educação Física	EM	6	matutino

CAMPO GRANDE-MS, 16 DE AGOSTO DE 2018.

JOSIMÁRIO TEOTÔNIO DERBLI DA SILVA
Secretário-Adjunto de Estado de Educação

RESOLUÇÃO "P" SED N. 2.239, DE 16 DE AGOSTO DE 2018.

O SECRETÁRIO-ADJUNTO DE ESTADO DE EDUCAÇÃO, no uso de suas atribuições legais, previstas no artigo 3º do Decreto n. 14.903, 27 de dezembro de 2017, as quais foram delegadas conforme a Resolução "P" SED n. 2.801, de 28 se agosto de 2017, resolve:

REMOVER, *ex offício*, o servidor ZOY FIDELYS DA COSTA, matrícula n. 59914021, ocupante do cargo de Professor, do Quadro Permanente de Pessoal do Estado de Mato Grosso do Sul, da Escola Estadual Padre José Daniel, localizada no município de Vicentina, para a escola estadual abaixo especificada, no município de Dourados, com fundamento no inciso II do art. 39 da Lei Complementar n. 87, de 31 de janeiro de 2000, com validade a contar de 1º de agosto de 2018, (Processo n. 29/024767/2018).

Escola Estadual Vilmar Vieira Matos

Componentes Curriculares	Etapa	C/H	Turno
Ciências da Natureza	EF	10	matutino
Ciências da Natureza	EF	3	vespertino
Disciplinas	Etapa	C/H	Turno
Biologia	EM	3	matutino

CAMPO GRANDE-MS, 16 DE AGOSTO DE 2018.

JOSIMÁRIO TEOTÔNIO DERBLI DA SILVA
Secretário-Adjunto de Estado de Educação

RESOLUÇÃO "P" SED N. 2.240, DE 16 DE AGOSTO DE 2018.

O SECRETÁRIO-ADJUNTO DE ESTADO DE EDUCAÇÃO, no uso de suas atribuições legais, previstas no artigo 3º do Decreto n. 14.903, 27 de dezembro de 2017, as quais foram delegadas conforme a Resolução "P" SED n. 2.801, de 28 se agosto de 2017, resolve:

REMOVER, *ex offício*, o servidor RICARDO NONATO LIMA, matrícula n. 437545021, ocupante do cargo de Professor, do Quadro Permanente de Pessoal do Estado de Mato Grosso do Sul, das Escolas Estaduais Floriano Viegas Machado e Castro Alves, para a escola estadual abaixo especificada, todas localizadas no município de Dourados, com fundamento no inciso II do art. 39 da Lei Complementar n. 87, de 31 de janeiro de 2000, com validade a contar de 1º de agosto de 2018 (Processo n. 29/016871/2018).

Escola Estadual Prof. Celso Müller do Amaral

Componentes Curriculares	Etapa	C/H	Turno
Educação Física	EF	2	matutino
Educação Física	EF	6	vespertino
Disciplinas	Etapa	C/H	Turno
Educação Física	EM	5	matutino

CAMPO GRANDE-MS, 16 DE AGOSTO DE 2018.

JOSIMÁRIO TEOTÔNIO DERBLI DA SILVA
Secretário-Adjunto de Estado de Educação

RESOLUÇÃO "P" SED N. 2.241, DE 16 DE AGOSTO DE 2018.

O SECRETÁRIO-ADJUNTO DE ESTADO DE EDUCAÇÃO, no uso de suas atribuições legais, previstas no artigo 3º do Decreto n. 14.903, 27 de dezembro de 2017, as quais foram delegadas conforme a Resolução "P" SED n. 2.801, de 28 se agosto de 2017, resolve:

REMOVER, *ex offício*, a servidora ANGELA DA SILVA JESUS, matrícula n. 75104023, ocupante do cargo de Professor, do Quadro Permanente de Pessoal do Estado de Mato Grosso do Sul, da Escola Estadual Cambaraí, localizada no município de Maracaju, para a escola estadual abaixo especificada, no município de Vicentina, com fundamento no inciso II do art. 39 da Lei Complementar n. 87, de 31 de janeiro de 2000, com validade a contar de 1º de agosto de 2018 (Processo n. 29/024891/2018).

Escola Estadual Emannuel Pinheiro-Distrito de Vila Rica

Componentes Curriculares	Etapa	C/H	Turno
Língua Portuguesa	EF	12	vespertino
Disciplinas	Etapa	C/H	Turno
Língua Portuguesa	EM	4	vespertino

CAMPO GRANDE-MS, 16 DE AGOSTO DE 2018.

JOSIMÁRIO TEOTÔNIO DERBLI DA SILVA
Secretário-Adjunto de Estado de Educação

RESOLUÇÃO "P" SED N. 2.242, DE 16 DE AGOSTO DE 2018.

O SECRETÁRIO-ADJUNTO DE ESTADO DE EDUCAÇÃO, no uso de suas atribuições legais, previstas no artigo 3º do Decreto n. 14.903, 27 de dezembro de 2017, as quais foram delegadas conforme a Resolução "P" SED n. 2.801, de 28 se agosto de 2017, resolve:

REMOVER, *ex offício*, a servidora SUELY MARIA DA SILVA SOARES, matrícula n. 70151021, ocupante do cargo de Professor, do Quadro Permanente de Pessoal do Estado de Mato Grosso do Sul, das Escolas Estaduais Prof.ª Dóris Mendes Trindade e Prof.ª Marly Russo Rodrigues, ambas localizadas no município de Aquidauana, para a escola estadual abaixo especificada, no município de Sidrolândia, com fundamento no inciso II do art. 39 da Lei Complementar n. 87, de 31 de janeiro de 2000, com validade a contar de 1º de agosto de 2018 (Processo n. 29/021112/2018).

Escola Estadual Sidrônio Antunes de Andrade

Disciplinas	Etapa	C/H	Turno
Química	EM	16	matutino
Química	EM	16	vespertino

CAMPO GRANDE-MS, 16 DE AGOSTO DE 2018.

JOSIMÁRIO TEOTÔNIO DERBLI DA SILVA
Secretário-Adjunto de Estado de Educação

RESOLUÇÃO "P" SED N. 2.243, DE 16 DE AGOSTO DE 2018.

O SECRETÁRIO-ADJUNTO DE ESTADO DE EDUCAÇÃO, no uso de suas atribuições legais, previstas no artigo 3º do Decreto n. 14.903, 27 de dezembro de 2017, as quais foram delegadas conforme a Resolução "P" SED n. 2.801, de 28 se agosto de 2017, resolve:

REMOVER, *ex offício*, a servidora ADRIANA PASSONE KIELING, matrícula n. 74930026, ocupante do cargo de Professor, do Quadro Permanente de Pessoal do Estado de Mato Grosso do Sul, da Escola Estadual Deputado Fernando Claudio Capiberibe Saldanha, para a escola estadual abaixo especificada, ambas localizadas no município de Ponta Porã, com fundamento no inciso II do art. 39 da Lei Complementar n. 87, de 31 de janeiro de 2000, com validade a contar de 1º de agosto de 2018 (Processo n. 29/021700/2018).

Escola Estadual Joaquim Murtinho

Componentes Curriculares	Etapa	C/H	Turno
Arte	EF	2	matutino
Arte	EF	2	vespertino
Disciplinas	Etapa	C/H	Turno
Arte	EM	10	matutino

CAMPO GRANDE-MS, 16 DE AGOSTO DE 2018.

JOSIMÁRIO TEOTÔNIO DERBLI DA SILVA
Secretário-Adjunto de Estado de Educação

RESOLUÇÃO "P" SED N. 2.244, DE 16 DE AGOSTO DE 2018.

O SECRETÁRIO-ADJUNTO DE ESTADO DE EDUCAÇÃO, no uso de suas atribuições legais, previstas no artigo 3º do Decreto n. 14.903, 27 de dezembro de 2017, as quais foram delegadas conforme a Resolução "P" SED n. 2.801, de 28 se agosto de 2017, resolve:

DESIGNAR a servidora KAREN KIMIE OGOCHI CAVALHEIRO, matrícula n. 98934021, ocupante do cargo de Assistente de Atividades Educacionais, do Quadro Permanente de Pessoal do Estado de Mato Grosso do Sul, para responder pela função gratificada de Secretária na Escola Prof. Emygdio Campos Widal, símbolo SES-A, localizada no município de Campo Grande, no período de 31 de julho a 13 de agosto de 2018, em substituição à servidora Sarah Dourado Gomes Lopes, matrícula n. 92492021, em licença para tratamento de saúde (Processo n. 29/007612/2003).

CAMPO GRANDE-MS, 16 DE AGOSTO DE 2018.

JOSIMÁRIO TEOTÔNIO DERBLI DA SILVA
Secretário-Adjunto de Estado de Educação

DESPACHO DO SECRETÁRIO-ADJUNTO DE ESTADO DE EDUCAÇÃO

Processo n. 29/017178/2018

Interessado : BRUNA FERNANDA SANTOS SILVEIRA, matrícula n. 42703021, ocupante do cargo de Agente de Atividades Educacionais, exercendo a função de Agente de Recepção e Portaria, do Quadro Permanente de Pessoal do Estado de Mato Grosso do Sul, lotada na Escola Estadual Maria Leite, localizada no município de Corumbá.

Assunto : Licença para Trato de Interesse Particular.

Despacho : INDEFIRO, com fundamento no artigo 130, § 3°, c/c artigo 154 da Lei Estadual n. 1.102, de 10 de outubro de 1990, no art. 3º do Decreto Estadual n. 8.607, de 20 de junho de 1996, e na Orientação PGE/MS/GAB/N.001/2017.

CAMPO GRANDE-MS, 16 DE AGOSTO DE 2018.

JOSIMÁRIO TEOTÔNIO DERBLI DA SILVA
Secretário-Adjunto de Estado de Educação

APOSTILA DO SECRETÁRIO-ADJUNTO DE ESTADO DE EDUCAÇÃO

Na Resolução "P" SED N. 2.110, de 7 de agosto de 2018, publicada no Diário Oficial n. 9.715, de 8 de agosto de 2018, pág. 45, que designa a servidora ALINE MIDORI TAKAHARA, matrícula n. 13186022, para exercer a função gratificada de Diretora-Adjunta, símbolo DADJ-C, na Escola Estadual Menodora Fialho de Figueiredo, localizada no município de Dourados, foi feita a seguinte apostila, (Processo n. 29/025996/2018)

Onde consta:
"... com validade a contar de 2 de julho de 2018...";

Passe a constar:
"...com validade a contar de 1º de agosto de 2018 a 31 de dezembro de 2018...".

CAMPO GRANDE-MS, 16 DE AGOSTO DE 2018.

JOSIMÁRIO TEOTÔNIO DERBLI DA SILVA
Secretário-Adjunto de Estado de Educação

SECRETARIA DE ESTADO DE SAÚDE

RESOLUÇÃO "P" SES n. 0418, DE 13 DE AGOSTO DE 2018.

O SECRETÁRIO DE ESTADO DE SAÚDE, no uso de suas atribuições legais e tendo em vista o disposto no art. 6º do Decreto n. 13.571, de 28 de fevereiro de 2013, resolve:

CONCEDER aos servidores pertencentes ao Quadro Permanente do Estado de Mato Grosso do Sul, relacionados no anexo a esta Resolução, nos percentuais e a partir das datas mencionadas, o Adicional por Tempo de Serviço, relativos as matriculas, funções e códigos ali discriminados, com fulcro no art. 111, da Lei n. 1.102, de 10 de outubro de 1990, com redação dada pelo art. 4º, da Lei n. 2.157, de 26 de outubro de 2000.

Carlos Alberto Moraes Coimbra
Secretário de Estado de Saúde

ANEXO A RESOLUÇÃO "P" n. 0418 DE 13 DE AGOSTO DE 2018.

Matrícula Nome	Período Aquisitivo	A partir de Tem. de Serv. Percentual	Função Código Processo
82074023 Angelina F. de Almeida	14/08/2013 a 12/08/2018	12/08/2018 20 anos Mais 05%	Auxiliar de Serviços de Saúde 50044 27/100852/2003
27667023 Carmen Aguirre Conturbia	14/08/2013 a 12/08/2018	12/08/2018 20 anos Mais 05%	Auxiliar de Serviços de Saúde 50044 27/100868/2004
119438021 Carolina Barros de Lacerda	08/08/2013 a 06/08/2018	06/08/2018 15 anos Mais 05%	Fiscal de Vigilância Sanitária 50002 27/003183/2008
81999023 Claudia Miranda Gianotti	17/08/2013 a 15/08/2018	15/08/2018 20 anos Mais 05%	Auxiliar de Serviços de Saúde 50044 27/100642/2003
82270021 Edilma Aparecida Alves	09/08/2013 a 07/08/2018	07/08/2018 30 anos Mais 05%	Gestor de Serviços de Saúde 50025 14/002032/1994
67034021 Ednilso Santana do Nascimento	12/07/2004 a 10/06/2018	10/06/2018 05 anos 10%	Gestor de Serviços de Saúde 50025 27/003188/2018
120935021 Elizabete Mello de Rezende	24/08/2013 a 22/08/2018	22/08/2018 30 anos Mais 05%	Auxiliar de Serviços de Saúde 50044 14/003342/1994
39952021 Elza Rolon de Moura	09/08/2013 a 07/08/2018	07/08/2018 20 anos Mais 05%	Auxiliar de Serviços de Saúde 50044 27/003060/2003
31012022 Eni Batista de Souza	18/08/2013 a 16/08/2018	16/08/2018 15 anos Mais 05%	Auditor de Serviços de Saúde 50001 27/003112/2008
48782021 Francisco Jose M. dos Reis	18/08/2013 a 16/08/2018	16/08/2018 15 anos Mais 05%	Analista Desenvolv. Profis. 50023 27/002863/2008
87720024 Gislene Zulin Parra	31/08/2013 a 29/08/2018	29/08/2018 10 anos Mais 05%	Nutricionista 50019 27/004382/2014
69337021 Marcia Cecilia Lopes	28/08/2013 a 26/08/2018	26/08/2018 05 anos 10%	Técnico de Laboratório 50032 27/003024/2018
125176022 Maria aparecida de O. Pinto	29/08/2013 a 27/08/2018	27/08/2018 15 anos Mais 05%	Auxiliar de Enfermagem 50039 27/003496/2010
116534024 Patricia Veiga C.Olszewski	29/08/2013 a 27/08/2018	27/08/2018 15 anos Mais 05%	Farmacêutico 50013 27/003639/2008
11209023 Regina Iales Lemes Braz	06/08/2013 a 04/08/2018	04/08/2018 20 anos Mais 05%	Auxiliar de Serviços de Saúde 50044 27/001283/2013
109657021 Rosinez Rodrigues	03/08/2013 a 01/08/2018	01/08/2018 15 anos Mais 05%	Auxiliar de Enfermagem 50039 27/003376/2008
114106021 Silvana Rosa da Silva	08/08/2013 a 06/08/2018	06/08/2018 15 anos Mais 05%	Assistente de Serviços Saúde 50036 27/003267/2008
77584023 Simone Ferreira da Cruz	27/08/2013 a 25/08/2018	25/08/2018 05 anos 10%	Assistente de Serviços Saúde 50036 27/003023/2008
78188024 Yara Anay C. C. Rodrigues	08/08/2013 a 06/08/2018	06/08/2018 15 anos Mais 05%	Farmacêutico-Bioquímico 50014 27/003638/2008
93747021 Walter Jose de Goes Moreno	29/08/2013 a 27/08/2018	27/08/2018 15 anos Mais 05%	Farmacêutico-Bioquímico 50014 27/004383/2008

RESOLUÇÃO "P" SES n.414, DE 10 DE AGOSTO DE 2018.

O SECRETÁRIO DE ESTADO DE SAÚDE, usando da competência que lhe foi delegada pela alínea "c", inciso II, art. 1º, do Decreto n. 6.322, de 7 de janeiro de 1992, resolve:

Conceder afastamento para ***tratamento da própria saúde***, com fundamento no Art. 136, da Lei n. 1.102, de 10 de outubro de 1990, alterada pela Lei n. 2.157 de 26 de outubro de 2000, aos servidores relacionados no anexo desta Resolução.

CARLOS ALBERTO MORAES COIMBRA
Secretário de Estado de Saúde

ANEXO DA RESOLUÇÃO "P" SES n.414, DE 10 DE AGOSTO DE 2018.

Nome	Matricula	Função	Período	Qtd Dias	Concessão
AGDA ROCHA DE OLIVEIRA	91100021	AUX. DE ENFERMAGEM	25.06.18 29.06.18	05	AQUIDAUANA
ALICE SIGNORINI FELDENS CARROMEU	132370022	ASSIST. SERV. DE SAUDE	23.07.18 11.08.18	20	CAMPO GRANDE
ANGELICA CRISTINA SEGATTO CONGRO	125900021	ENFERMEIRO	09.07.18 26.07.18	18	DOURADOS
CARMELICE FARIA DA SILVA	43984021	AUX. SERV. DE SAUDE	05.07.18 03.08.18	30	PARANAIBA
ELENIR FERREIRA DA SILVA	69935021	AUX. SERV. DE SAUDE	26.07.18 24.08.18	30	DOURADOS
ELISANGELA VENTURA DA CRUZ	90283023	AUX. DE ENFERMAGEM	27.07.18 09.08.18	14	CAMPO GRANDE
FERNANDO MENDES DA SILVA	19385024	AUX. SERV. DE SAUDE	17.07.18 31.07.18	15	CAMPO GRANDE
GISLENE ZULIN PARRA	87720024	NUTRICIONISTA	23.07.18 29.07.18	07	CAMPO GRANDE
GRAZIELA SANTANA PARADISO	38076021	ENFERMEIRO	16.07.18 14.08.18	30	CAMPO GRANDE
IVANISE DA SILVA PEREIRA LINO	65603026	ASSIST. SOCIAL	21.07.18 19.08.18	30	CAMPO GRANDE
JOAO DANIEL VIDAL DE PAULA	28177021	MEDICO 20HS	12.07.18 30.07.18	19	CORUMBA
JUVENAL CARDOZO	73553021	ASSIST. SERV. DE SAUDE	17.07.18 25.07.18	09	CAMPO GRANDE
JUVENAL CARDOZO	73553021	ASSIST. SERV. DE SAUDE	01.08.18 02.08.18	02	CAMPO GRANDE
KAHENA DA FONSECA MATOS SILVA	427573021	ASSISTENTE	23.07.18 27.07.18	05	CAMPO GRANDE
LOURIVAL FERREIRA DA SILVA	9545021	ASSIST. SERV. DE SAUDE	31.07.18 09.08.18	10	CAMPO GRANDE
LUIZ AUGUSTO DE OLIVEIRA	12203021	ODONTOLOGO	23.07.18 06.08.18	15	DOURADOS
LUIZ FERNANDO SA ROSA	102687022	MEDICO 20HS	10.07.18 31.07.18	22	CAMPO GRANDE
LUZIA CARMEM XENXEN BONFA	30663023	AUX. SERV. DE SAUDE	23.07.18 29.07.18	07	CAMPO GRANDE
MARCIA REGINA GOMES PATINHO MACHADO	52328021	PSICOLOGO	25.07.18 23.08.18	30	PARANAIBA
MARCIA RODRIGUES RIBEIRO ANDRADE	85978021	AUX. DE ENFERMAGEM	05.07.18 03.08.18	30	TRES LAGOAS
MILMA FONSECA CORREA	47603021	TEC. FISCALIZ. SANITARIA	23.07.18 01.08.18	10	NOVA ANDRADINA
NELCILE ALVES DIAS	118933022	TEC. DE LABORATORIO	24.07.18 22.08.18	30	CAMPO GRANDE
PAULA THEREZO CANNAZZARO BARROS	98590021	FISCAL DE VIGIL. SANITARIA	24.07.18 22.08.18	30	CAMPO GRANDE
PAULO EGIDIO MENDONÇA DE ARAUJO	23674021	ASSIST. SERV. DE SAUDE	27.07.18 07.08.18	12	CAMPO GRANDE
REGINA HELENA CASAL BATISTA	25341021	ASSIST. SERV. DE SAUDE	26.07.18 09.08.18	15	CAMPO GRANDE
RITA DE OLIVEIRA XAVIER	44156023	AUX. SERV. DE SAUDE	24.07.18 21.10.18	90	CAMPO GRANDE
RITA MARIA SILVA DE SOUZA	102241024	AUX. SERV. DE SAUDE	16.07.18 22.07.18	07	CAMPO GRANDE
RITA MARIA SILVA DE SOUZA	102241024	AUX. SERV. DE SAUDE	23.07.18 03.08.18	12	CAMPO GRANDE
SUELI BENEDITA MARCIANO	98932021	TEC. DE ENFERMAGEM	11.07.18 11.07.18	01	CAMPO GRANDE
SUELI TERESINHA GRIS MORAES	104508025	TEC. DE ENFERMAGEM	09.07.18 18.07.18	10	CAMPO GRANDE
VERA REGINA DALCIN BAUR	28830021	MEDICO 20HS	19.07.18 16.09.18	60	CAMPO GRANDE
WANDER RAYMUNDO DE CAMPOS	68084021	AUX. SERV. DE SAUDE	28.07.18 26.08.18	30	CAMPO GRANDE

RESOLUÇÃO "P" SES n.415, DE 10 DE AGOSTO DE 2018.

O SECRETÁRIO DE ESTADO DE SAÚDE, usando da competência que lhe foi delegada pela alínea "b", inciso II, art. 1ª, do Decreto n. 6.322, de 7 de janeiro de 1992, resolve:

CONCEDER afastamento para ***tratamento de saúde em pessoa da família***, com fundamento no art. 146, da Lei n. 1.102, de 10 de outubro de 1990, alterada pela Lei n.2.157 de 26 de outubro de 2000, as servidoras relacionadas no anexo desta Resolução.

CARLOS ALBERTO MORAES COIMBRA
Secretário de Estado de Saúde

ANEXO DA RESOLUÇÃO "P" SES n.415, DE 10 DE AGOSTO DE 2018.

Matrícula/Nome	Cargo	Período	Dias	Conces.	Dep.
55282021 VANESSA DOS SANTOS SOSTI AGUEIRO	TEC. DE ENFERMAGEM	27.07.18 27.07.18	01	CAMPO GRANDE	FILHO
55282021 VANESSA DOS SANTOS SOSTI AGUEIRO	TEC. DE ENFERMAGEM	30.07.18 01.08.18	03	CAMPO GRANDE	FILHO

RESOLUÇÃO "P" SES n.416, DE 10 DE AGOSTO DE 2018.

O SECRETÁRIO DE ESTADO DE SAÚDE, usando da competência que lhe foi delegada pela alínea "c", inciso II, art. 1ª, do Decreto n. 6.322, de 7 de janeiro de 1992, resolve:

CONCEDER afastamento para ***repouso a gestante***, com fundamento no Art. 147, da Lei n. 1.102, de 10 de outubro de 1990, alterada pela Lei n.2.157 de 26 de outubro de 2000 a servidora relacionada no anexo desta Resolução.

CARLOS ALBERTO MORAES COIMBRA
Secretário de Estado de Saúde

ANEXO DA RESOLUÇÃO "P" SES n.416, DE 10 DE AGOSTO DE 2018.

Nome	Matricula	Função	Período	Qtd Dias	Concessão
ANGELICA CRISTINA SEGATTO CONGRO	125900021	ENFERMEIRO	27.07.18 23.11.18	120	DOURADOS
CARINI DE SOUZA LUCIANO	431132022	ENFERMEIRO DO TRABALHO	21.07.18 17.11.18	120	CAMPO GRANDE
DANIELA ZANIN DE BRITO	114468021	FARMACEUTICO-BIOQUIMICO	02.07.18 29.10.18	120	CAMPO GRANDE
KAHENA DA FONSECA MATOS SILVA	427573021	ASSISTENTE	01.08.18 28.11.18	120	CAMPO GRANDE

SECRETARIA DE ESTADO DE DIREITOS HUMANOS, ASSISTÊNCIA SOCIAL E TRABALHO

DESPACHO DA SECRETÁRIA DE ESTADO DE DIREITOS HUMANOS, ASSISTENCIA SOCIAL E TRABALHO.

Averba-se o nome da servidora

Matrícula n.	De:	Para:	Processo n.
472470021	Juliana Macedo Costa	Juliana Macedo Costa Faria	65/001180/2018

CAMPO GRANDE - MS, 31 DE JULHO DE 2018.

ELISA CLEIA PINHEIRO RODRIGUES NOBRE
Secretária de Estado de Direitos Humanos, Assistência Social e Trabalho.

SECRETARIA DE ESTADO DE MEIO AMBIENTE, DESENVOLVIMENTO ECONÔMICO, PRODUÇÃO E AGRICULTURA FAMILIAR

RESOLUÇÃO "P" SEMAGRO n° 066, DE 15 DE AGOSTO DE 2018.

O SECRETÁRIO DE ESTADO DE MEIO AMBIENTE, DESENVOLVIMENTO ECONÔMICO, PRODUÇÃO E AGRICULTURA FAMILIAR, no uso de suas atribuições legais, nos termos estabelecidos pela Lei Federal nº 13.019/2014, Decreto Estadual nº 14.494/2016, Resolução SEFAZ nº 2.733/2016,

R E S O L V E:

DESIGNAR a servidora MARCIA BRAMBILLA, matricula n. 94448026, para acompanhar e fiscalizar a execução do Termo de Colaboração 27.749/2017, celebrado entre esta Secretaria de Estado de Meio Ambiente, Desenvolvimento Econômico, Produção e Agricultura Familiar e a Associação Familiar da Comunidade Negra Quilombola São João Batista, (Processo n. 71.800.026/2017), em substituição a ALYSSA STEPHANY DE BARROS E SILVA, matrícula nº 24563023, designada pela Resolução "P" SEMAGRO n° 084, de 03 de outubro de 2017.

Campo Grande, 15 de agosto de 2018.

Jaime Elias Verruck
Secretário de Estado de Meio Ambiente, Desenvolvimento Econômico, Produção e Agricultura Familiar

SECRETARIA DE ESTADO DE JUSTIÇA E SEGURANÇA PÚBLICA

RESOLUÇÃO "P" SEJUSP/MS/N° 344 de 16 de agosto de 2018.

O Secretário-Adjunto de Estado de Justiça e Segurança Pública do Estado de Mato Grosso do Sul, no uso de suas atribuições legais, previstas no artigo 3º, inciso IV, do Decreto nº 14.903, de 27 de dezembro, as quais lhe foram delegadas conforme Resolução "P" SEJUSP nº 045/2018, de 22 de janeiro de 2018,

R E S O L V E:

Designar **LUIS JOSÉ DE OLIVEIRA**, Agente de Segurança Socioeducativa, matrícula nº 111290022, para desempenhar a função de **Inspetor de Plantão** da UNEI Masculina de Semiliberdade Novo Caminho – Campo Grande/MS, da Secretaria de Estado de Justiça e Segurança Pública, durante as férias regulamentares do titular **HEITOR APARECIDO PINHEIRO**, Agente de Segurança Socioeducativa, matrícula nº 78002022, no período de 15 a 29/09/18, com fulcro no artigo 46, VII, da Lei nº 4.894, de 26 de julho de 2016. **(CI/GAB/SAS/SEJUSP/MS/N° 221/2018)**.

Campo Grande, 16 de agosto de 2018.

ESLI RICARDO DE LIMA
Secretário-Adjunto de Estado de Justiça e Segurança Pública

RESOLUÇÃO "P"/SEJUSP/MS/N° 342 de 15 de agosto de 2018.

O SECRETÁRIO ADJUNTO DE ESTADO DE JUSTIÇA E SEGURANÇA PÚBLICA, no uso de suas atribuições legais, previstas no artigo 3º, inciso XVI, do Decreto nº 14.903, de 27 de dezembro, as quais lhe foram delegadas conforme Resolução "P" SEJUSP nº 045/2018, de 22 de janeiro de 2018, **R E S O L V E:**

Conceder **PROGRESSÃO FUNCIONAL,** a servidora constante no anexo a esta Resolução, pertencentes ao Quadro Permanente de Pessoal do Estado de Mato Grosso do Sul, de acordo com o §3º do art. 4º da Lei n. 3.519, de 15 de maio de 2008, combinado com o art. 11 do Decreto n.12.008, de 27 de dezembro de 2005 (Processo nº 31/001177/2018).

Campo Grande, 15 de agosto de 2018.

ESLI RICARDO DE LIMA
Secretário Adjunto de Estado de Justiça e Segurança Pública

ANEXO DA RESOLUÇÃO "P"/SEJUSP/MS/N° 342 de 15 de agosto de 2018.

Matr.	Nome	Cargo	DO NÍVEL	PARA O NIVEL	A partir de
3062021	ROSALINA PEREIRA	TÉCNICO EM RECURSOS HUMANOS	VII	VIII	13/08/2018

POLÍCIA MILITAR DE MATO GROSSO DO SUL

PORTARIA "P" 851/DGP-1/DGP/PMMS, DE 15 DE AGOSTO DE 2018

O COMANDANTE-GERAL DA POLÍCIA MILITAR DO ESTADO DE MATO GROSSO DO SUL, no uso de suas atribuições que lhe confere o Art 1º, do Decreto n. 1.148, de 13 de julho de 1981, c/c Art 2º, Art. 5º, § 1º alínea "d" e § 2º, alínea "d" item 2, do Decreto n. 1.093, de 12 de Junho de 1981, Art 10, c/c inciso XIX da Lei Complementar n. 190, de 4 de abril de 2014, resolve:

DESIGNAR, o Cel QOPM **JOSÉ ALVES DAS NEVES**, Mat. 52164021, para responder pela função de confiança de **Diretor da Diretoria de Finanças (DF),**

cumulativamente com a função que já exerce**,** em substituição, durante o afastamento do titular da função, a contar de **15 de agosto de 2018**, conforme artigo 24 da Lei Complementar n. 127, de 15 de maio de 2008.
(Solução ao Oficio n. 2121/POLICLINICA/JISO/PMMS/2018, de 7 ago 18).

CAMPO GRANDE, MS, 15 DE AGOSTO DE 2018.

WALDIR RIBEIRO ACOSTA - Cel QOPM
Comandante-Geral da PMMS
Mat. 38837021

PORTARIA "P" 852/MOV. /DGP-1/DGP/PMMS DE 15 DE AGOSTO DE 2018.

O COMANDANTE GERAL DA POLÍCIA MILITAR DO ESTADO DE MATO GROSSO DO SUL, no uso das atribuições que lhe confere o artigo 1º, do Deceto n. 1.148 de 13 de julho de 1981, c c/c Art 6, inciso X, do Decreto n. 1.091, de 12 de junho de 1981, c/c Art 5º, § § 1º e 2º alínea "a", do Decreto n. 1.093, de 12 junho de 1981, resolve:

Classificar, o Cel QOS-1 PM Conv. **LUIZ FERNANDO DA FONSECA SISMEIRO,** Mat 78929021, na **Policlinica da PMMS / Campo Grande - MS**, em virtude de Designação para o Serviço Ativo da PMMS, conforme publicado no Diário Oficial n. 9.720, de 15 ago 18.
(Solução ao Oficio n. 521/DGP-4/DGP/PMMS, de 15 ago 18).

CAMPO GRANDE, MS, 15 DE AGOSTO DE 2018.

WALDIR RIBEIRO ACOSTA - Cel QOPM
Comandante-Geral da PMMS
Mat. 38837021

PORTARIA "P" 853/MOV. /DGP-1/DGP/PMMS DE 15 DE AGOSTO DE 2018

O SUBCOMANDANTE-GERAL DA POLÍCIA MILITAR DO ESTADO DE MATO GROSSO DO SUL, no uso das atribuições que lhe confere o Art 12, inciso VI da Lei Complementar n. 190, de 4 de abril de 2014, c/c Art 12, inciso III, Art 16, inciso IX, do Decreto n. 1.093, de 12 de junho de 1981, resolve:

Classificar, os Policiais Militares abaixo relacionados, **na área do 7° BPM / CPA-3 / Aquidauana – MS,** em virtude do desdobramento operacional, de acordo com inciso VII, do artigo 2º do Decreto n. 14.951, de 6 de março de 2018, publicado no Diário Oficial n. 9.609 , de 7 de março de 2018 e com a Portaria Normativa n. 043/PM-1/EMG/PMMS, de 7 de agosto de 2018, publicada no Diário Oficial n. 9.715, de 8 de agosto de 2018, para fins de regularização funcional, conforme segue:

CAMPO GRANDE, MS, 15 DE AGOSTO DE 2018.

EDMILSON LOPES DA CUNHA – Cel QOPM
Subcomandante-Geral da PMMS
Mat. 76820021

ANEXO A PORTARIA "P" 853/MOV/DGP-1/DGP/PMMS, DE 15 DE AGOSTO DE 2018

2° PEL/1ª CIA/7° BPM/CPA-3/DOIS IRMAOS DO BURITI		
Grad	**Nome**	**Matrícula**
1º Sgt QPPM	**WANDERLEY LOPES BICA**	68056021
3º Sgt QPPM Desig.	**ADEMIR CAVANHA DA COSTA**	26606022
3º Sgt QPPM	**ADILSON GARCIA HERNANDES**	82196021
3º Sgt QPPM	**EDSON FERNANDO DE MELLO**	86685021
3º Sgt QPPM	**WANDERLEY BARBOSA MARTINS**	88558021
3º Sgt QPPM	**EDMILSON DA CONCEICAO BALBUENA**	120323021
CB QPPM	**JOSE EDUARDO DOS SANTOS QUEIROZ**	120164021
CB QPPM	**MARCO ROBERTO PORTES DE SOUZA**	120785021
CB QPPM	**VALDOMIRO ZAGO MARQUIZA**	68543021
CB QPPM	**EDUARDO GARCIA DE LIMA**	117782022
CB QPPM	**ELSIO DA SILVA SANTANA**	12038021
CB QPPM	**JORIAN DE SOUZA ORTIZ**	124773022
CB QPPM	**MARCIO OLIVEIRA DE ARRUDA**	121045022
CB QPPM	**PAULO ROBERTO DA SILVA CRUZ**	129845022
CB QPPM	**FABIO APARECIDO BARBOSA**	20469021
CB QPPM	**JOSIANE RODRIGUES RAMIRES ROMEIRO PORTES DE SOUZA**	130645021
SD QPPM	**ADAILTON DOS SANTOS CARVALHO**	425000021
SD QPPM	**ARTHUR HENRIQUE VASCONCELOS DA SILVA**	425125021
SD QPPM	**JUCIEL DA SILVA MENDONÇA**	425005021
SD QPPM	**MAURICIO BELGARA TEIXEIRA JUNIOR**	425558021
SD QPPM	**TEIBE HUNTER FRANCA FIGUEIREDO**	424979021
SD QPPM	**WESLEY DA SILVA CESPEDE**	426733021
SD QPPM	**CLAUS JULIAN DE SANDRE**	426704021
SD QPPM	**ANDERSON GUIA DOS SANTOS**	426870021
SD QPPM	**JOAO MARCELO DE BRITO MAGALHAES FERREIRA**	426986021
SD QPPM	**OSMAR VASCONCELOS LIMA**	434184021
SD QPPM	**NOEDIR LEANDRO DE ARRUDA**	87817021
1° GPM/3° PEL/1ª CIA/7° BPM/CPA-3/PIRAPUTANGA		
ST QPPM	**ADEMIR GOMES RODRIGUES**	71141021
ST QPPM	**MARCIO GUILHERME BALBUENA**	22614023
1º Sgt QPPM	**VALFREDO CRISTOVAO ALVES**	89755021
CB QPPM	**RICHARDSON MELGAREJO FREITAS**	59255021
CB QPPM	**ROBERTO CARLOS DE ALMEIDA BENITES**	113587022
CB QPPM	**HERIC RICARD GUIMARAES FRANCA**	90171022
SD QPPM	**JOAO DA SILVA JUNIOR**	426729021
2° GPM/3° PEL/1ª CIA/7° BPM/CPA-3/CAMISÃO		
ST QPPM	**PAULO ROGERIO PAULINO LOPES**	77032021
3º Sgt QPPM	**EVERTON TOMAS OLIVE BARBOSA**	114252021
3º Sgt QPPM	**WELITON BARROS DOS SANTOS**	30109021
CB QPPM	**DARLAN PEREIRA MIRANDA**	57569021
SD QPPM	**UELITON DA SILVA GOULARTE**	424978021
3° GPM/3° PEL/1ª CIA/7° BPM/CPA-3/PALMEIRAS		
ST QPPM	**SADISLEY DA SILVA DIAS**	109187021
3º Sgt QPPM	**DINARTE NOLASCO DE BARROS**	72271021
3º Sgt QPPM	**DJALMA LUCIO SODRE CARDOSO**	81748021
3º Sgt QPPM	**JUNIOR CELSO GOMES VIEIRA**	87543021
3º Sgt QPPM	**CLEONI DOLORES MOTA**	43588021
3º Sgt QPPM	**EDUARDO BATISTA DE ARRUDA**	6227021
CB QPPM	**JOCIMAR MEDINA MARTINS**	111273021
4° GPM/3° PEL/1ª CIA/7° BPM/CPA-3/CIPOLÂNDIA		
ST QPPM	**JONATAS EDWARDS DE ARAUJO**	79987021
2º Sgt QPPM	**EDNEY SANTOS DA SILVA**	105802021
3º Sgt QPPM	**MIGUEL ANATALINO SIQUEIRA RIBEIRO**	57718021
3º Sgt QPPM	**ATOS FARIAS CAMARGO**	81089021
CB QPPM	**AMILDO MALHEIRO VAZ**	82786022
2ª CIA/7° BPM/CPA-3/ANASTÁCIO		
1º Sgt QPPM Desig	**LUIZ ARANHA SILVA**	17464022
2º Sgt QPPM	**MARCIO MARQUES DOS SANTOS**	81351021
3º Sgt QPPM Des	**GERALDO CARDOSO PRIMO**	42546023
3º Sgt QPPM Des	**VALDECY NOGUEIRA DA SILVA**	22577023
3º Sgt QPPM	**AUGUSTO PEREIRA MENDES**	75601021
3º Sgt QPPM	**JOSE EDSON DA SILVA**	80663021
3º Sgt QPPM	**ROGERIO ALVES**	82796021
3º Sgt QPPM	**NESTOR DA SILVA ORUE**	80706021
3º Sgt QPPM	**OSEIAS ALVES VICENTE**	97648021
3º Sgt QPPM	**EDUARDO BRITO AVALO**	119729021
3º Sgt QPPM	**ENILSON MEDINA TEODORO**	110402021
3º Sgt QPPM	**ERON MARQUES BARBOSA**	113654021
3º Sgt QPPM	**SILVANA MARIA PEREIRA GAMA**	130379021
CB QPPM Desig	**LAFAYETTE CARVALHO BASTOS**	100929021
CB QPPM	**ADRIANO DOS SANTOS JESUS**	7225021
CB QPPM	**MILER FERREIRA TRINDADE**	11535021
CB QPPM	**EVERTON DE FIGUEIREDO SILVA**	112705021
CB QPPM	**JOSE NIXON SOUZA DOS SANTOS**	121265021
CB QPPM	**NADIA MARTINS GONCALVES**	15633021
CB QPPM	**TIAGO ECHEVERRIA COUTO**	130581021
CB QPPM	**ANDERSON SOARES DA ROCHA**	124709021
SD QPPM	**ALESSANDRA CATARINA REBOUCAS SILVA**	424996021
SD QPPM	**ALINE TORRES RODRIGUES**	424967021
SD QPPM	**LIANA DO CARMO ALVES CACERES**	426851021
2° PEL/2ª CIA/7° BPM/CPA-3/MIRANDA		
1º Sgt QPPM	**ALCINDO ESTECHE GOMES**	84279021
2º Sgt QPPM	**GELSON LUIZ TORNACIOLI DA COSTA**	14880021
3º Sgt QPPM Desig	**SINVALDO FRANCISCO SANTOS**	54923021
3º Sgt QPPM	**JOSE APARECIDO PAIVA DE MORAES**	70761021
3º Sgt QPPM	**FABIANO MARCAL DOS SANTOS**	15835021
CB QPPM	**ITALO FONTES NETO**	132273021
CB QPPM	**LUIZ RENATO BARBOSA DE OLIVEIRA**	27083021
CB QPPM	**DIEGO ARGUILERA ROMEIRO**	31260021
CB QPPM	**LUIZ ALBERTO ANTONIETO**	26999021
CB QPPM	**MACSUEL VILALBA SANTANA**	117436021
CB QPPM	**MADSON ACOSTA FLORES**	25849021
CB QPPM	**SOCRATES TOMASSINI BARBOSA CRISTALDO**	129228021
CB QPPM	**WILSON JOSE DE LIMA**	123521021
CB QPPM	**RODOLFO BACH DE SANTANA**	19352021
CB QPPM	**WAGNER GOMES DE SOUZA**	128901021
SD QPPM	**ANDRE FELIPE DOS SANTOS**	424989021
SD QPPM	**ELTON RAUL LOIO DA SILVA**	68113022
SD QPPM	**DIERRILIUS GERCINO LOPES**	426726021
SD QPPM	**EVERALDO CRISTOVAO DE SOUZA**	314577021
SD QPPM	**MARCOS VINICIUS CRISTALDO BARBOSA**	434174021
1° GPM/3° PEL/2ª CIA/7° BPM/CPA-3/VISCONDE DE TAUNAY		
ST QPPM	**ELPIDIO FERREIRA OLIVEIRA**	81081021
3º Sgt QPPM	**GUI SIDNEY VOGT JUNIOR**	61507022
3º Sgt QPPM	**ADILSON GOMES RODRIGUES**	68050021
3º Sgt QPPM	**ROSEMIRO PEREIRA**	93004021
CB QPPM	**FRED FRANK LILI**	81048022
CB QPPM	**ALTAMIR FLORENCIANO FERREIRA**	122083021

CAMPO GRANDE, MS, 15 DE AGOSTO DE 2018.

EDMILSON LOPES DA CUNHA – Cel QOPM
Subcomandante-Geral da PMMS
Mat. 76820021

PORTARIA "P" 854/MOV. /DGP-1/DGP/PMMS DE 15 DE AGOSTO DE 2018

O SUBCOMANDANTE-GERAL DA POLÍCIA MILITAR DO ESTADO DE MATO GROSSO DO SUL, no uso das atribuições que lhe confere o Art 12, inciso VI da Lei Complementar n. 190, de 4 de abril de 2014, c/c Art 12, inciso III, Art 16, inciso IX, do Decreto n. 1.093, de 12 de junho de 1981, resolve:

Classificar, os Policiais Militares abaixo relacionados, **na 9ª CIPM (RU OESTE) / CPA-1 / Dourados– MS,** em virtude do desdobramento operacional do 3º BPM / CPA-1 / Dourados - MS, de acordo com inciso III, do artigo 1º do Decreto n. 14.951, de 6 de março de 2018, publicado no Diário Oficial n. 9.609 , de 7 de março de 2018 e com

a Portaria Normativa n. 043/PM-1/EMG/PMMS, de 7 de agosto de 2018, publicada no Diário Oficial n. 9.715, de 8 de agosto de 2018, para fins de regularização funcional, conforme segue:

ST QPPM SEBATIÃO ENERI DOS SANTOS **LARA** – Mat. 50266022;
ST QPPM ALEXANDRE **ARAÚJO** BARBOSA – Mat. 78509021;
1° SGT QPPM **MARCIO** FERREIRA DE **MELLO** II – Mat. 89537021;
3° SGT QPPM **VANILTON** RODRIGUES DO PRADO – Mat. 73945021;
3° SGT QPPM **EDVAN** BEZERRA – Mat. 105626021;
3° SGT QPPM ERNANES GONÇALVES **GUIMARÃES – Mat.** 70591021
CB QPPM **BÁRBARA** DANIELLE CARNEIRO – Mat. 55577021;
CB QPPM IVIE **ANNE** SANTOS DA SILVA – Mat. 26144021;
CB QPPM **HIGOR** MELLO SEVERINO – Mat. 131416021;
CB QPPM MARCELO **MACHADO DE LIMA** – Mat. 100806021;
CB QPPM CLEBER **OZÓRIO** – Mat. 128981021;
CB QPPM **FABRÍCIO** SILVA DOURADOS – Mat. 123561021;
CB QPPM **RODRIGO** FERREIRA DA SILVA – Mat. 126874021;
CB QPPM THEILON **FERRAZ** VIANA – Mat. 7821021;
SD QPPM SARA **HELEN** BIAZUSSI – Mat. 424992021;
SD QPPM THUAN MENDES **BARBOSA** – Mat. 426700021;
SD QPPM RAFAEL LIMA DE **CARVALHO** – Mat. 424966021;
SD QPPM **THATIANE** DA CUNHA CORNELIO RIGOTTI – Mat. 31311022;
SD QPPM RUDERCI CABRAL **ORTIGOZA** ALVES – Mat. 15026021;
SD QPPM **LUCAS** DE PAULA RODRIGUES – Mat. 424924021;
SD QPPM **ALAN** DYONES DA SILVA – Mat. 424775021; e,
SD QPPM LUCIANE OLIVEIRA **PORTELA** PISSINI – Mat. 434196021

CAMPO GRANDE, MS, 15 DE AGOSTO DE 2018.

EDMILSON LOPES DA CUNHA – Cel QOPM
Subcomandante-Geral da PMMS
Mat. 76820021

PORTARIA "P" 855/MOV. /DGP-1/DGP/PMMS DE 15 DE AGOSTO DE 2018

O SUBCOMANDANTE-GERAL DA POLÍCIA MILITAR DO ESTADO DE MATO GROSSO DO SUL, no uso das atribuições que lhe confere o Art 12, inciso VI da Lei Complementar n. 190, de 4 de abril de 2014, c/c Art 12, inciso III, Art 16, inciso IX, do Decreto n. 1.093, de 12 de junho de 1981, resolve:

Classificar, os Policiais Militares abaixo relacionados, **no 2° Pel / 9ª CIPM / CPA-1 / Caarapó – MS,** em virtude do desdobramento operacional do 3º BPM / CPA-1 / Dourados - MS, de acordo com inciso III, do artigo 1º do Decreto n. 14.951, de 6 de março de 2018, publicado no Diário Oficial n. 9.609 , de 7 de março de 2018 e com a Portaria Normativa n. 043/PM-1/EMG/PMMS, de 7 de agosto de 2018, publicada no Diário Oficial n. 9.715, de 8 de agosto de 2018, para fins de regularização funcional, conforme segue:

3° SGT QPPM **JEFERSON** DA SILVA PEREIRA – Mat. 101285021;
3° SGT QPPM **ELIEL** PIO DE MELO – Mat. 117329021;
3° SGT QPPM **BRUNA** PEREIRA GOMES – Mat. 20482021;
CB QPPM **NATANAEL** GILBERTO BENITES ALVES – Mat. 114400021;
CB QPPM ALESSANDRO WAGNER **MARTINS** – Mat. 115205021;
CB QPPM JHONY **SESTARI** DE SOUZA – Mat. 77174021;
CB QPPM **JOZIEL** FERREIRA LOPES – Mat. 130487021;
SD QPPM AFONSO **ACACIO** MAURICIO – Mat. 424770021;
SD QPPM **ALAN JAMES** GOMES – Mat. 425354021;
SD QPPM **ALEX** CARLOS DE **OLIVEIRA – Mat.** 424777021;
SD QPPM **ALEXSANDRO** VIEIRA FERNANDES – Mat. 424827021;
SD QPPM ANDRE **GUILHERME** MUHL DE CARVALHO – Mat. 424860021;
SD QPPM **BRUNO** DANIEL ALEGRE **RIBEIRO – Mat.** 425009021;
SD QPPM **EDSON** CICERO DE SOUZA – Mat. 424991021;
SD QPPM GUSTAVO DOS SANTOS **GOMES – Mat.** 307761021;
SD QPPM JEFERSON **ALEX** DE SOUZA FREITAS – Mat. 425336021;
SD QPPM **J**HIONATAS **RODRIGUES** DE OLIVEIRA – Mat. 424959021;
SD QPPM **KLAYTON** BEZERRA DUARTE – Mat. 424956021;
SD QPPM **MAYCON** RODRIGO REIS MEZACASA – Mat. 424920021;
SD QPPM PAULO **EDUARDO** SANTOS MACIEL – Mat. 424916021;
SD QPPM ROBERTO ALVES **MEDEIRO** – Mat. 425191021;
SD QPPM ETELVITOR **M**ARTINS LEITE DOS **SANTOS** – Mat. 426909021, e;
SD QPPM **F**ABIO SILVA DOS **SANTOS** – Mat. 433993021.

CAMPO GRANDE, MS, 15 DE AGOSTO DE 2018.

EDMILSON LOPES DA CUNHA – Cel QOPM
Subcomandante-Geral da PMMS
Mat. 76820021

PORTARIA "P" 856/MOV. /DGP-1/DGP/PMMS DE 15 DE AGOSTO DE 2018

O SUBCOMANDANTE-GERAL DA POLÍCIA MILITAR DO ESTADO DE MATO GROSSO DO SUL, no uso das atribuições que lhe confere o Art 12, inciso VI da Lei Complementar n. 190, de 4 de abril de 2014, c/c Art 12, inciso III, Art 16, inciso IX, do Decreto n. 1.093, de 12 de junho de 1981, resolve:

Classificar, os Policiais Militares abaixo relacionados, **no 2° GPM / 3° Pel / 9ª CIPM / CPA-1 / Distrito de Itahum – MS,** em virtude do desdobramento operacional do 3º BPM / CPA-1 / Dourados - MS, de acordo com inciso III, do artigo 1º do Decreto n. 14.951, de 6 de março de 2018, publicado no Diário Oficial n. 9.609 , de 7 de março de 2018 e com a Portaria Normativa n. 043/PM-1/EMG/PMMS, de 7 de agosto de 2018, publicada no Diário Oficial n. 9.715, de 8 de agosto de 2018, para fins de regularização funcional, conforme segue:

1° SGT QPPM MAGNO **IGNÁCIO** FERREIRA – Mat. 91125021;
3° SGT QPPM **ODACIR** DA ROSA LUIZ – Mat. 115447021;
CB QPPM **J**OSÉ APARECIDO DE **SOUZA – Mat.** 96181021;
CB QPPM ARLINDO **AZEVEDO** DA SILVA – Mat. 7599025;
SD QPPM **N**ELSON **BARBOSA** MEIRA FIORAVANTE – Mat. 424919021;
SD QPPM **RAMÃO** FLORES – Mat. 425070021; e,
SD QPPM **FERNANDO** MICHELS DOS SANTOS – Mat. 434007021.

CAMPO GRANDE, MS, 15 DE AGOSTO DE 2018.

EDMILSON LOPES DA CUNHA – Cel QOPM
Subcomandante-Geral da PMMS
Mat. 76820021

PORTARIA "P" 857/MOV. /DGP-1/DGP/PMMS DE 15 DE AGOSTO DE 2018

O SUBCOMANDANTE-GERAL DA POLÍCIA MILITAR DO ESTADO DE MATO GROSSO DO SUL, no uso das atribuições que lhe confere o Art 12, inciso VI da Lei Complementar n. 190, de 4 de abril de 2014, c/c Art 12, inciso III, Art 16, inciso IX, do Decreto n. 1.093, de 12 de junho de 1981, resolve:

Classificar, os Policiais Militares abaixo relacionados, **no 3° GPM / 3° Pel / 9ª CIPM / CPA-1 / Laguna Carapã – MS,** em virtude do desdobramento operacional do 3º BPM / CPA-1 / Dourados - MS, de acordo com inciso III, do artigo 1º do Decreto n. 14.951, de 6 de março de 2018, publicado no Diário Oficial n. 9.609 , de 7 de março de 2018 e com a Portaria Normativa n. 043/PM-1/EMG/PMMS, de 7 de agosto de 2018, publicada no Diário Oficial n. 9.715, de 8 de agosto de 2018, para fins de regularização funcional, conforme segue:

3° SGT QPPM **JOAO ZITO** JOSE DA SILVA – Mat. 52251021;
3° SGT QPPM ROGERIO **SCHNEIDER – Mat.** 117145021;
3° SGT QPPM JOSE **CARLOS** GONCALVES DA SILVA – Mat. 106398021;
3° SGT QPPM SIDNEI FERNANDES **BELO – Mat.** 122179021;
CB QPPM ANTONIO **VIEIRA** DA SILVA – Mat. 42740021;
CB QPPM **M**ARLEY MIGLIACCIO **DIAS** DA SILVA – Mat. 120626021;
CB QPPM ORVANILDO RIBAS **GODIN – Mat.** 119095021;
SD QPPM AFRANIO DA SILVA **MATOS – Mat.** 425120021; e,
SD QPPM **LEONEL** JONAS DA SILVA BARROS – Mat. 425226021.

CAMPO GRANDE, MS, 15 DE AGOSTO DE 2018.

EDMILSON LOPES DA CUNHA – Cel QOPM
Subcomandante-Geral da PMMS
Mat. 76820021

PORTARIA "P" 858/MOV. /DGP-1/DGP/PMMS DE 15 DE AGOSTO DE 2018

O COMANDANTE DO COMANDO DE POLICIAMENTO METROPOLITANO (CPM) DA POLÍCIA MILITAR DO ESTADO DE MATO GROSSO DO SUL, no uso das atribuições delegada pela Portaria n. 005-Gab Cmt G/2016, de 23 Mar 16, publicada no Diário Oficial n. 9.141, de 8 Mar 16, c/c o Art. 37, inciso II da Lei Complementar n. 190, de 4 de abril de 2014, c/c Art 12, inciso III, Art 16, inciso IX, do Decreto n. 1.093, de 12 de junho de 1981, resolve:

Transferir, por interesse próprio, os Policiais Militares abaixo especificados, da área do **Comando de Policiamento Metropolitano (CPM),** conforme tabela:

Grad	Matricula	Nome	OPM ORIGEM	OPM DESTINO
ST QPPM	111956021	**ORLANDO DE SOUZA MEDEIROS**	9º BPM / Campo Grande – MS	11ª CIPM / Campo Grande - MS
CB QPPM	11443021	**LUIZ EDUARDO PIASSA DE SOUZA**	9º BPM / Campo Grande – MS	11ª CIPM / Campo Grande – MS
ST QPPM Desig	13361021	**WALMIR RIBEIRO**	11ª CIPM / Campo Grande - MS	9º BPM / Campo Grande – MS
SD QPPM	424982021	**RAFAEL LEITE SANTANA DE SOUZA**	11ª CIPM / Campo Grande - MS	9º BPM / Campo Grande – MS

(Solução a CI n. 1106/PMMSCPM/PMMS, de 24 jul 18).

CAMPO GRANDE, MS, 15 DE AGOSTO DE 2018.

WILSON SERGIO MONARI - Cel QOPM
Comandante do CPM/PMMS
Mat. 97010021

PORTARIA "P" 859/MOV. /DGP-1/DGP/PMMS DE 15 DE AGOSTO DE 2018

O COMANDANTE DO COMANDO DE POLICIAMENTO METROPOLITANO (CPM) DA POLÍCIA MILITAR DO ESTADO DE MATO GROSSO DO SUL, no uso das atribuições delegada pela Portaria n. 005-Gab Cmt G/2016, de 23 Mar 16, publicada no Diário Oficial n. 9.141, de 8 Mar 16, c/c o Art. 37, inciso II da Lei Complementar n. 190, de 4 de abril de 2014, c/c Art 12, inciso III, Art 16, inciso IX, do Decreto n. 1.093, de 12 de junho de 1981, resolve:

Transferir, por interesse próprio, o CB QPPM **LEANDRO FERNANDES CANAVARRO,** Mat 91864021, do **10° BPM / CPM / Campo Grande - MS,** para a **5ª CIPM / CPM / Campo Grande – MS.**

Transferir, por interesse próprio, o CB QPPM **GILSON AURELIANO GONÇALVES,** Mat 117644021, da **5ª CIPM / CPM / Campo Grande - MS,** para o **10° BPM / CPM / Campo Grande – MS.**
(Solução a CI n. 1206/PMMSCPM/PMMS, de 13 ago 18).

WILSON SERGIO MONARI - Cel QOPM
Comandante do CPM/PMMS
Mat. 97010021

PORTARIA "P" 860/DGP-1/DGP/PMMS, DE 15 DE AGOSTO DE 2018

O DIRETOR DE GESTÃO DE PESSOAL DA POLÍCIA MILITAR DO ESTADO DE MATO GROSSO DO SUL, no uso das atribuições que lhe confere o Art 27, inciso II, § 2º da Lei Complementar n. 190, de 4 de abril de 2014, c/c Portaria n. 009/Gab Cmt G/PMMS, de 3 de setembro de 2015, publicada no Diário Oficial n 8.998, de 4 de setembro de 2015, resolve:

Agregar o CB QPPM **EDUARDO APARECIDO TOLEDO,** Mat.36034021, do **2° BPM**, em razão de Licença para Tratamento de Saúde (LTS), **a contar de 4 ago 2018,** conforme Atas de Inspeção de Saúde Sessão nº 38/JISO/2018, 76/JISO/2018 e 92/JISO/2018, com fulcro no artigo 76, § 1º, alínea "c", item 1, da Lei Complementar n.º 53, de 30 de agosto de 1990 (Estatuto da PMMS). **Em consequência, ANULAR,** a Portaria "P" 836/DGP-1/DGP/PMMS, de 9 ago 18, publicado no Diário Oficial n. 9.717, de 10 ago 18, para fins de regularização funcional.
(Solução ao Oficio nº 227/P-1/2º BPM/CPA-2/PMMS/2018, de 05 jul 18).

CAMPO GRANDE, MS, 15 DE AGOSTO DE 2018.

MARCIO AVALOS CABANHA - Cel QOPM
Diretor de Gestão de Pessoal da PMMS
Mat. 58695022

APOSTILA DO DIRETOR DE GESTÃO DE PESSOAL DA POLÍCIA MILITAR DO ESTADO DE MATO GROSSO DO SUL

Na Portaria "P" 446/DGP-1/DGP/PMMS, de 4 de maio de 2018, publicado através do Diário Oficial n. 9.649, de 7 de maio de 2018, que **incluiu** no rol de dependente na parte do Ten Cel QOPM **JURACY PEREIRA DA PAZ**, Mat 84809021, da **2ª CIPM,** sua filha **Manuela Gonçalves Pereira da Paz**, foi feita a seguinte apostila:

ONDE CONSTA:
CPF: 086.829.461-85

PASSE A CONSTAR:
CPF: 086.829.461-65

CAMPO GRANDE, MS, 15 DE AGOSTO DE 2018.

MARCIO AVALOS CABANHA - Cel QOPM
Diretor de Gestão de Pessoal da PMMS
Mat. 58695022

POLICIA MILITAR DO ESTADO DE MATO GROSSO DO SUL
PALÁCIO TIRADENTES - DIRETORIA DE GESTÃO DE PESSOAL/1

PORTARIA "P" 861/DGP-1/DGP/PMMS, DE 16 DE AGOSTO DE 2018.

O SUBCOMANDANTE-GERAL DA POLÍCIA MILITAR DO ESTADO DE MATO GROSSO DO SUL, no uso das atribuições que lhe confere o Art 12, inciso VI da Lei Complementar n. 190, de 4 de abril de 2014, c/c Art 12, inciso III, Art 17, do Decreto n. 1.093, de 12 de junho de 1981, resolve:

Transferir, por necessidade do serviço, o CB QPPM **AGNALDO SANTOS DE OLIVEIRA,** Mat 100189021, do **Comando Geral /Ajudancia-Geral / Campo Grande - MS,** para o **Comando Geral / Diretoria de Finanças (DF) / Campo Grande - MS.**
(Solução a MSG DTA n. 168/GABSUBCMT-G/18, 13 ago 18).

Transferir, por necessidade do serviço, o 3º Sgt QPPM **HUGO TORRES AVALOS,** Mat 74374021, do **Comando Geral /Diretoria de Policia Comunitaria e Direitos Humanos (DEPCOM) / Campo Grande - MS,** para o **Comando Geral / Diretoria de Gestão de Patrimônio e Logística Finanças (DGPL) / Campo Grande - MS.**
(Solução a MSG DTA n. 174/GABSUBCMT-G/18, 13 ago 18).

CAMPO GRANDE, MS, 16 DE AGOSTO DE 2018.

EDMILSON LOPES DA CUNHA – Cel QOPM
Subcomandante-Geral da PMMS
Mat. 76820021

PORTARIA "P" 862/DGP-1/DGP/PMMS, DE 16 DE AGOSTO DE 2018.

O SUBCOMANDANTE-GERAL DA POLÍCIA MILITAR DO ESTADO DE MATO GROSSO DO SUL, no uso das atribuições que lhe confere o Art 12, inciso VI da Lei Complementar n. 190, de 4 de abril de 2014, c/c Art 12, inciso III, do Decreto n. 1.093, de 12 de junho de 1981, resolve:

Transferir, por inconveniência da permanência na OPM, os Policiais Militares abaixo relacionados, des suas **respectivas OPM's,** para o **BPMGdaE / CPE / Campo Grande – MS,** com base no inciso III, art 20 do Decreto 1.093/81, para fins de regularização funcional:

1. Da 5ª CIPM / CPM / Campo Grande – MS:
1.1 – 1º Sgt QPPM **KELSON AUGUSTO BRITO UJACOV,** Mat 113468021;

2. Do 1º BPM / CPM / Campo Grande – MS:
2.1 – 2º Sgt QPPM **LINDOMAR ESPINDOLA DA SILVA,** Mat 64566021;

3. Do 2º Pel / 3ª Cia / 9ª CIPM / CPA-1 / Caarapó – MS:
3.1 – 3º Sgt QPPM **ELIEL PIO DE MELO,** Mat 11732921; E

4. Da 3ª CIPM / CPA-1 / Amambai – MS:
4.1 – CB QPPM **EDMAR TEIXEIRA MORAES,** Mat 117104021.
(Solução a MSG DTA n. 173/GABSUBCMT-G/18, de 14 ago 18).

CAMPO GRANDE, MS, 16 DE AGOSTO DE 2018.

EDMILSON LOPES DA CUNHA – Cel QOPM
Subcomandante-Geral da PMMS
Mat. 76820021

PORTARIA "P" 863/DGP-1/DGP/PMMS, DE 16 DE AGOSTO DE 2018

O DIRETOR DE GESTÃO DE PESSOAL DA POLÍCIA MILITAR DO ESTADO DE MATO GROSSO DO SUL, no uso das atribuições que lhe confere o Art 27, inciso II, § 2º da Lei Complementar n. 190, de 4 de abril de 2014, c/c Portaria n. 009/Gab Cmt G/PMMS, de 3 de setembro de 2015, publicada no Diário Oficial n 8.998, de 4 de setembro de 2015, resolve:

Agregar o 3º Sgt QPPM **LEIVON SILVIO PINHEIRO DOS SANTOS,** Mat. 112619021**,** do **BPMA**, em razão de Licença para Tratamento de Saúde (LTS), **a contar de 22 jul 2018,** conforme Atas de Inspeção de Saúde Sessão nº 33/JISO/2018 e 102/JISO/2018, com fulcro no artigo 76, § 1º, alínea "c", item 4, da Lei Complementar n.º 53, de 30 de agosto de 1990 (Estatuto da PMMS), para fins de regularização funcional.
(Solução a CI nº 92/P-1/BPMA/PMMS, de 1º ago 18).

CAMPO GRANDE, MS, 16 DE AGOSTO DE 2018.

MARCIO AVALOS CABANHA - Cel QOPM
Diretor de Gestão de Pessoal da PMMS
Mat. 58695022

PORTARIA "P" 864/DGP-1/DGP/PMMS, DE 16 DE AGOSTO DE 2018

O DIRETOR DE GESTÃO DE PESSOAL DA POLÍCIA MILITAR DO ESTADO DE MATO GROSSO DO SUL, no uso das atribuições que lhe confere o Art 27, inciso II, § 2º da Lei Complementar n. 190, de 4 de abril de 2014, c/c Portaria n. 009/Gab Cmt G/PMMS, de 3 de setembro de 2015, publicada no Diário Oficial n 8.998, de 4 de setembro de 2015, resolve:

Agregar o 3º Sgt QPPM **GILBERTO LUIZ DE OLIVEIRA BONFIM,** Mat. 57951021**,** da **Aj-Geral**, por ter sido julgado incapaz definitivamente para o Serviço Policial Militar, **a contar de 12 jun 2018,** enquanto aguarda tramitação do processo de Reforma "ex-officio, conforme Ata de Inspeção de Saúde Sessão nº 83/JISO/2018, com fulcro no artigo 76, § 1º, alínea "c", item 2, da Lei Complementar n.º 53, de 30 de agosto de 1990 (Estatuto da PMMS), para fins de regularização funcional.
(Solução ao Oficio nº 219/SAA/AJG/PMMS/2018, de 6 ago 18).

CAMPO GRANDE, MS, 16 DE AGOSTO DE 2018.

MARCIO AVALOS CABANHA - Cel QOPM
Diretor de Gestão de Pessoal da PMMS
Mat. 58695022

PORTARIA "P" 865/DGP-1/DGP/PMMS, DE 16 DE AGOSTO DE 2018.

O DIRETOR DE GESTÃO DE PESSOAL DA POLÍCIA MILITAR DO ESTADO DE MATO GROSSO DO SUL, no uso das atribuições que lhe confere o Art 27, inciso II, § 2º da Lei Complementar n. 190, de 4 de abril de 2014, c/c Portaria n. 009/Gab Cmt G/PMMS, de 3 de setembro de 2015, publicada no Diário Oficial n 8.998, de 4 de setembro de 2015, resolve:

Agregar, o 3º Sgt QPPM **JOÃO ZITO JOSE DA SILVA,** Mat 52251021, lotado na **9ª CIPM,** por ter completado 30 anos de efetivo serviço na PMMS, enquanto aguarda tramitação do processo de transferência "ex-oficio" para a Reserva Remunerada, com fulcro no artigo 76, § 1º, alínea "b" c/c artigo 91, inciso II, alínea "a", artigo 131, § 3º, alínea a, todos da Lei Complementar nº 53, de 30 de agosto de 1990 (Estatuto da PMMS), **a contar de 12 de junho de 2018.**
(Solução ao Oficio n. 503/P-1/3º BPM/CPA-1/PMMS/2018, de 19 Jun 18).

CAMPO GRANDE, MS, 16 DE AGOSTO DE 2018.

MARCIO AVALOS CABANHA - Cel QOPM
Diretor de Gestão de Pessoal da PMMS
Mat. 58695022

PORTARIA "P" 866/DGP-1/DGP/PMMS, DE 16 DE AGOSTO DE 2017

O DIRETOR DE GESTÃO DE PESSOAL DA POLÍCIA MILITAR DO ESTADO DE MATO GROSSO DO SUL, no uso das atribuições que lhe confere o Art 27, inciso II, § 2º da Lei Complementar n. 190, de 4 de abril de 2014, c/c Portaria n. 009/Gab Cmt G/PMMS, de 3 de setembro de 2015, publicada no Diário Oficial n 8.998, de 4 de setembro de 2015, resolve:

Agregar, o ST QPPM **JOELSON SEBASTIAO BALEJO DE ARRUDA,** Mat. 60215021, do **BPMGdaE**, por ter sido sua candidatura ao Cargo Público de Deputado Federal pelo Estado de Mato Grosso do Sul, pelo Partido Podemos (PODE), homologada pela Convenção Estadual, com fulcro no Artigo 76, § 1º, alínea c), item 11 e § 5º da Lei Complementar nº 053, de 30 Ago 90 (Estatuto da PMMS), c/c inciso II do § 8º, Art 14, da Constituição Federal/88, c/c a Lei Complementar Federal nº 64 de 18 Mai 90 e conforme dispõe o Art 16, § 1º, da Resolução TSE n° 22.717/2008; Art. 12, § 1°, da Resolução TSE n° 22.156/2006; Resolução TSE n° 21.787/2004 - Consulta n° 1014 e Supremo Tribunal Federal: Agravo de Instrumento n° 135452, de 20.9.1990, **a contar de 3 de agosto de 2018.**
(Solução ao Oficio nº 307/SAA/P-1/BPMGdaE/CPE/2018, de 6 ago 18).

CAMPO GRANDE, MS, 16 DE AGOSTO DE 2018.

MARCIO AVALOS CABANHA - Cel QOPM
Diretor de Gestão de Pessoal da PMMS
Mat. 58695022

PORTARIA "P" 867/DGP-1/DGP/PMMS, DE 16 DE AGOSTO DE 2017

O DIRETOR DE GESTÃO DE PESSOAL DA POLÍCIA MILITAR DO ESTADO DE MATO GROSSO DO SUL, no uso das atribuições que lhe confere o Art 27, inciso II, § 2º da Lei Complementar n. 190, de 4 de abril de 2014, c/c Portaria n. 009/Gab Cmt G/PMMS, de 3 de setembro de 2015, publicada no Diário Oficial n 8.998, de 4 de setembro de 2015, resolve:

Agregar, o 3º Sgt QPPM Desig. **ELMO DAMIÃO DA SILVA,** Mat. 44795021, do **1º BPM**, por ter sido sua candidatura ao Cargo Público de Deputado Estadual pelo Estado de Mato Grosso do Sul, pelo Partido Podemos (PODE), homologada pela Convenção Estadual, com fulcro no Artigo 76, § 1º, alínea c), item 11 e § 5º da Lei Complementar nº 053, de 30 Ago 90 (Estatuto da PMMS), c/c inciso II do § 8º, Art 14, da Constituição Federal/88, c/c a Lei Complementar Federal nº 64 de 18 Mai 90 e conforme dispõe o Art 16, § 1º, da Resolução TSE n° 22.717/2008; Art. 12, § 1°, da Resolução TSE n° 22.156/2006; Resolução TSE n° 21.787/2004 - Consulta n° 1014 e Supremo Tribunal Federal: Agravo de Instrumento n° 135452, de 20.9.1990, **a contar de 3 de agosto de 2018.**
(Solução ao Oficio nº 349/1º BPM/CPM/PMMS/2018, de 8 ago 18).

CAMPO GRANDE, MS, 16 DE AGOSTO DE 2018.

MARCIO AVALOS CABANHA - Cel QOPM
Diretor de Gestão de Pessoal da PMMS
Mat. 58695022

PORTARIA "P" 868/DGP-1/DGP/PMMS, DE 16 DE AGOSTO DE 2017

O DIRETOR DE GESTÃO DE PESSOAL DA POLÍCIA MILITAR DO ESTADO DE MATO GROSSO DO SUL, no uso das atribuições que lhe confere o Art 27, inciso II, § 2º da Lei Complementar n. 190, de 4 de abril de 2014, c/c Portaria n. 009/Gab Cmt G/PMMS, de 3 de setembro de 2015, publicada no Diário Oficial n 8.998, de 4 de setembro de 2015, resolve:

Agregar, o SD QPPM Desig. **JULIO EMILIO TARGON,** Mat. 35400023, do **10º BPM**, por ter sido sua candidatura ao Cargo Público de Deputado Estadual pelo Estado de Mato Grosso do Sul, pelo Partido Podemos (PODE), homologada pela Convenção Estadual, com fulcro no Artigo 76, § 1º, alínea c), item 11 e § 5º da Lei Complementar nº 053, de 30 Ago 90 (Estatuto da PMMS), c/c inciso II do § 8º, Art 14, da Constituição Federal/88, c/c a Lei Complementar Federal nº 64 de 18 Mai 90 e conforme dispõe o Art 16, § 1º, da Resolução TSE n° 22.717/2008; Art. 12, § 1°, da Resolução TSE n° 22.156/2006; Resolução TSE n° 21.787/2004 - Consulta n° 1014 e Supremo Tribunal Federal: Agravo de Instrumento n° 135452, de 20.9.1990, **a contar de 3 de agosto de 2018.**
(Solução a CI nº 254/10B/PMMS, de 10 ago 18).

CAMPO GRANDE, MS, 16 DE AGOSTO DE 2018.

MARCIO AVALOS CABANHA - Cel QOPM
Diretor de Gestão de Pessoal da PMMS
Mat. 58695022

PORTARIA "P" 869/DGP-1/DGP/PMMS, DE 16 DE AGOSTO DE 2017

O DIRETOR DE GESTÃO DE PESSOAL DA POLÍCIA MILITAR DO ESTADO DE MATO GROSSO DO SUL, no uso das atribuições que lhe confere o Art 27, inciso II, § 2º da Lei Complementar n. 190, de 4 de abril de 2014, c/c Portaria n. 009/Gab Cmt G/PMMS, de 3 de setembro de 2015, publicada no Diário Oficial n 8.998, de 4 de setembro de 2015, resolve:

Agregar, o 1º Sgt QPPM **EDI MÁRCIO DA MOTA DINIZ,** Mat. 108698021, da **6ª CIPM**, por ter sido sua candidatura ao Cargo Público de Deputado Estadual pelo Estado de Mato Grosso do Sul, pelo Partido Podemos (PODE), homologada pela Convenção Estadual, com fulcro no Artigo 76, § 1º, alínea c), item 11 e § 5º da Lei Complementar nº 053, de 30 Ago 90 (Estatuto da PMMS), c/c inciso II do § 8º, Art 14, da Constituição Federal/88, c/c a Lei Complementar Federal nº 64 de 18 Mai 90 e conforme dispõe o Art 16, § 1º, da Resolução TSE n° 22.717/2008; Art. 12, § 1°, da Resolução TSE n° 22.156/2006; Resolução TSE n° 21.787/2004 - Consulta n° 1014 e Supremo Tribunal Federal: Agravo de Instrumento n° 135452, de 20.9.1990, **a contar de 3 de agosto de 2018.**
(Solução a CI nº 232/06CIPM/PMMS, de 7 ago 18).

CAMPO GRANDE, MS, 16 DE AGOSTO DE 2018.

MARCIO AVALOS CABANHA - Cel QOPM
Diretor de Gestão de Pessoal da PMMS
Mat. 58695022

PORTARIA "P" 870/DGP-1/DGP/PMMS, DE 16 DE AGOSTO DE 2018

O DIRETOR DE GESTÃO DE PESSOAL DA POLÍCIA MILITAR DO ESTADO DE MATO GROSSO DO SUL, no uso das atribuições que lhe confere o Art 27, inciso II, § 2º da Lei Complementar n. 190, de 4 de abril de 2014, c/c Portaria n. 009/Gab Cmt G/PMMS, de 3 de setembro de 2015, publicada no Diário Oficial n. 8998, de 4 de setembro de 2015, resolve:

Conceder, o afastamento da SD QPPM **NILAINE SANTOS DE OLIVEIRA,** Mat 425502021, do **9° BPM**, em virtude de **Licença Maternidade, de 120 (cento e vinte) dias, a contar de 25 de abril de 2018;** com fulcro no artigo 61, letra "e" c/c artigo 68 da Lei Complementar nº 053, de 30 de agosto de 1990 (Estatuto da PMMS), **para fins de regularização funcional**. (Solução ao Processo n. 31/302733/2018).

CAMPO GRANDE, MS, 16 DE AGOSTO DE 2018.

MARCIO AVALOS CABANHA - Cel QOPM
Diretor de Gestão de Pessoal da PMMS
Mat. 58695022

PORTARIA "P" 871/DGP-1/DGP/PMMS, DE 16 DE AGOSTO DE 2018

O DIRETOR DE GESTÃO DE PESSOAL DA POLÍCIA MILITAR DO ESTADO DE MATO GROSSO DO SUL, no uso das atribuições que lhe confere o Art 27, inciso II, § 2º da Lei Complementar n. 190, de 4 de abril de 2014, c/c Portaria n. 009/Gab Cmt G/PMMS, de 3 de setembro de 2015, publicada no Diário Oficial n. 8998, de 4 de setembro de 2015, resolve:

Conceder, o afastamento da SD QPPM **NILAINE SANTOS DE OLIVEIRA,** Mat 425502021, do **9° BPM**, em virtude da **Prorrogação de Licença Maternidade, de 60 (sessenta) dias, a contar de 23 de agosto de 2018;** com fulcro no artigo 61, letra "e" c/c artigo 68 da Lei Complementar nº 053, de 30 de agosto de 1990 (Estatuto da PMMS), c/c § 1º do Art 1º da Lei nº 3.855, de 30 Mar 2010. (Solução ao Processo nº 31/302733/2018).

CAMPO GRANDE, MS, 16 DE AGOSTO DE 2018.

MARCIO AVALOS CABANHA - Cel QOPM
Diretor de Gestão de Pessoal da PMMS
Mat. 58695022

PORTARIA "P" 872/DGP-1/DGP/PMMS, DE 16 DE AGOSTO DE 2018

O DIRETOR DE GESTÃO DE PESSOAL DA POLÍCIA MILITAR DO ESTADO DE MATO GROSSO DO SUL, no uso das atribuições que lhe confere o Art 27, inciso II, § 2º da Lei Complementar n. 190, de 4 de abril de 2014, c/c Portaria n. 009/Gab Cmt G/PMMS, de 3 de setembro de 2015, publicada no Diário Oficial n. 8998, de 4 de setembro de 2015, resolve:

Conceder, o afastamento da Cap QOPM **KATIA SOUZA SANTOS RAMIRO,** Mat 99407021, da **CoodMil**, em virtude de **Licença Maternidade, de 120 (cento e vinte) dias, a contar de 12 de março de 2018;** com fulcro no artigo 61, letra "e" c/c artigo 68 da Lei Complementar nº 053, de 30 de agosto de 1990 (Estatuto da PMMS), **para fins de regularização funcional**. (Solução ao Processo n. 31/302030/2018).

CAMPO GRANDE, MS, 16 DE AGOSTO DE 2018.

MARCIO AVALOS CABANHA - Cel QOPM
Diretor de Gestão de Pessoal da PMMS
Mat. 58695022

PORTARIA "P" 873/DGP-1/DGP/PMMS, DE 16 DE AGOSTO DE 2018

O DIRETOR DE GESTÃO DE PESSOAL DA POLÍCIA MILITAR DO ESTADO DE MATO GROSSO DO SUL, no uso das atribuições que lhe confere o Art 27, inciso II, § 2º da Lei Complementar n. 190, de 4 de abril de 2014, c/c Portaria n. 009/Gab Cmt G/PMMS, de 3 de setembro de 2015, publicada no Diário Oficial n. 8998, de 4 de setembro de 2015, resolve:

Conceder, o afastamento da Cap QOPM **KATIA SOUZA SANTOS RAMIRO,** Mat 99407021, da **CoodMil**, em virtude da **Prorrogação de Licença Maternidade, de 60 (sessenta) dias, a contar de 10 de julho de 2018;** com fulcro no artigo 61, letra "e" c/c artigo 68 da Lei Complementar nº 053, de 30 de agosto de 1990 (Estatuto da PMMS), c/c § 1º do Art 1º da Lei nº 3.855, de 30 Mar 2010. (Solução ao Processo nº 31/302030/2018).

CAMPO GRANDE, MS, 16 DE AGOSTO DE 2018.

MARCIO AVALOS CABANHA - Cel QOPM
Diretor de Gestão de Pessoal da PMMS
Mat. 58695022

PORTARIA "P" 874/DGP-1/DGP/PMMS, DE 16 DE AGOSTO DE 2018

O DIRETOR DE GESTÃO DE PESSOAL DA POLÍCIA MILITAR DO ESTADO DE MATO GROSSO DO SUL, no uso das atribuições que lhe confere o Art 27, inciso II, § 2º da Lei Complementar n. 190, de 4 de abril de 2014, c/c Portaria n. 009/Gab Cmt G/PMMS, de 3 de setembro de 2015, publicada no Diário Oficial n. 8998, de 4 de setembro de 2015, resolve:

Conceder, o afastamento da ST QPPM **KELLY ROSA DE ASSUNPÇÃO FERRI,** Mat 115740021, do **3° BPM**, em virtude de **Licença Maternidade, de 120 (cento e vinte) dias, a contar de 17 de abril de 2018;** com fulcro no artigo 61, letra "e" c/c artigo 68 da Lei Complementar nº 053, de 30 de agosto de 1990 (Estatuto da PMMS), **para fins de regularização funcional**. (Solução ao Processo n. 31/302289/2018).

CAMPO GRANDE, MS, 16 DE AGOSTO DE 2018.

MARCIO AVALOS CABANHA - Cel QOPM
Diretor de Gestão de Pessoal da PMMS
Mat. 58695022

PORTARIA "P" 875/DGP-1/DGP/PMMS, DE 16 DE AGOSTO DE 2018

O DIRETOR DE GESTÃO DE PESSOAL DA POLÍCIA MILITAR DO ESTADO DE MATO GROSSO DO SUL, no uso das atribuições que lhe confere o Art 27, inciso II, § 2º da Lei Complementar n. 190, de 4 de abril de 2014, c/c Portaria n. 009/Gab Cmt G/PMMS, de 3 de setembro de 2015, publicada no Diário Oficial n. 8998, de 4 de setembro de 2015, resolve:

Conceder, o afastamento da ST QPPM **KELLY ROSA DE ASSUNPÇÃO FERRI,** Mat 115740021, do **3° BPM**, em virtude da **Prorrogação de Licença Maternidade, de 60 (sessenta) dias, a contar de 15 de agosto de 2018;** com fulcro no artigo 61, letra "e" c/c artigo 68 da Lei Complementar nº 053, de 30 de agosto de 1990 (Estatuto da PMMS), c/c § 1º do Art 1º da Lei nº 3.855, de 30 Mar 2010. (Solução ao Processo nº 31/302289/2018).

CAMPO GRANDE, MS, 16 DE AGOSTO DE 2018.

MARCIO AVALOS CABANHA - Cel QOPM
Diretor de Gestão de Pessoal da PMMS
Mat. 58695022

PORTARIA "P" 876/DGP-1/DGP/PMMS, DE 16 DE AGOSTO DE 2018

O DIRETOR DE GESTÃO DE PESSOAL DA POLÍCIA MILITAR DO ESTADO DE MATO GROSSO DO SUL, no uso das atribuições que lhe confere o Art 27, inciso II, § 2º da Lei Complementar n. 190, de 4 de abril de 2014, c/c Portaria n. 009/Gab Cmt G/PMMS, de 3 de setembro de 2015, publicada no Diário Oficial n. 8998, de 4 de setembro de 2015, resolve:

Conceder, o afastamento da SD QPPM **SARA FREITAS MONTEIRO,** Mat 424981021, do **4° BPM**, em virtude de **Licença Maternidade, de 120 (cento e vinte) dias, a contar de 9 de maio de 2018;** com fulcro no artigo 61, letra "e" c/c artigo 68 da Lei Complementar nº 053, de 30 de agosto de 1990 (Estatuto da PMMS), **para fins de regularização funcional**. (Solução ao Processo n. 31/302528/2018).

CAMPO GRANDE, MS, 16 DE AGOSTO DE 2018.

MARCIO AVALOS CABANHA - Cel QOPM
Diretor de Gestão de Pessoal da PMMS
Mat. 58695022

PORTARIA "P" 877 /DGP-1/DGP/PMMS, DE 16 DE AGOSTO DE 2018

O DIRETOR DE GESTÃO DE PESSOAL DA POLÍCIA MILITAR DO ESTADO DE MATO GROSSO DO SUL, no uso das atribuições que lhe confere o Art 27, inciso II, § 2º da Lei Complementar n. 190, de 4 de abril de 2014, c/c Portaria n. 009/Gab Cmt G/PMMS, de 3 de setembro de 2015, publicada no Diário Oficial n. 8998, de 4 de setembro de 2015, resolve:

Conceder, o afastamento da SD QPPM **SARA FREITAS MONTEIRO,** Mat 424981021, do **4° BPM**, em virtude da **Prorrogação de Licença Maternidade, de 60 (sessenta) dias, a contar de 6 de setembro de 2018;** com fulcro no artigo 61, letra "e" c/c artigo 68 da Lei Complementar nº 053, de 30 de agosto de 1990 (Estatuto da PMMS), c/c § 1º do Art 1º da Lei nº 3.855, de 30 Mar 2010. (Solução ao Processo nº 31/302528/2018).

CAMPO GRANDE, MS, 16 DE AGOSTO DE 2018.

MARCIO AVALOS CABANHA - Cel QOPM
Diretor de Gestão de Pessoal da PMMS
Mat. 58695022

PORTARIA "P" 878 /DGP-1/DGP/PMMS, DE 16 AGOSTO DE 2018

O DIRETOR DE GESTÃO DE PESSOAL DA POLÍCIA MILITAR DO ESTADO DE MATO GROSSO DO SUL, no uso das atribuições que lhe confere o Art 27, § 2º, inciso I e II da Lei Complementar n. 190, de 4 de abril de 2014, c/c Portaria n. 009/Gab Cmt G/PMMS, de 3 de setembro de 2015, publicada no Diário Oficial nº 8.998, de 4 de setembro de 2015, resolve:

Autorizar a **averbação** 3.550 (três quinhentos e cinquenta) dias de tempo de serviço, requerido pelo Coronel QOPM **AROLDO LUIZ ESTEVÃO,** Mat. 38957022, da **Coordenadoria Militar/PMMS,** de contribuição junto ao INSS, junto as empresas privadas, abaixo especificadas, conforme consta na Certidão de Tempo de Contribuição, NIT. 1205904782-1, expedida pelo INSS, datado em 25/08/2010, a ser computada para efeito de futura transferência para a inatividade e disponibilidade; com fulcro no Artigo 131, inciso I, Artigo 132, incisos I e II da Lei Complementar n. 053, de 30 de agosto de 1990 (Estatuto da PMMS) c/c o artigo 1º, inciso VI, § 2º, 3º e 4º do Decreto n. 6.555 de 17 de junho de 1992, alterado pelo Decreto n 6.910, de 7 de dezembro de 1992, c/c o Artigo 79, Artigo 82, inciso II da Lei n 3.150, de 22 de dezembro de 2005 (MSPREV), conforme segue:

EMPRESA /EMPREGADOR	PERIODO	TEMPO
Sandra Regina Franzine & Cia Ltda	09 Out 81 a 24 Fev 82	136 dias
Estevão e Feliz Ltda	26 Abr 77 a 08 Out 81	1623 dias
Estevão e Feliz Ltda	25 Fev 82 a 20 Jan 87	1791 dias

Em consequência, ANULAR**,** a referida averbação concedida através do item "3" da Portaria "P" 259/DP-1/DP/PMMS, de 21 de março de 2011 publicada no Diário Oficial nº 7.913, paginas 77 e 78, de 23 de março de 2011, **para fins de regularização**

funcional.
(Solução a CI n. 116/CoordMil/PMMS, de 06 ago. 18).

CAMPO GRANDE, MS, 16 DE AGOSTO DE 2018.

MARCIO AVALOS CABANHA – Cel QOPM
Diretor de Gestão de Pessoal da PMMS
Mat. 58695022

PORTARIA "P" 879/DGP-1/DGP/PMMS, DE 16 DE AGOSTO DE 2017

O DIRETOR DE GESTÃO DE PESSOAL DA POLÍCIA MILITAR DO ESTADO DE MATO GROSSO DO SUL, no uso das atribuições que lhe confere o Art 27, inciso II, § 2º da Lei Complementar n. 190, de 4 de abril de 2014, c/c Portaria n. 009/Gab Cmt G/PMMS, de 3 de setembro de 2015, publicada no Diário Oficial n 8.998, de 4 de setembro de 2015, resolve:

Agregar, o CB QPPM Desig. **LUIZ VOLNI VARGAS,** Mat. 70617023, do **4º BPM**, por ter sido sua candidatura ao Cargo Público de Deputado Estadual pelo Estado de Mato Grosso do Sul, pelo Partido Socialismo e Liberdade (PSOL), homologada pela Convenção Estadual, com fulcro no Artigo 76, § 1º, alínea c), item 11 e § 5º da Lei Complementar nº 053, de 30 Ago 90 (Estatuto da PMMS), c/c inciso II do § 8º, Art 14, da Constituição Federal/88, c/c a Lei Complementar Federal nº 64 de 18 Mai 90 e conforme dispõe o Art 16, § 1º, da Resolução TSE nº 22.717/2008; Art. 12, § 1º, da Resolução TSE nº 22.156/2006; Resolução TSE nº 21.787/2004 - Consulta nº 1014 e Supremo Tribunal Federal: Agravo de Instrumento nº 135452, de 20.9.1990, **a contar de 6 de agosto de 2018.**
(Solução a Oficio nº 491/P-1/4º BPM/CPA-1/PMMS/2018, de 6 ago 18).

CAMPO GRANDE, MS, 16 DE AGOSTO DE 2018.

MARCIO AVALOS CABANHA - Cel QOPM
Diretor de Gestão de Pessoal da PMMS
Mat. 58695022

CORPO DE BOMBEIROS MILITAR DE MATO GROSSO DO SUL

PORTARIA "P" CBMMS/DP-2 N. 200, DE 16 DE AGOSTO DE 2018.

O COMANDANTE-GERAL DO CORPO DE BOMBEIROS MILITAR DO ESTADO DE MATO GROSSO DO SUL, no uso das atribuições que lhe confere o artigo 8º, incisos II, VI e XI e art. 55, parágrafo único, da Lei Complementar n. 188 de 3 de abril de 2014 (Lei de Organização Básica do CBM/MS - LOB), resolve:

NOMEAR, por necessidade do serviço, o TC QOBM Vinicius Cetraro Moreira, matrícula n. 90.273-021, na função de Chefe da 7ª Seção do Estado-Maior-Geral do CBMMS (BM-7), a contar de 17 de agosto de 2018.

CAMPO GRANDE-MS, 16 DE AGOSTO DE 2018.

JOILSON ALVES DO AMARAL – Coronel QOBM
Comandante-Geral do CBMMS

PORTARIA "P" CBMMS/DP-2 N. 201, DE 16 DE AGOSTO DE 2018.

O COMANDANTE-GERAL DO CORPO DE BOMBEIROS MILITAR DO ESTADO DE MATO GROSSO DO SUL, no uso das atribuições que lhe confere o artigo 8º, incisos II, VI e XI e art. 55, parágrafo único, da Lei Complementar n. 188, de 3 de abril de 2014 (Lei de Organização Básica do CBMMS - LOB), resolve:

NOMEAR, por necessidade do serviço, a contar de 17 de agosto de 2018, o TC QOBM Denny Augusto Ferreira Cavalcanti, matrícula n. 98.217-021, na função de Assistente do Comandante-Geral do CBMMS, cumulativamente com as funções que exerce, com base no artigo 23, inciso II da Lei Complementar n. 127, de 15 de maio de 2008.

CAMPO GRANDE-MS, 16 DE AGOSTO DE 2018.

JOILSON ALVES DO AMARAL – CORONEL QOBM
Comandante-Geral do CBMMS

PORTARIA "P" CBMMS/DP-2 N. 202, DE 16 DE AGOSTO DE 2018.

O COMANDANTE-GERAL DO CORPO DE BOMBEIROS MILITAR DO ESTADO DE MATO GROSSO DO SUL, no uso das atribuições que lhe confere o artigo 8º, incisos II, VI e XI e art. 55, parágrafo único, da Lei Complementar n. 188, de 3 de abril de 2014 (Lei de Organização Básica do CBMMS - LOB), resolve:

NOMEAR, por necessidade do serviço, o TC QOBM Denny Augusto Ferreira Cavalcanti, matrícula n. 98.217-021, na função de Subdiretor da Diretoria de Apoio Logístico do CBMMS, a contar de 17 de agosto de 2018.

CAMPO GRANDE-MS, 16 DE AGOSTO DE 2018.

JOILSON ALVES DO AMARAL – CORONEL QOBM
Comandante-Geral do CBMMS

PORTARIA "P" CBMMS/DP-2 N. 203, DE 14 DE AGOSTO DE 2018.

O COMANDANTE-GERAL DO CORPO DE BOMBEIROS MILITAR DO ESTADO DE MATO GROSSO DO SUL, no uso das atribuições que lhe confere o artigo 8º, incisos II e VI da Lei Complementar n. 188, de 3 de abril de 2014, c/c o artigo 2º e art. 5º, § 1º, alínea "b", do Regulamento de Movimentação de Oficiais e Praças, em vigor no CBMMS, aprovado pelo Decreto n. 1.093, de 12 de junho de 1981, resolve:

TRANSFERIR, por necessidade do serviço, a contar de 14 de agosto de 2018, a 2º Ten QOBM Rayanne Pereira Brum Santos, matrícula n. 97.929-021, do QCG/Ajudância Geral/CBMMS (Campo Grande-MS) para o CMB/1ºGBM/CBMMS (Campo Grande-MS).

CAMPO GRANDE-MS, 14 DE AGOSTO DE 2018.

JOILSON ALVES DO AMARAL – Coronel QOBM
Comandante-Geral do CBMMS

PORTARIA "P" CBMMS/DP-2 N. 204, DE 14 DE AGOSTO DE 2018.

O COMANDANTE-GERAL DO CORPO DE BOMBEIROS MILITAR DO ESTADO DE MATO GROSSO DO SUL, no uso das atribuições que lhe confere o artigo 8º, incisos II e VI da Lei Complementar n. 188, de 3 de abril de 2014, c/c o artigo 2º e art. 5º, § 1º, alínea "b", do Regulamento de Movimentação de Oficiais e Praças, em vigor no CBMMS, aprovado pelo Decreto n. 1.093, de 12 de junho de 1981, resolve:

TRANSFERIR, por necessidade do serviço, a contar de 14 de agosto de 2018, o 1º Ten BM Vinicius dos Santos Frotté, matrícula n. 85.409-021, do CMB/1ºGBM/CBMMS (Campo Grande-MS) para o QCG/Ajudância Geral/CBMMS (Campo Grande-MS).

CAMPO GRANDE-MS, 14 DE AGOSTO DE 2018.

JOILSON ALVES DO AMARAL – Coronel QOBM
Comandante-Geral do CBMMS

PORTARIA "P" CBMMS/DP-2 N. 205, DE 16 DE AGOSTO DE 2018.

O COMANDANTE-GERAL DO CORPO DE BOMBEIROS MILITAR DO ESTADO DE MATO GROSSO DO SUL, no uso das atribuições que lhe confere o artigo 8º, incisos II, VI e XI e art. 55, parágrafo único, da Lei Complementar n. 188 de 3 de abril de 2014 (Lei de Organização Básica do CBM/MS - LOB), resolve:

EXONERAR, por necessidade do serviço, o TC QOBM Marcos de Souza Meza, matrícula n. 89.036-021, da função de Chefe da 1ª Seção do Estado-Maior-Geral/CBMMS (BM-1) e da 7ª Seção do Estado-Maior-Geral/CBMMS (BM-7), a contar de 17 de agosto de 2018.

CAMPO GRANDE-MS, 16 DE AGOSTO DE 2018.

JOILSON ALVES DO AMARAL – Coronel QOBM
Comandante-Geral do CBMMS

PORTARIA "P" CBMMS/DP-2 Nº 206, DE 15 DE AGOSTO DE 2018.

O SUBCOMANDANTE-GERAL DO CORPO DE BOMBEIROS MILITAR DO ESTADO DE MATO GROSSO DO SUL, no uso das atribuições que lhe confere artigo 10, incisos I e VIII, da Lei Complementar n. 188, de 3 de abril de 2014, combinado com o artigo 2º e artigo 5º, § 1º, alínea "a", do Regulamento de Movimentação de Oficiais e Praças, em vigor no CBMMS, aprovado pelo Decreto n. 1.093, de 12 de junho de 1981, resolve:

Classificar, por necessidade do serviço, por término do Curso de Formação de Sargentos/2018, os militares abaixo relacionados, para os destinos especificados na tabela constante no anexo único da presente portaria, a contar de 16 de agosto de 2018.

CAMPO GRANDE-MS, 15 DE AGOSTO DE 2018.

LUIZ ANTONIO DE MELLO – CORONEL QOBM
Subcomandante-Geral do CBMMS

ANEXO ÚNICO DA PORTARIA "P" CBMMS/DP-2 Nº 206, DE 15 DE AGOSTO DE 2018.

Mat.	Graduação/Nome	Destino
2.567-021	3º SGT BM João Paulo Ribovski	1º GBM
124.324-021	3º SGT BM Giane Geller dos Santos	
20.317-022	3º SGT BM Claudia Ferreira Gonçalves	
6.611-021	3º SGT BM Luciano Leite Quintana	6º GBM
105.126-021	3º SGT BM Sirlene da Silva Vila Nova	
87.501-021	3º SGT BM Heliomar Silva dos Santos	
122.053-021	3º SGT BM Renato de Lima Gomes Sarmento	
102.678-021	3º SGT BM Thiago Silva Pereira	
110.742-021	3º SGT BM Luiz Carlos de Oliveira	
119.432-022	3º SGT BM Ana Lúcia Francelino Cristaldo	
31.368-021	3º SGT BM Rodinei Ferreira dos Santos	QCG/Ajudância Geral
124.286-022	3º SGT BM Alysson Pereira de Melo	
101.078-021	3º SGT BM Athanásio Barbosa Ferreira da Silva	
122.873-021	3º SGT BM Kleiton Mascarenhas Borba	
28.712-021	3º SGT BM Marcia Evangelista Alves	
82.927-021	3º SGT BM Rodolfo Xavier Saab	
99.884-021	3º SGT BM Jaquelini Nascimento de Arruda	Coordenadoria Militar/CIOPS
94.113-021	3º SGT BM Hipólito Gabriel de Souza Dutra	ABM

CAMPO GRANDE-MS, 15 DE AGOSTO DE 2018.

LUIZ ANTONIO DE MELLO – CORONEL QOBM
Subcomandante-Geral do CBMMS

PORTARIA "P" CBMMS/DP-2 N. 208, DE 16 DE AGOSTO DE 2018.

O COMANDANTE-GERAL DO CORPO DE BOMBEIROS MILITAR DO ESTADO DE MATO GROSSO DO SUL, no uso das atribuições que lhe confere o artigo 8º, incisos II, VI e XI e art. 55, parágrafo único, da Lei Complementar n. 188 de 3 de abril de 2014 (Lei de Organização Básica do CBM/MS - LOB), resolve:

NOMEAR, por necessidade do serviço, o TC QOBM Fernando Augusto Brasil Ferreira, matrícula n. 81.992-021, na função de Chefe da 1ª Seção do Estado-Maior-Geral do CBMMS (BM-1), a contar de 17 de agosto de 2018.

CAMPO GRANDE-MS, 16 DE AGOSTO DE 2018.

JOILSON ALVES DO AMARAL – Coronel QOBM
Comandante-Geral do CBMMS

PORTARIA "P" CBMMS/DP-2 N. 209, DE 16 DE AGOSTO DE 2018.

O COMANDANTE-GERAL DO CORPO DE BOMBEIROS MILITAR DO ESTADO DE MATO GROSSO DO SUL, no uso das atribuições que lhe confere o artigo 8º, incisos II, VI e XI e art. 55, parágrafo único, da Lei Complementar n. 188, de 3 de abril de 2014 (Lei de Organização Básica do CBMMS - LOB), resolve:

EXONERAR, por necessidade do serviço, a contar de 6 de agosto de 2018, a Major QOBM Tatiane Dias de Oliveira Inoue, matrícula n. 125.818-021, da função de Assistente do Comandante-Geral do CBMMS.

CAMPO GRANDE-MS, 16 DE AGOSTO DE 2018.

JOILSON ALVES DO AMARAL – CORONEL QOBM
Comandante-Geral do CBMMS

DELEGACIA-GERAL DA POLÍCIA CIVIL DE MATO GROSSO DO SUL

PORTARIA "P" CSPC/SEJUSP/MS Nº 26, DE 13 DE AGOSTO DE 2018

O **PRESIDENTE DO CONSELHO SUPERIOR DA POLÍCIA CIVIL**, no uso de suas atribuições legais e regulamentares;

CONSIDERANDO o § 1º do artigo 92 da Lei Complementar nº 114/05 c/c § 4º do artigo 2º do Decreto nº 12.119/06;

CONSIDERANDO o resultado do pleito eleitoral ano 2018 para membros do Conselho Superior da Polícia Civil;

CONSIDERANDO o pedido de renúncia de João Marcos Garcia, Escrivão de Polícia Judiciária Classe Especial, matrícula nº 95355023, como Presidente da Comissão Permanente de Avaliação da carreira de Agente de Polícia Judiciária e membro titular do Conselho Superior da Polícia Civil;

RESOLVE:

NOMEAR os membros da Comissão Permanente de Avaliação da carreira de Agente de Polícia Judiciária, com efeitos a contar da publicação desta Portaria no Diário Oficial do Estado a 31 de maio de 2020, com a seguinte composição:

1. Vagnaldo Alvarenga do Amaral, Escrivão de Polícia Judiciária Classe Especial, matrícula nº 109745022, como Presidente;
2. Merson Alem Blanco, Escrivão de Polícia Judiciária Classe Especial, matrícula nº 91260022, como membro titular; e
3. Ramão Angelo Pavão, Escrivão de Polícia Judiciária Classe Especial, matrícula nº 64671022, como membro titular.

A Portaria "P" CSPC/SEJUSP/MS Nº 14, de 25/05/18, publicada no Diário Oficial do Estado nº 9668, de 04/06/18, tem sua vigência tornada sem efeito a contar da publicação desta Portaria no Diário Oficial do Estado.

Campo Grande, 13 de agosto de 2018.

Marcelo Vargas Lopes
Delegado de Polícia
Presidente do Conselho Superior da Polícia Civil/MS

PORTARIA "P" DGPC/MS Nº 434, DE 16 DE AGOSTO DE 2018.

O DELEGADO-GERAL DA POLÍCIA CIVIL DO ESTADO DE MATO GROSSO DO SUL, no uso de suas atribuições legais, resolve:

Remover, "ex-officio", no interesse da Administração, nos termos do artigo 84, parágrafo único da Lei Complementar nº 114/2005, **ROBERTO OLIVEIRA GUIMARÃES** , Delegado de Polícia, 3ª Classe, matrícula nº 474707023, da 1ª Delegacia de Polícia de Três Lagoas/MS para a 3ª Delegacia de Polícia da mesma cidade, concedendo 02 (dois) dias de trânsito, com base no inciso I, do artigo 85, da Lei Complementar nº 114/2005 e alterada pela Lei Complementar nº 140, de 22 de dezembro de 2009, a contar da data da publicação.

MARCELO VARGAS LOPES
DELEGADO-GERAL DA POLÍCIA CIVIL

AGÊNCIA ESTADUAL DE REGULAÇÃO DE SERVIÇOS PÚBLICOS DE MATO GROSSO DO SUL

PORTARIA "P" AGEPAN Nº 031/18, DE 10 DE AGOSTO DE 2018

O Diretor Presidente da **AGÊNCIA ESTADUAL DE REGULAÇÃO DE SERVIÇOS PÚBLICOS DE MATO GROSSO DO SUL – AGEPAN,** no uso de suas atribuições legais,

R E S O L V E:

Conceder ao servidor **AURÉLIO CANCE NETO**, matrícula 112139021, ocupante do cargo em comissão de Assessor, lotado nesta Agência Estadual de Regulação de Serviços Públicos de MS – **AGEPAN**, 05 (cinco) dias, de Licença Para Tratamento da Própria Saúde, prorrogação, conforme laudo da Junta Médica de Campo Grande, no período de **27/07/2018 à 31/07/2018,** com fundamento no artigo 136, da Lei n º 1.102, de 10 de outubro de 1990.

YOUSSIF DOMINGOS
Diretor-Presidente

AGÊNCIA ESTADUAL DE DEFESA SANITÁRIA ANIMAL E VEGETAL

PORTARIA "P" IAGRO N. 244, DE 16 DE AGOSTO DE 2018.

O DIRETOR PRESIDENTE DA AGÊNCIA ESTADUAL DE DEFESA SANITÁRIA ANIMAL E VEGETAL - IAGRO, no uso de suas atribuições legais;

RESOLVE:

Designar para exercer a Função de Confiança de **INSPETOR LOCAL** de **BATAGUASSU - MS**, o servidor **CARLOS MAGNO MENEZES**, Fiscal Estadual Agropecuário, matrícula 115075021, em substituição da titular Vanda Stabille Cruz, matrícula 34638021, que encontra-se de férias regulamentares no período de **16/08/2018 a 30/08/2018**.

Campo Grande/MS, 16 de Agosto de 2018.

LUCIANO CHIOCHETTA
Diretor Presidente - IAGRO

PORTARIA "P" IAGRO N. 245, DE 16 DE AGOSTO DE 2018.

O DIRETOR PRESIDENTE DA AGÊNCIA ESTADUAL DE DEFESA SANITÁRIA ANIMAL E VEGETAL - IAGRO, no uso de suas atribuições legais;

RESOLVE:

Designar para exercer a Função de Confiança de **INSPETOR LOCAL** de **SELVÍRIA - MS**, o servidor **GUSTAVO MICHELAN DE ALMEIDA**, Fiscal Estadual Agropecuário, matrícula 120342021, **com efeitos a contar de 13 de Julho de 2018 e, sem prejuízo das suas funções habituais.**

Campo Grande/MS, 16 de Agosto de 2018.

LUCIANO CHIOCHETTA
Diretor Presidente - IAGRO

PORTARIA "P" IAGRO N. 246, DE 16 DE AGOSTO DE 2018.

O DIRETOR PRESIDENTE DA AGÊNCIA ESTADUAL DE DEFESA SANITÁRIA ANIMAL E VEGETAL - IAGRO, no uso de suas atribuições legais;

RESOLVE:

Conceder a servidora **JOANNE DE PAULA ALMEIDA**, Fiscal Estadual Agropecuário, matrícula 25066021, lotada na Unidade Local de Bandeirantes/MS, pertencente ao Quadro de Pessoal desta Agência, **prorrogação** de **60 (sessenta) dias** de **LICENÇA MATERNIDADE**, no período de **12/08/2018 a 10/10/2018**, com fundamentos na Lei Federal n. 11.770, de 09 de setembro de 2008 e, Lei Estadual n. 3.855, de 30 de março de 2010. (**Processo n. 71/503576/2018**)

Campo Grande/MS, 16 de Agosto de 2018.

LUCIANO CHIOCHETTA
Diretor Presidente - IAGRO

PORTARIA "P" IAGRO N. 247, DE 16 DE AGOSTO DE 2018.

O DIRETOR PRESIDENTE DA AGÊNCIA ESTADUAL DE DEFESA SANITÁRIA ANIMAL E VEGETAL - IAGRO, no uso de suas atribuições legais;

RESOLVE:

Remanejar a pedido e, no interesse da Administração, o servidor **MARCOS STEFANELLO ROCHA**, Agente Fiscal Agropecuário, matrícula 76452021, pertencente ao Quadro de Pessoal desta Agência, do município de Bela Vista/MS, para o município de **Sidrolândia/MS**, **com efeitos a contar da data da publicação**. (**Processo n. 63/100760/2017**).

Campo Grande/MS, 16 de Agosto de 2018.

LUCIANO CHIOCHETTA
Diretor Presidente - IAGRO

PORTARIA "P" IAGRO N. 248, DE 16 DE AGOSTO DE 2018.

O DIRETOR PRESIDENTE DA AGÊNCIA ESTADUAL DE DEFESA SANITÁRIA ANIMAL E VEGETAL - IAGRO, no uso de suas atribuições legais;

RESOLVE:

Conceder a servidora **KAREN FURTADO PARONI RATIER**, Fiscal Estadual Agropecuário, matrícula 24075026, lotada na Divisão de Laboratório de Doenças de Animais e Análises de Alimentos - LADDAN, pertencente ao Quadro de Pessoal desta Agência, **LICENÇA MATERNIDADE** de **120 dias**, no período de **12/07/2018 a 08/11/2018**, nos termos do artigo 130, inciso III, c/c artigo 147 da Lei n. 1.102/1990, com redação dada pela Lei 2.599 de 26/12/2002. (**Processo n. 71/504822/2018**).

Campo Grande/MS, 16 de Agosto de 2018.

LUCIANO CHIOCHETTA
Diretor Presidente - IAGRO

DESPACHO DO DIRETOR PRESIDENTE DA AGÊNCIA ESTADUAL DE DEFESA SANITÁRIA ANIMAL E VEGETAL - IAGRO.

Apostilar a **PORTARIA "P" IAGRO N. 225, DE 25 DE JULHO DE 2018**, publicada no Diário Oficial n. 9.709 de 31 de julho de 2018, página 25, onde designou o servidor **VALCI JOSE BRUSAMARELLO**, Fiscal Estadual Agropecuário, matrícula 59344021, para exercer a função de confiança de **Inspetor Local** de **Ponta Porã - MS**, em substituição da titular Angyelaine Fernandes Flores, matrícula 125431021.

ONDE CONSTA: **... no período de 24/07/2018 a 15/08/2018**.

PASSE A CONSTAR**: ... no período de 24/07/2018 a 13/08/2018.**

Campo Grande/MS, 16 de Agosto de 2018

LUCIANO CHIOCHETTA
Diretor Presidente - IAGRO

DESPACHO DO DIRETOR PRESIDENTE DA AGÊNCIA ESTADUAL DE DEFESA SANITÁRIA ANIMAL E VEGETAL - IAGRO

Processo: 71/500707/2018
Assunto: Requer o Remanejamento do município de Dois Irmãos do Buriti/MS, para o município de Campo Grande/MS.

Decisão: INDEFIRO o pedido de remanejamento da servidora **LUANA RAISSA DA COSTA CARDOSO**, Fiscal Estadual Agropecuário, matrícula 308559021, com base na Manifestação da Procuradoria Jurídica n. 041/2018, às fls. 15 a 19.

Campo Grande/MS, 16 de Agosto de 2018

LUCIANO CHIOCHETTA
Diretor Presidente - IAGRO

AGÊNCIA DE PREVIDÊNCIA SOCIAL DE MATO GROSSO DO SUL

PORTARIA "P" AGEPREV n. 1.277, DE 15 DE AGOSTO DE 2018.

O DIRETOR-PRESIDENTE DA AGÊNCIA DE PREVIDÊNCIA SOCIAL DE MATO GROSSO DO SUL, no uso de suas atribuições legais conferidas pelo artigo 97 da Lei n. 3.150/2005, com as alterações promovidas pela Lei n. 5.101/2017, combinado com artigo 4º do Decreto n. 14.903/2017 resolve:

CONCEDER aposentadoria voluntária por tempo de contribuição, com proventos integrais e paridade, à servidora MARIA DO SOCORRO MEDEIROS DO AMARAL, matrícula n. 51579021, ocupante do cargo de Técnico de Serviços Organizacionais, função Técnico em Recursos Humanos, classe E, nível VI, código 80035, pertencente ao Quadro Permanente de Pessoal do Estado de Mato Grosso do Sul, lotada na Secretaria de Estado de Educação, com fulcro no art. 73, incisos I, II, III, parágrafo único, combinado com art.78, todos da Lei n. 3.150, de 22 de dezembro de 2005 (Processo n. 29/020018/2018).

CAMPO GRANDE-MS, 15 DE AGOSTO DE 2018.

JORGE OLIVEIRA MARTINS
Diretor-Presidente

PORTARIA "P" AGEPREV n. 1.278, DE 15 DE AGOSTO DE 2018.

O DIRETOR-PRESIDENTE DA AGÊNCIA DE PREVIDÊNCIA SOCIAL DE MATO GROSSO DO SUL, no uso de suas atribuições legais conferidas pelo artigo 97 da Lei n. 3.150/2005, com as alterações promovidas pela Lei n. 5.101/2017, combinado com artigo 4º do Decreto n. 14.903/2017 resolve:

CONCEDER aposentadoria voluntária por tempo de contribuição, com proventos integrais e paridade, à servidora RITA GORET D'ANUNCIAÇÃO, matrícula n. 42869021, ocupante do cargo de Assistente de Atividades Educacionais, classe G, nível VIII, código 60008, pertencente ao Quadro Permanente de Pessoal do Estado de Mato Grosso do Sul, lotada na Secretaria de Estado de Educação, com fulcro no art. 73, incisos I, II, III, parágrafo único, combinado com art. 78, todos da Lei n. 3.150, de 22 de dezembro de 2005 (Processo n. 29/004906/2017).

CAMPO GRANDE-MS, 15 DE AGOSTO DE 2018.

JORGE OLIVEIRA MARTINS
Diretor-Presidente

PORTARIA "P" AGEPREV n. 1.279, DE 15 DE AGOSTO DE 2018.

O DIRETOR-PRESIDENTE DA AGÊNCIA DE PREVIDÊNCIA SOCIAL DE MATO GROSSO DO SUL, no uso de suas atribuições legais conferidas pelo artigo 97 da Lei n. 3.150/2005, com as alterações promovidas pela Lei n. 5.101/2017, combinado com artigo 4º do Decreto n. 14.903/2017 resolve:

APOSENTAR, por invalidez, com proventos proporcionais e paridade, o servidor FABIO ADRIANO THOMAZ DUARTE, matrícula n. 96162024, ocupante do cargo de Agente de Polícia Judiciária, função Investigador de Polícia Judiciária, classe especial, símbolo 193/221/B4, código 40285, pertencente ao Quadro Permanente de Pessoal do Estado de Mato Grosso do Sul, lotado na Secretaria de Estado de Justiça e Segurança Pública, com fulcro no art. 35, *caput* da Lei n. 3.150 de 22 de dezembro de 2005, combinado com o art. 1º da Emenda Constitucional n. 70, de 29 de março de 2012 (Processo n. 31/201457/2017).

CAMPO GRANDE-MS, 15 DE AGOSTO DE 2018.

JORGE OLIVEIRA MARTINS
Diretor-Presidente

PORTARIA "P" AGEPREV n. 1.280, DE 15 DE AGOSTO DE 2018.

O DIRETOR-PRESIDENTE DA AGÊNCIA DE PREVIDÊNCIA SOCIAL DE MATO GROSSO DO SUL, no uso de suas atribuições legais conferidas pelo artigo 97 da Lei n. 3.150/2005, com as alterações promovidas pela Lei n. 5.101/2017, combinado com artigo 4º do Decreto n. 14.903/2017, resolve:

APOSENTAR, por invalidez, com proventos proporcionais e paridade, à servidora SANDRA REGINA CHIOZI, matrícula n. 72050021, ocupante do cargo de Assistente de Serviços de Saúde II , função Auxiliar de Serviços de Saúde, classe E código 50044, pertencente ao Quadro Permanente de Pessoal do Estado de Mato Grosso do Sul, lotada na Secretaria de Estado de Saúde com fulcro no art. 35, caput, da Lei m. 3.150 de 22 de dezembro de 2005, combinado com art. 1º da Emenda Constitucional n. 70, de 29 de março de 2012 (Processo n. 27/001810/2018).

CAMPO GRANDE-MS, 15 DE AGOSTO DE 2018.

JORGE OLIVEIRA MARTINS
Diretor-Presidente

PORTARIA "P" AGEPREV n. 1.281, DE 15 DE AGOSTO DE 2018.

O DIRETOR-PRESIDENTE DA AGÊNCIA DE PREVIDÊNCIA SOCIAL DE MATO GROSSO DO SUL, no uso de suas atribuições legais conferidas pelo artigo 97 da Lei n. 3.150/2005, com as alterações promovidas pela Lei n. 5.101/2017 combinado com artigo 4º do Decreto n. 14.903/2017 resolve:

REFORMAR, *ex ofício*, por incapacidade definitiva, da Policia Militar do Estado de Mato Grosso do Sul, com proventos integrais e paridade, a Soldado PM CHRIS CHRISTYANELLEN ALINE ALVES GARCIA, matrícula n. 132751021, símbolo 231/SD/2, código 40020, com fulcro art.47, inciso VIII, combinado com art. 86, inciso II, art. 94 e art. 95, inciso III, art. 97, inciso I e § 1º, art. 99, § 2º, inciso II, todos da Lei Complementar n. 53, de 30 de agosto de 1990, com redação dada pela Lei Complementar n. 127, de 15 de maio de 2008 (Processo n. 31/301012/2018).

CAMPO GRANDE-MS, 15 DE AGOSTO DE 2018.

JORGE OLIVEIRA MARTINS
Diretor- Presidente

PORTARIA "P" AGEPREV n. 1.282, DE 15 DE AGOSTO DE 2018.

O DIRETOR-PRESIDENTE DA AGÊNCIA DE PREVIDÊNCIA SOCIAL DE MATO GROSSO DO SUL, no uso de suas atribuições legais conferidas pelo artigo 97 da Lei n. 3.150/2005, com as alterações promovidas pela Lei n. 5.101/2017, combinado com artigo 4º do Decreto n. 14.903/2017, resolve:

CONCEDER aposentadoria por idade, com proventos proporcionais e reajuste na mesma data, em índice não inferior ao fixado para os benefícios pagos pelo Regime Geral de Previdência Social, à servidora TEREZA CARDOSO CHAGAS, matrícula n. 54270021, ocupante do cargo de Auxiliar de Atividades Educacionais, função Auxiliar de Inspeção de Alunos, classe D, nível V, código 60027, pertencente ao Quadro Permanente de Pessoal do Estado de Mato Grosso do Sul, lotada na Secretaria de Estado de Educação, com fulcro no art. 43, incisos I, II e IV, combinado com os art. 76, e art. 77, todos da Lei n. 3.150, de 22 de dezembro de 2005 (Processo n. 29/011424/2018).

CAMPO GRANDE-MS, 15 DE AGOSTO DE 2018.

JORGE OLIVEIRA MARTINS
Diretor-Presidente

DESPACHO DO DIRETOR-PRESIDENTE DA AGÊNCIA DE PREVIDÊNCIA SOCIAL DE MATO GROSSO DO SUL
Assunto: Revisão de Aposentadoria
Situação: Inativo
Interessado:

Prontuário n.	Nome	Cargo	Lotação	Processo n.
67745022	Gilson Ferreira Neto Alvarenga	Tenente Coronel BM	AGEPREV	55/501761/2018

DECISÃO: Defiro o pedido, com base na Manifestação n. 1.745/2018/DIRB/AGEPREV.

CAMPO GRANDE-MS, 15 DE AGOSTO DE 2018.

JORGE OLIVEIRA MARTINS
Diretor-Presidente

AGÊNCIA DE DESENVOLVIMENTO AGRÁRIO E EXTENSÃO RURAL

PORTARIA "P" AGRAER N. 224, DE 15 DE AGOSTO DE 2018.

O DIRETOR-PRESIDENTE DA AGÊNCIA DE DESENVOLVIMENTO AGRÁRIO E EXTENSÃO RURAL, no uso de suas atribuições legais,

R E S O L V E :

DESIGNAR o servidor CRISTIAN CARLOS FELIPPI, matricula n. 5666021, para responder pela Agência Municipal de Gloria de Dourados da Agência de Desenvolvimento Agrário e Extensão Rural – AGRAER, no período de 05/08/18 a 03/10/18, em substituição ao titular JOÃO CARLOS PEGORARO STEFANELLO, matricula n. 28821021, em virtude de licença para tratamento de saúde, com fulcro nos artigos 63 e 64, ambos da Lei nº. 1.102, de 10 de outubro de 1990.

CAMPO GRANDE, MS, 15 DE AGOSTO DE 2018.

ANDRE NOGUEIRA BORGES
Diretor-Presidente

PORTARIA "P" AGRAER N. 225, DE 15 DE AGOSTO DE 2018.

O DIRETOR-PRESIDENTE DA AGÊNCIA DE DESENVOLVIMENTO AGRÁRIO E EXTENSÃO RURAL, no uso de suas atribuições legais, resolve:

AUTORIZAR o afastamento em virtude de licença para tratamento de saúde, dos servidores a seguir relacionados, pertencentes ao Quadro Permanente de Pessoal da Agência de Desenvolvimento Agrário e Extensão Rural de MS – AGRAER, homologadas pela Junta Médica Especial, com fulcro no artigo 136 da Lei nº. 1.102/90, com redação dada pelo artigo 5 da Lei 2.157 de outubro de 2000.

Matricula	Servidor	Cargo	Dias	Período
117168022	Aline Mohamud Abrão Cezar	Pesquisador	15	07/08/18 a 21/08/18
101887021	Beatriz Aparecida Chiavoloni	Gestor Sócio Organizacional Rural	60	06/08/18 a 04/10/18
101122021	Claudio Roberto Pereira Nunes	Gestor de Desenvolvimento Rural	7	05/08/18 a 11/08/18
22774021	Cleonice de Fatima Jacomelli	Técnico Social Rural	15	07/08/18 a 21/08/18
20946021	Liliane Aico Kobayashi Leonel	Gestor de Desenvolvimento Rural	7	06/08/18 a 12/08/18
111286022	Luciano Aparecido de Almeida	Gestor de Atividades Sócio Organizacional	30	03/08/18 a 01/09/18

125946021	Reinaldo Rodrigues dos Santos	Técnico de Desenvolvimento Rural	45	03/08/18 a 16/09/18

CAMPO GRANDE-MS, 15 DE AGOSTO DE 2018.

ANDRÉ NOGUEIRA BORGES
Diretor-Presidente

PORTARIA "P" AGRAER N. 226 DE 15 DE AGOSTO DE 2018.

O DIRETOR-PRESIDENTE DA AGÊNCIA DE DESENVOLVIMENTO AGRÁRIO E EXTENSÃO RURAL, no uso de suas atribuições legais, resolve:

SUBSTITUIR o servidor Antônio Ayrton Morceli, matricula n. 10385022 designado, para proceder ao acompanhamento, "in loco" dos convênios n. 10.200.09/0296-2, SICONV n. 723539/2009 e n. 10.200.10/0128-4, SICONV n. 732207/2010, firmado entre a Empresa Brasileira de Pesquisa Agropecuária (EMBRAPA) e a Agência de Desenvolvimento Agrário e Extensão Rural - AGRAER, através da PORTARIA "P" AGRAER N. 124, de 19 de maio 2015, publicada no Diário Oficial n. 8.923 de 20 de maio de 2015, página 39, pela servidora Ana Cristina Araújo Ajalla, Matricula n. 76022024, ocupante de cargo de Gestor de Desenvolvimento Rural, a contar da data de publicação.

CAMPO GRANDE-MS, 15 de agosto de 2018.

ANDRE NOGUEIRA BORGES
Diretor-Presidente

DESPACHO DO DIRETOR-PRESIDENTE DA AGÊNCIA DE DESENVOLVIMENTO AGRÁRIO E EXTENSÃO RURAL-AGRAER
PROCESSO: Nº 71/600465/2018 - Sindicância
ASSUNTO: Apuração de Eventual Responsabilidade.
DECISÃO:

1. Acolher na integra, o relatório da Comissão Sindicante;
2. Isentar de responsabilidade a servidora Vera Lúcia de Oliveira Golze, pelo acidente de trânsito com o veículo oficial VW/Gol, placa QAB 5113, sob sua responsabilidade.

CAMPO GRANDE-MS, 14 agosto 2018.

ANDRE NOGUEIRA BORGES
Diretor-Presidente

FUNDAÇÃO DE APOIO AO DESENVOLVIMENTO DO ENSINO, CIÊNCIA E TECNOLOGIA DO ESTADO DE MATO GROSSO DO SUL

PORTARIA "P" FUNDECT N° 018/2018 DE 17 DE AGOSTO DE 2018.

O DIRETOR-PRESIDENTE DA FUNDAÇÃO DE APOIO E DESENVOLVIMENTO AO ENSINO, CIÊNCIA E TECNOLOGIA DO ESTADO DE MATO GROSSO DO SUL – FUNDECT, no uso de suas atribuições:

RESOLVE:

DELEGAR à Diretora Científica **Edna Scremin Dias,** com base no art. 16, inciso V do Estatuto da Fundação, aprovado pelo Decreto 13.545, de 21 de dezembro de 2012, competência para suprir **os atos da Presidência** nos casos de ausências e impedimentos temporários de seu Diretor-Presidente, com validade a contar a data de publicação desta portaria, revogando-se a Portaria Fundect nº 017/2017 de 02/08/2017.

Campo Grande, 17 de Agosto de 2018.

Márcio de Araújo Pereira
Diretor-Presidente

FUNDAÇÃO DO TRABALHO DE MATO GROSSO DO SUL

PORTARIA "P" FUNTRAB N°48/18 DE 14 DE AGOSTO DE 2018.

O Diretor-Presidente da Fundação do Trabalho de Mato Grosso do Sul, no uso de suas atribuições que lhe confere o artigo 40, da Lei nº 4.494, de 3 de abril de 2014,

R E S O L V E:

Conceder, progressão funcional a servidora Lúcia Aparecida Anselmo Ataíde, matrícula 70445022, ocupante do Cargo de Assistente de Ações de Trabalho, Classe D, Nível V, Código 70310, pertencente ao Quadro Permanente de Pessoal do Estado de Mato Grosso do Sul, para o Nível VI, com fulcro no art. 37 da Lei nº 4.494 de 03 de Abril de 2014, combinado com a Decisão PGE/MS/GAB/Nº433/2014, com validade a contar de 29/08/2015(Processo nº 65/300122/2018).

Campo Grande, 14 de agosto de 2018.

Clistiano Fernandes Alves
Diretor-Presidente/FUNTRAB

PORTARIA "P" FUNTRAB N.º 49/18 DE 14 DE AGOSTO DE 2018.

O Diretor-Presidente da Fundação do Trabalho de Mato Grosso do Sul, no uso de suas atribuições legais,

R E S O L V E:

Revogar a portaria "P" FUNTRAB nº46/17 de 31 de maio de 2017, que designou o servidor **João José Sales Filho,** matricula 3923025, ocupante do cargo em comissão de Direção-Executiva e Assessoramento, Símbolo/DGA/3, para responder como Coordenador da Coordenadoria de Microcrédito da Fundação do Trabalho de Mato Grosso do Sul, com validade a contar de 14 de agosto de 2018.

Campo Grande, 14 de agosto de 2018.

Clistiano Fernandes Alves
Diretor-Presidente/FUNTRAB

PORTARIA "P" FUNTRAB N.º 50/18 DE 14 DE AGOSTO DE 2018.

O Diretor-Presidente da Fundação do Trabalho de Mato Grosso do Sul, no uso de suas atribuições legais,

R E S O L V E:

Revogar a portaria "P" FUNTRAB nº57/17 de 12 de julho de 2017, que designou o servidor **Dorineu Martins Afonso,** matricula 37688024, ocupante do cargo em comissão de Direção-Executiva e Assessoramento, Símbolo/DGA/3, para responder como Coordenador da Coordenadoria de Administração da Fundação do Trabalho de Mato Grosso do Sul, com validade a contar de 14 de agosto de 2018.

Campo Grande, 14 de agosto de 2018.

Clistiano Fernandes Alves
Diretor-Presidente/FUNTRAB

PORTARIA "P" FUNTRAB N.º 51/18 DE 14 DE AGOSTO DE 2018.

O Diretor-Presidente da Fundação do Trabalho de Mato Grosso do Sul, no uso de suas atribuições legais,

R E S O L V E:

Revogar a portaria "P" FUNTRAB nº06/15 de 03 de março de 2015, que designou a servidora **Sandy Barbosa Fontoura da Rosa,** matricula 427567022, ocupante do cargo em comissão de Direção-Executiva e Assessoramento, Símbolo 131/DGA/1/3, para responder como Coordenadora da Coordenadoria do Trabalho e Economia Solidária da Fundação do Trabalho de Mato Grosso do Sul, com validade a contar de 14 de agosto de 2018.

Campo Grande, 14 de agosto de 2018.

Clistiano Fernandes Alves
Diretor-Presidente/FUNTRAB

PORTARIA "P" FUNTRAB N.º 52/18 DE 14 DE AGOSTO DE 2018.

O Diretor-Presidente da Fundação do Trabalho de Mato Grosso do Sul, no uso de suas atribuições legais,

R E S O L V E:

Revogar a portaria "P" FUNTRAB nº40/18 de 09 de julho de 2018, que designou o servidor **Lucas Rael Alves Acosta,** matricula 15092022, ocupante do cargo em comissão de Direção-Executiva e Assessoramento, Símbolo/DGA/3, para responder como Diretor-Executivo da Fundação do Trabalho de Mato Grosso do Sul, com validade a contar de 14 de agosto de 2018.

Campo Grande, 14 de agosto de 2018.

Clistiano Fernandes Alves
Diretor-Presidente/FUNTRAB

PORTARIA "P" FUNTRAB N.º 53/18 DE 14 DE AGOSTO DE 2018.

O Diretor-Presidente da Fundação do Trabalho de Mato Grosso do Sul, no uso de suas atribuições legais,

R E S O L V E:

Revogar a portaria "P" FUNTRAB nº34/16 de 07 de julho de 2016, que designou a servidora **Shilei Pereira da Silva,** matricula 54760021, ocupante do cargo em comissão de Gestor de Gerência-Executiva e Assessoramento, Símbolo 131/DGA/4, para responder pela Gerência de Contabilidade da Fundação do Trabalho de Mato Grosso do Sul, com validade a contar de 14 de agosto de 2018.

Campo Grande, 14 de agosto de 2018.

Clistiano Fernandes Alves
Diretor-Presidente/FUNTRAB

FUNDAÇÃO UNIVERSIDADE ESTADUAL DE MATO GROSSO DO SUL

PORTARIA "P"/UEMS nº 694, de 16 de agosto de 2018.

O REITOR DA UNIVERSIDADE ESTADUAL DE MATO GROSSO DO SUL, no uso de suas atribuições legais e considerando o inciso XXIII do art. 21 do Estatuto e o art. 1º, combinado com o parágrafo único do art. 2º, ambos da Lei nº 2.583, de 23 de dezembro de 2002,

RESOLVE:

Delegar competência às servidoras a seguir relacionadas, lotadas na Universidade Estadual de Mato Grosso do Sul, para autorizar despesas e movimentar contas da administração do Regime Financeiro Especial, a partir da data da publicação.

Nome Matrícula	Cargo	Nível Código	Função	No âmbito do
Lourdes Missio 59039021	Professor de Ensino Superior	V 60082	Titular	Centro de Ensino, Pesquisa e Extensão em Educação em Saúde - CEPES Dourados
Fabiane Melo Heinen Ganassin 61953022	Professor de Ensino Superior	IV 60082	Co-Titular	Centro de Ensino, Pesquisa e Extensão em Educação em Saúde - CEPES Dourados

FABIO EDIR DOS SANTOS COSTA
Reitor - UEMS

PORTARIA "P"/UEMS nº. 695, de 16 de agosto de 2018.

Por delegação de competência do Magnífico Reitor da UEMS, conforme Portaria nº. 81 de 30 de agosto de 2016, A PRÓ-REITORA DE DESENVOLVIMENTO HUMANO E SOCIAL, no uso de suas atribuições legais e considerando o inciso XXIII do art. 21, do Estatuto e o art. 1º, combinado com o parágrafo único do art. 2º, ambos da Lei nº. 2.583, de 23 de dezembro de 2002,

RESOLVE:

Designar os docentes abaixo relacionados para comporem a Banca Examinadora do Processo Seletivo de Docentes, aberto pelo Edital nº. 95/2018 – PRODHS, de 31/07/2018, Unidade Universitária de Campo Grande, publicado no Diário Oficial nº. 9.710, de 01 de agosto de 2018.

ÁREA DE CONHECIMENTO: Geografia Econômica
Prof. Dr. - Walter Guedes da Silva - Presidente
Profª. Drª. - Ana Paula Camilo Pereira
Prof. Dr. - Orlando Moreira Junior
Prof. Dr - Airton Aredes - Suplente

ADRIANA ROCHAS DE CARVALHO FRUGULI MOREIRA
Pró-Reitora de Desenvolvimento Humano e Social – PRODHS/UEMS

PORTARIA "P"/UEMS nº 696, de 16 de agosto de 2018.

Por delegação de competência do Magnífico Reitor da UEMS, conforme Portaria n.º 81 de 30 de agosto de 2016, A PRÓ-REITORA DE DESENVOLVIMENTO HUMANO E SOCIAL, no uso de suas atribuições legais e considerando o inciso XXIII do art. 21, do Estatuto e o art. 1º, combinado com o parágrafo único do art. 2º, ambos da Lei nº 2.583, de 23 de dezembro de 2002,

RESOLVE:

Autorizar a servidora abaixo relacionada, lotada na Universidade Estadual de Mato Grosso do Sul, a ausentar-se do País, no período de 10 a 30 de outubro de 2018, a fim de participar da II Conferência Internacional do Instituto Iberoamericano de Direito Processual e XXVI Jonardas Iberoamericanas de Direito Processual, em Salamanca, na Espanha, bem como comparecer à Universidade de Coimbra, Portugal, sem ônus para a UEMS.

Nome Matrícula	Cargo	Nível/Código
Raquel de Freitas Manna 51328021	Professor de Ensino Superior	III/60082

ADRIANA ROCHAS DE CARVALHO FRUGULI MOREIRA
Pró-Reitora de Desenvolvimento Humano e Social – PRODHS/UEMS

PORTARIA "P"/UEMS nº 697, de 16 de agosto de 2018.

Por delegação de competência do Magnífico Reitor da UEMS, conforme Portaria n.º. 81 de 30 de agosto de 2016, A PRÓ-REITORA DE DESENVOLVIMENTO HUMANO E SOCIAL, no uso de suas atribuições legais e considerando o inciso XXIII do art. 21, do Estatuto e o art. 1º, combinado com o parágrafo único do art. 2º, ambos da Lei nº 2.583, de 23 de dezembro de 2002,

RESOLVE:

Prorrogar por 60 (sessenta) dias, no período de 06 de setembro de 2018 a 04 de novembro de 2018, a Licença Gestante à ANDRÉIA FRÓES GALUCI OLIVEIRA DE SOUZA, matrícula nº 120066021, ocupante do cargo de Professor de Ensino Superior, nível IV, código 60082, do Quadro Permanente de Pessoal da Universidade Estadual de Mato Grosso do Sul, com fulcro na Lei nº 3.855, de 30 de março de 2010. (Processo nº 29/500712/2018)

ADRIANA ROCHAS DE CARVALHO FRUGULI MOREIRA
Pró-Reitora de Desenvolvimento Humano e Social – PRODHS/UEMS

PORTARIA "P"/UEMS nº 698, de 16 de agosto de 2018.

Por delegação de competência do Magnífico Reitor da UEMS, conforme Portaria n.º. 81 de 30 de agosto de 2016, A PRÓ-REITORA DE DESENVOLVIMENTO HUMANO E SOCIAL, no uso de suas atribuições legais e considerando o inciso XXIII do art. 21, do Estatuto e o art. 1º, combinado com o parágrafo único do art. 2º, ambos da Lei nº 2.583, de 23 de dezembro de 2002,

RESOLVE:

Prorrogar por 60 (sessenta) dias, no período de 21 de setembro de 2018 a 19 de novembro de 2018, a Licença Gestante à AYA SASA, matrícula nº 35235021, ocupante do cargo de Professor de Ensino Superior, nível V, código 60082, do Quadro Permanente de Pessoal da Universidade Estadual de Mato Grosso do Sul, com fulcro na Lei nº 3.855, de 30 de março de 2010. (Processo nº 29/500713/2018)

ADRIANA ROCHAS DE CARVALHO FRUGULI MOREIRA
Pró-Reitora de Desenvolvimento Humano e Social – PRODHS/UEMS

PORTARIA "P"/UEMS nº 699, de 16 de agosto de 2018.

Por delegação de competência do Magnífico Reitor da UEMS, conforme Portaria n.º 81 de 30 de agosto de 2016, A PRÓ-REITORA DE DESENVOLVIMENTO HUMANO E SOCIAL, no uso de suas atribuições legais e considerando o art. 57 do Regimento Geral, o inciso XXIII do art. 21 do Estatuto e o art. 1º, combinado com o parágrafo único do art. 2º, ambos da Lei nº 2.583, de 23 de dezembro de 2002,

RESOLVE:

Suspender o Estágio Probatório de SILVIO FREITAS DA SILVA, matrícula nº 51149022, ocupante do cargo de Professor de Ensino Superior, função Docente, nível III, código 60073, lotado na Universidade Estadual de Mato Grosso do Sul, no período de 02 de maio de 2018 a 28 de outubro de 2018, com fundamento no artigo 26, do Decreto nº 12.125, de 18 de julho de 2006.

ADRIANA ROCHAS DE CARVALHO FRUGULI MOREIRA
Pró-Reitora de Desenvolvimento Humano e Social – PRODHS/UEMS

DESPACHO DO REITOR DA UNIVERSIDADE ESTADUAL DE MATO GROSSO DO SUL

Processo nº: 23/300407/2007
Servidor: RENATA LOURENÇO
Matrícula: 82130021

Assunto: Requer averbação de tempo de contribuição de 104 (cento e quatro) dias, correspondentes a:

a) 104 (cento e quatro) dias, prestados como Superintendente, junto à Prefeitura Municipal de Dourados, correspondentes ao período de 01/02/2006 a 15/05/2006.

Decisão: Indefiro o pedido, conforme Parecer nº 011/PJU/2018.

Dourados - MS, 8 de fevereiro de 2018.

FABIO EDIR DOS SANTOS COSTA
Reitor – UEMS

JUNTA COMERCIAL DE MATO GROSSO DO SUL

Republica-se a PORTARIA "P" JUCEMS/GP Nº 047/2018, de 07/08/18, por ter constado erro no original, publicada no Diário Oficial nº 9715, de 08/08/2018, página 50.

PORTARIA "P" JUCEMS/GP/ Nº 047/2018 DE 07 DE AGOSTO DE 2018

O PRESIDENTE EM EXERCÍCIO DA JUNTA COMERCIAL DO ESTADO DE MATO GROSSO DO SUL – JUCEMS, no uso de suas atribuições legais,

R E S O L V E:

AUTORIZAR a redução de 01 (uma) hora carga horária diária da servidora ALEXANDRA SOUZA RUIZ, matricula 106460-022, ocupante do cargo de Analista de Atividades Mercantis, lotada na Regional de Ponta Porã da Junta Comercial do Estado de Mato Grosso do Sul – JUCEMS, com fundamento art. 162 da Lei nº 1.102, de 10 de outubro de 1990, pelo período de 31/07/2018 a 30/07/2019.

Rodolfo Souza Bertin
Presidente em exercício da JUCEMS.

MUNICIPALIDADES

PREFEITURA MUNICIPAL DE CAMAPUÃ

TERMO DE RATIFICAÇÃO DE INEXIGIBILIDADE DE ICITAÇÃO

RATIFICO o ato que declarou inexigível a licitação, com fundamento no art. 25, inciso III, da Lei Federal nº 8.666/93, face ao disposto no art. 26 do mesmo diploma legal, nestes termos:

Processo Licitatório nº 014/2018

Inexigibilidade de Licitação nº 105/2018

OBJETO: Contratação da **LEONOR RIBEIRO VITOR,** inscrita no CNPJ sob n.º 19.715.160/0001-45 para contratação do Grupo Os Considerados para realização do 1º Encontro de Violeiros no município de Camapuã

CONTRATANTE: MUNICÍPIO DE CAMAPUÃ/MS

CONTRATADA: **LEONOR RIBEIRO VITOR**

VALOR TOTAL: R$ **R$ 6.000,00 (seis mil reais)**

Camapuã, 10 de Agosto de 2018.

DELANO DE OLIVEIRA HUBER

Prefeito

TERMO DE RATIFICAÇÃO DE INEXIGIBILIDADE DE LICITAÇÃO

RATIFICO o ato que declarou inexigível a licitação, com fundamento no art. 25, inciso III, da Lei Federal nº 8.666/93, face ao disposto no art. 26 do mesmo diploma legal, nestes termos:

Processo Licitatório nº 013/2018

Inexigibilidade de Licitação nº 104/2018

OBJETO: Contratação da **JW PRODUÇÕES E EVENTOS LTDA,** inscrita no CNPJ sob n.º 15.563.480/0001-76 para contratação dupla João Lucas e Valter Filho para realização do 1º Encontro de Violeiros no município de Camapuã

CONTRATANTE: MUNICÍPIO DE CAMAPUÃ/MS

CONTRATADA: **JW PRODUÇÕES E EVENTOS LTDA**

VALOR TOTAL: R$ **R$ 6.000,00 (seis mil reais)**

Camapuã, 10 de Agosto de 2018.

DELANO DE OLIVEIRA HUBER

Prefeito

TERMO DE RATIFICAÇÃO DE INEXIGIBILIDADE DE ICITAÇÃO

RATIFICO o ato que declarou inexigível a licitação, com fundamento no art. 25, inciso III, da Lei Federal nº 8.666/93, face ao disposto no art. 26 do mesmo diploma legal, nestes termos:

Processo Licitatório nº 012/2018

Inexigibilidade de Licitação nº 103/2018

OBJETO: Contratação da **EDERSON BRANCO MINELI,** inscrita no CNPJ sob n.º 25.968.987/0001-63 para contratação da dupla Cacique e Pajé para realização do 1º Encontro de Violeiros no município de Camapuã.

CONTRATANTE: MUNICÍPIO DE CAMAPUÃ/MS

CONTRATADA: **EDERSON BRANCO MINELI**

VALOR TOTAL: R$ **R$ 6.000,00 (seis mil reais)**

Camapuã, 10 de Agosto de 2018.

DELANO DE OLIVEIRA HUBER

Prefeito

TERMO DE RATIFICAÇÃO DE INEXIGIBILIDADE DE ICITAÇÃO

RATIFICO o ato que declarou inexigível a licitação, com fundamento no art. 25, inciso III, da Lei Federal nº 8.666/93, face ao disposto no art. 26 do mesmo diploma legal, nestes termos:

Processo Licitatório nº 011/2018

Inexigibilidade de Licitação nº 100/2018

OBJETO: Contratação da **Active Informatica e Produções LTDA,** inscrita no CNPJ sob n.º 05.605.620/0001-78 para contratação da dupla Rodrigo e Mattos e Praiano para realização do 1º Encontro de Violeiros no município de Camapuã

CONTRATANTE: MUNICÍPIO DE CAMAPUÃ/MS

CONTRATADA: **Active Informatica e Produções LTDA**

VALOR TOTAL: R$ **R$ 8.000,00 (oito mil reais)**

Camapuã, 10 de Agosto de 2018.

DELANO DE OLIVEIRA HUBER

Prefeito

EXTRATO DO 2º TERMO ADITIVO

AO CONTRATO 087/2017

Origem: Tomada de Preços 003/2017

Contratante: Município de Camapuã/MS

Contratado: PLENUS CONSULTORIA E PLANEJAMENTO EIRELI

Fundamentação: O presente aditivo é celebrado em decorrência da autorização contida no Processo Administrativo 134/2017, Tomada de Preços nº 003/2017, e previsão legal do artigo 57, da Lei nº 8.666/93 e modificações posteriores.

Objeto: Prorrogação do presente contrato por mais 12 meses.

Valor: R$ 182.400,00 (cento e oitenta e dois mil e quatrocentos reais)

Assinantes: Delano de Oliveira Huber/Plenus Consultoria e Planejamento eireli

Data: 24 de Julho de 2018

PREFEITURA MUNICIPAL DE CAMPO GRANDE

AVISO DE RESULTADO

PREGÃO ELETRÔNICO Nº 141/2018

PROCESSO ADMINISTRATIVO Nº 28.077/2018-19

O Município de Campo Grande, Estado de Mato Grosso do Sul, através da Diretoria-Geral de Compras e Licitação, torna público que no evento supracitado resultou vencedora para atender ao objeto a empresa KZT SERVIÇOS MÉDICOS DE ATENÇÃO DOMICILIAR LTDA, sendo adjudicado pela Pregoeira e o procedimento homologado pelo Exmo. Senhor Prefeito em 15.08.2018, conforme parecer.

Campo Grande - MS, 16 de agosto de 2018.

RALPHE DA CUNHA NOGUEIRA
Diretor-Geral de Compras e Licitação

VIVIANY MEIRA CARDOSO
Pregoeira

AVISO DE RESULTADO E CONTINUIDADE

TOMADA DE PREÇOS Nº 002/2018

PROCESSO ADMINISTRATIVO Nº 32.665/2017-21

O Município de Campo Grande, Estado de Mato Grosso do Sul, através da Comissão Permanente de Licitação, na licitação em epígrafe, do tipo "MENOR PREÇO GLOBAL", tendo por objeto a CONTRATAÇÃO DE EMPRESA ESPECIALIZADA PARA EXECUÇÃO DO PROJETO DE SEGURANÇA CONTRA INCÊNDIO E PÂNICO (PSCIP), NO PARQUE AYRTON SENNA E CENTRO OLÍMPICO RUI JORGE DA CUNHA (VILA NASSER), EM CAMPO GRANDE-MS, torna público aos participantes e demais interessados que os Recursos Administrativos interpostos pelas empresas EXTINPASA SERVIÇOS E LOCAÇÃO DE EQUIPAMENTOS PARA CONSTRUÇÃO CIVIL LTDA e ESCALA ENGENHARIA LTDA EPP, em face do certame licitatório em epígrafe, foram indeferidos. As razões que motivaram tal posicionamento encontram-se à disposição dos interessados. Pelo exposto, convoca a empresa participante para proceder à continuidade do certame no dia 22 de agosto de 2018, às 08h, na sala de reuniões da Diretoria-Geral de Compras e Licitação, situada na Av. Afonso Pena, nº 3.297, Térreo, Centro, Paço Municipal.

Campo Grande-MS, 16 de agosto de 2018.

RALPHE DA CUNHA NOGUEIRA
Diretor-Geral de Compras e Licitação

LEONARDO BARBIRATO JÚNIOR
Presidente da CPL

PREFEITURA MUNICIPAL DE CORUMBÁ

Aviso de Homologação e Adjudicação.

O Município de Corumbá – MS torna pública através da Secretaria Municipal de Infraestrutura e Serviços Públicos E comunica aos interessados que homologou e adjudicou a licitação Tomada de Preço nº 01/2018 - GELIC - Processo nº 3287/2018. Objeto: CONTRATAÇÃO DE EMPRESA DE ENGENHARIA ESPECIALIZADA PARA REFORMA E ADEQUAÇÃO DO IMÓVEL QUE RECEBERÁ A SEDE DO PROCON,NO MUNICIPIO DE CORUMBÁ-MS. Em favor da empresa LINKMAIS TECNOLOGIA E CONSTRUÇÃO LTDA, CNPJ/MF sob nº 18.036.465/0001-68216.079,31, sendo o valor total de R$ 216.079,31 (duzentos e dezesseis mil setenta e nove reais e trinta e um centavos). Corumbá / MS, 15 de Agosto de 2018.

(a) Osana de Lucca – Presidente do GELIC.

TERMO DE HOMOLOGAÇÃO

PREGÃO PÚBLICO PRESENCIAL Nº 058/2018

ORGÃO: Secretaria Municipal de Infraestrutura e Serviços Públicos.

OBJETO: Aquisição de material de consumo (tintas de sinalização viária) para atender a secretaria municipal de infraestrutura e serviços públicos/agência municipal de transito e transporte. O Município de Corumbá através da Secretaria Municipal de Infraestrutura e Serviços Públicos, com base na Lei n° 10.520/2002 e Decreto Municipal n.º 207/2006, declara HOMOLOGADO o procedimento licitatório Pregão Público Presencial nº 058/2018 - Processo Administrativo n° 7.613/2018 em favor da(s) empresa(s): 1) SPORTS EMPÓRIO, PAPELARIA E INFORMATICA LTDA - EPP, inscrita no CNPJ/MF sob n° 24.596.082/0001-47, 2) SIMEIA A.H.M. MUSTAFA, inscrita no CNPJ/MF sob n° 24.602.765/0001-60, vencedora do certame do objeto acima citado, conforme os valores constantes do resultado da licitação publicado no Diário Oficial do Estado nº 9.673de 11/06/2018 pág. 81 e Diário Oficial do Município de Corumbá – Ed. nº 1.445 de 11/06/2018 pág. 04.

Ordenador de Despesas: Ricardo Campos Ametlla – Secretário Municipal de Infraestrutura e Serviços Públicos.

Corumbá-MS, 16 de Agosto de 2.018.

AVISO DE LICITAÇÃO.

O Município de Corumbá – MS, torna publico, através do Grupo Executivo de Licitações de Obras – GELIC, que fará realizar a abertura da licitação, com os licitantes no termo da Lei 8.666 e alterações. Tomada de Preço nº 05/2018 - Processo nº 25730/2018.

Órgão: SECRETARIA MUNICIPAL DE INFRAESTRUTURA E SERVIÇOS PUBLICOS. Objeto: CONTRATAÇÃO DE EMPRESA ESPECIALIZADA PARA A REALIZAÇÃO DE SERVIÇOS DE REFORMA/ADEQUAÇÃO COM AMPLIAÇÃO DA UBS – UNIDADE BÁSICA DE SAÚDE TAMARINEIRO II SUL – ZONA RURAL – ASSENTAMENTO TAMARINEIRO NO MUNICIPIO DE CORUMBÁ-MS. Data da Abertura e Hora: ás **09h00min do dia 05 de setembro de 2018**. O Edital encontra-se à disposição dos interessados na Prefeitura Municipal de Corumbá–MS, sala de licitação 1º andar - GELIC, situada na rua Gabriel Vandoni de Barros, 01 Bairro Dom Bosco – Corumbá-MS ou pelo e-mail: gelic.obras@gmail.com, ou Fone: (67) 3234-3544-GELIC.

Corumbá / MS, 16 de Agosto de 2018.

(a) Osana de Lucca – Presidente do GELIC.

Decreto "P" nº 1.933 de 08/02/2018.

AVISO DE LICITAÇÃO.

O Município de Corumbá – MS, torna publico, através do Grupo Executivo de Licitações de Obras – GELIC, que fará realizar a abertura da licitação, com os licitantes no termo da Lei 8.666 e alterações. Tomada de Preço nº 06/2018 - Processo nº 25727/2018.

Órgão: SECRETARIA MUNICIPAL DE INFRAESTRUTURA E SERVIÇOS PUBLICOS. Objeto: CONTRATAÇÃO DE EMPRESA ESPECIALIZADA PARA A REALIZAÇÃO DA REFORMA/MANUTENÇÃO COM READEQUAÇÃO DA UBS – UNIDADE BÁSICA DE SAÚDE BRENO MEDEIROS I E II – SITUADO NA RUA CIRIACO DE TOLEDO, BAIRRO POPULAR NOVA, NO MUNICÍPIO DE CORUMBÁ/MS. Data da Abertura e Hora: ás **09h00min do dia 06 de setembro de 2018**. O Edital encontra-se à disposição dos interessados na Prefeitura Municipal de Corumbá–MS, sala de licitação 1º andar - GELIC, situada na rua Gabriel Vandoni de Barros, 01 Bairro Dom Bosco – Corumbá-MS ou pelo e-mail: gelic.obras@gmail.com, ou Fone: (67) 3234-3544-GELIC. Corumbá / MS, 16 de Agosto de 2018.

(a) Osana de Lucca – Presidente do GELIC.

Decreto "P" nº 1.933 de 08/02/2018.

Aviso de Licitação

O Município de Corumbá - MS, torna público a abertura da Licitação, que será regida pela Lei Federal n° 10.520/2002, pelo Decreto Municipal nº 207/2006 e Decreto Municipal 1.280/2013, subsidiariamente pela Lei Federal n° 8.666/93, e suas alterações, na forma que especifica:

Órgão: Secretaria Municipal de Saúde.

Licitação: Pregão Presencial nº 085/2018 - Processo nº 3.559/2017.

Objeto: aquisição de material de consumo (cassetes, bandeja de compressão, bucky e placa de compressão) para atender a realização de exames de mamografia para o mamógrafo Siemens no município de Corumbá-MS.

Recebimento e Abertura das Propostas: ás 08:30 horas do dia 29 de agosto de 2018.

Local: Prefeitura Municipal de Corumbá–MS, sala licitação, situada na Rua Gabriel Vandoni de Barros, 01 Bairro Dom Bosco – Corumbá-MS.

Edital: O Edital encontra-se a disposição dos interessados, na Superintendência de Suprimentos e Serviços da Secretaria Municipal de Finanças e Gestão, na Prefeitura Municipal de Corumbá/MS.

Corumbá / MS, 16 de agosto de 2018.

(a) José Ricardo Batista de Almeida – Superintendente de Suprimentos e Serviços.

Aviso de Suspensão de Licitação

Pregão Presencial nº 082/2018 - Processo 220.357/2018

Órgão: Secretaria Municipal de Saúde

O Município de Corumbá- MS, torna pública a suspensão da sessão pública do Pregão Presencial nº 082/2018 – Processo 220.357/2018, marcada para o dia 22/08/2018, tendo em vista o deferimento quanto ao pedido de impugnação apresentado com relação ao conteúdo do edital. Oportunamente será designada nova data para realização do certame.

Objeto: aquisição de materiais permanentes e de consumo (amalgador, aparelho de raio x odontológico, condicionador de ar, arquivo em aço, cadeira de roda, notebook, lixeiras e outros materiais).

Corumbá/MS, 16 de agosto de 2018.

(a) José Ricardo Batista de Almeida – Superintendente de Suprimentos e Serviços

PREFEITURA MUNICIPAL DE DOURADOS

AVISO DE LICITAÇÃO
PREGÃO ELETRÔNICO Nº 6/2018

OBJETO: **Aquisição de eletrodomésticos, mobiliário, equipamentos de refrigeração e material de copa e cozinha, com recursos provenientes do Contrato de Repasse nº 832005/2016/MDA/CAIXA e a devida contrapartida do Município, objetivando atender o centro de visitação do complexo localizado no Distrito de Indápolis, que homenageia a Colônia Nacional Agrícola de Dourados (CAND)**. PROCESSO: **nº 94/2018**. TIPO: **Menor Preço (Por Lote)**. SESSÃO: As propostas serão abertas **às 9h (nove horas)**, do **dia 31/08/2018 (trinta e um de agosto do ano de dois mil e dezoito)** e o inicio da sessão de disputa de preços ocorrerá **às 10h (dez horas)** na mesma data. LOCAL: O processamento de todas as etapas do Pregão será realizado no site "http://www.licitacoes-e.com.br" e poderão participar as empresas que estiverem devidamente credenciadas no Banco do Brasil S.A. HORÁRIO: Para todas as referência de tempo será considerado o horário de Brasília-DF. OBTENÇÃO: O edital está disponível no Departamento de Licitação, localizado no Bloco "F" do Centro Administrativo Municipal-CAM, sito na Rua Coronel Ponciano, nº 1.700, Parque dos Jequitibás, na cidade de Dourados-MS e também nos seguintes endereços eletrônicos: "www.licitacoes-e.com.br" e "http://www.dourados.ms.gov.br/index.php/categoria/licitacao/". INFORMAÇÕES: Através do telefone (0XX67) 3411-7755 e/ou pelo e-mail "pregao@dourados.ms.gov.br".

Dourados-MS, 16 de agosto de 2018.

Anilton Garcia de Souza
Diretor do Departamento de Licitação

RESULTADO DE JULGAMENTO
PREGÃO PRESENCIAL N.º 081/2018

PROCESSO: **n.º 209/2018/DL/PMD**. OBJETO: **Contratação de empresa especializada para prestação de serviços de sonorização, compreendendo o fornecimento dos equipamentos e sua operacionalização, nos eventos a serem realizados pelo Município**. RESULTADO: O certame que teve como vencedora e adjudicatária a proponente: **MARCELO DE OLIVEIRA GOMES – MEI.** A empresa vencedora deverá no momento da assinatura do contrato apresentar os documentos habilitatórios da mesma, em cumprimento ao Artigo 58 da Lei Complementar 331/17, em consonância com as respectivas exigências do edital e do artigo 4º, XIII, da Lei 10.520/2002.

Dourados-MS, 26 de julho de 2018.

Laryssa de Vito Rosa
Pregoeira

RESULTADO DE JULGAMENTO
PREGÃO PRESENCIAL N.º 071/2018

PROCESSO: **n.º 135/2018/DL/PMD**. OBJETO: **Contratação de empresa especializada para prestação de serviços de cobertura aerofotogramétrica, perfilamento a laser, elaboração da rede topográfica, estudos comparativos de área construída, atualização da base cadastral e treinamentos, objetivando atender a Secretaria Municipal de Fazenda**. RESULTADO: O certame que teve como vencedora e adjudicatária a proponente: **ENGEFOTO ENGENHARIA E AEROLEVANTAMENTOS S.A**.

Dourados-MS, 11 de julho de 2018.

Laryssa de Vito Rosa
Pregoeira

AVISO DE SUSPENSÃO
TOMADA DE PREÇOS Nº 9/2018

PROCESSO: **nº 177/2018**. OBJETO: **Contratação de empresa especializada na prestação de serviços de engenharia para execução de obras de complementação da construção dos pontos de moto taxi, nos seguintes locais do Município de Dourados-MS: Rua Hayel Bon Faker esquina com a Avenida Marcelino Pires e na Rua João Rosa Góes esquina com a Avenida Marcelino Pires**. ATO: Fica **SUSPENSO** "sine die" o julgamento referente ao certame licitatório em epígrafe. MOTIVO: O referido ato atende solicitação da Secretaria Municipal de Obras Públicas, conforme Comunicação Interna (C.I. n° 046/2018/SEMOP/KSB), considerando a necessidade de readequação da "Planilha Orçamentária". SESSÃO: Salienta-se que, tão logo haja posicionamento acerca da retomada, esta será comunicada por meio de publicação na Imprensa Oficial. INFORMAÇÕES: Através do telefone (0XX67) 3411-7755 e/ou pelo e-mail "licitacoes@dourados.ms.gov.br".

Dourados-MS, 16 de agosto de 2018.

Anilton Garcia de Souza
Diretor do Departamento de Licitação

PREFEITURA MUNICIPAL DE MIRANDA

EXTRATO DE CONTRATO

PREGÃO PRESENCIAL Nº 052/2018

PROCESSO ADMINISTRATIVO Nº 131/2018

CONTRATO ADMINISTRATIVO Nº 107/2018

PARTES: FUNDO MUNICIPAL DE SAÚDE DE MIRANDA-MS / ENZO CAMINHÕES LTDA

OBJETO: Aquisição de um Veículo tipo Van de Transporte Sanitário, atendendo ao repasse do Ministério da Saúde Termo de Adesão nº 5005601712291638132, solicitada pela Secretaria Municipal de Saúde e Saneamento.

VALOR: Dá-se a este contrato o valor global de R$ 240.000,00 (duzentos e quarenta mil reais).

PRAZO: O prazo de vigência do presente Contrato será ate 31/12/2018.

ASSINANTES: CONTRATANTE: WILSON BRAGA / CONTRATADA: CARLOS EDUARDO NUNES DE MAMÃ FERNANDES

PREFEITURA MUNICIPAL DE NAVIRAÍ

AVISO DE LICITAÇÃO

A PREFEITURA MUNICIPAL DE NAVIRAÍ, através do Núcleo de Licitações e Contratos torna público, que fará realizar a licitação abaixo relacionada, nos termos da Lei n° 8.666/93 e posteriores alterações, das Leis Complementares 123/2006 e 147/2014, da Lei 10.520/02, e dos Decretos Municipais nº. 091/2005 e 055/2014:

PREGÃO PRESENCIAL Nº. 151/2018

* OBJETO: AQUISIÇÃO DE MATERIAL PERSONALIZADO, CONFORME TERMO DE REFERÊNCIA, EM ATENDIMENTO A CAMPANHA OUTUBRO ROSA REALIZADA PELA GERÊNCIA DE SAÚDE, DO MUNICIPIO DE NAVIRAÍ/MS.
* DATA: A sessão acontecerá no dia 31/08/2018, às 8h (horário local)
* EDITAL: estará disponível para download no site www.navirai.ms.gov.br.

Naviraí – MS, 16 de agosto de 2018.

PREGÃO PRESENCIAL Nº. 152/2018

* OBJETO: REGISTRO DE PREÇO OBJETIVANDO A AQUISIÇÃO FUTURA DE CHOCOLATE E GELADINHO, CONFORME TERMO DE REFERÊNCIA PARA ATENDER AOS USUÁRIOS DOS PROGRAMAS DA ASSISTÊNCIA SOCIAL.
* DATA: A sessão acontecerá no dia 31/08/2018, às 14h (horário local)
* EDITAL: estará disponível para download no site www.navirai.ms.gov.br.

Naviraí – MS, 16 de agosto de 2018.

PREFEITURA MUNICIPAL DE NOVA ANDRADINA

AVISO DE LICITAÇÃO
PREGÃO PRESENCIAL N° 159/2018.
SISTEMA DE REGISTRO DE PREÇOS

A Prefeitura Municipal de Nova Andradina torna público aos interessados a realização do Pregão Presencial n° 159/2018 – S.R.P. do processo nº 65557/2018 – FLY

0333.0006676/2018, tipo menor preço por **ITEM**. Regulamentado pelo Decreto nº 947, de 14 de dezembro de 2009, objetivando o Sistema de Registro de Preços Objeto: Aquisição de propulsora pneumática de graxa para atender posto lubrificação, aquisição de implemento para trator tipo roçadeira hidráulica traseira, implemento para trator tipo roçadeira hidráulica articulada para atender secretaria municipal de serviços públicos e aquisição de equipamentos (roçadeira costal, motosserra) para manutenção e limpeza de logradouros públicos, conforme solicitação nº 572/2018, através da CI nº 210/2018 a pedido da Secretaria Municipal de Serviços Públicos, conforme especificado no anexo I – termo de referência do Edital. O Edital estará disponível a partir de 17/08/2018, **no site da Prefeitura Municipal de Nova Andradina – MS (www.pmna.ms.gov.br) na seção: serviços *online* – LICITAÇÃO, ou na sede da Prefeitura Municipal de Nova Andradina**. Para qualquer esclarecimento estará disponível para contato o setor de Licitações localizado no endereço: Av. Antonio J. de Moura Andrade nº 541 ou pelo fone (67) 3441-1250 - ramal 5062, 5063 ou 5064. Ficando estabelecido a Entrega e abertura da Proposta e Documentação: **Dia: 30/08/2018 às 07h30min (Horário Local).**

Nova Andradina MS, 16 de Agosto de 2018.

Gilberto Barbieri

Pregoeiro (a)

PREFEITURA MUNICIPAL DE NOVA ALVORADA DO SUL

EXTRATO DO TERMO DE RESCISÃO CONTRATUAL DO CONTRATO Nº 010/16

Extrato do Termo de Rescisão Contratual do Contrato n.º 010/16, celebrado em 23 de março de 2016.

PARTES: Prefeitura Municipal de Nova Alvorada do Sul e Ajota Engenharia E Construção Ltda.

PROCESSO: 011/16

OBJETO: Rescisão unilateral do contrato nº 010/16, de 23 de março de 2016.

FUNDAMENTO LEGAL: Inciso XII do artigo 78, combinado com Inc. I do Art. 79 da Lei Federal n° 8.666/93 e alterações posteriores.

ASSINA: Arlei Silva Barbosa – Prefeito Municipal.

Nova Alvorada do Sul – MS, 16 de agosto de 2018.

PREFEITURA MUNICIPAL DE NOVO HORIZONTE DO SUL

RESULTADO DE LICITAÇÃO
PROCESSO ADMINISTRATIVO Nº 062/2018
PREGÃO PRESENCIAL Nº 039/2018
SISTEMA DE REGISTRO DE PREÇOS Nº 005/2018

MUNICÍPIO DE NOVO HORIZONTE DO SUL - MS, por intermédio de sua Pregoeira Oficial, **torna Público** o resultado do processo supra.

OBJETO: Registro de Preços para aquisição futura de medicamentos para atender a Unidade Básica de Saúde do Município de Novo Horizonte do Sul/MS.

EMPRESAS CLASSIFICADAS: CENTERMEDI COMERCIO DE PRODUTOS HOSPITALARES LTDA, itens 02, 05, 09, 10, 22, 23, 24, 27, 29, 32, 33, 34, 35, 38, 45, 46, 47, 54, 57, 58, 59, 60, 64, 65, 68, 69, 73, 74, 75, 79, 81, 83, 84, 85, 86, 91, 98, 100, 101, 102, 105, 108, 111, 117, 125, 127, 129, 130, 131, 132, 138, 140, 141, 146, 155, 157, 160, 163, 169, 172, 175, 178, 179, 181, 186, 189, 190, 192, 198, 199, 200, 201, 203, 205, 209, 210, 212, 213, 214, 215, 220, 223, 224, 228, 229, 230, 235, 241, 244 e 246, no valor total de R$ 95.560,40 (noventa e cinco mil, quinhentos e sessenta reais e quarenta centavos), **DIMASTER COMERCIO DE PRODUTOS HOSPITALARES LTDA,** itens 01, 04, 06, 14, 16, 18, 20, 21, 26, 30, 39, 40, 44, 49, 53, 62, 63, 67, 70, 80, 88, 97, 99, 109, 112, 113, 114, 120, 121, 133, 134, 136, 139, 142, 143, 144, 154, 162, 164, 173, 176, 180, 184, 185, 197, 218, 225, 226, 234, 237 e 239, no valor total de R$ 75.998,00 (setenta e cinco mil, novecentos e noventa e oito reais), **DIMENSÃO COMÉRCIO DE ARTIGOS MÉD. HOSP. LTDA – EPP,** itens 03, 15, 19, 28, 43, 50, 51, 52, 55, 66, 87, 92, 93, 94, 96, 103, 116, 119, 122, 126, 128, 137, 145, 148, 150, 152, 161, 165, 167, 171, 182, 194, 195, 206, 208, 211, 217, 219, 227, 231, 232, 236 e 247, no valor total de R$ 92.494,40 (noventa e dois mil, quatrocentos e noventa e quatro reais e quarenta centavos) e **OMEGA MED PRODUTOS MEDICO HOSPITALARES LTDA,** itens 08, 11, 13, 78, 135, 147, 149, 191 e 233, no valor total de R$ 10.581,20 (dez mil, quinhentos e oitenta e um reais e vinte centavos).

Os itens 36, 41, 48, 61, 77, 90, 153, 174, 177, 187, 196, 238, 243, 245, 248 e 250, foram fracassados.

Os itens 07, 12, 17, 25, 31, 37, 42, 56, 71, 72, 76, 82, 89, 95, 104, 106, 107, 110, 115, 118, 123, 124, 151, 156, 158, 159, 166, 168, 170, 183, 188, 193, 202, 204, 207, 216, 221, 222, 240, 242 e 249, foram desertos.

Novo Horizonte do Sul – MS, 14 de agosto de 2018.

MARIA APARECIDA DE SOUZA CINTRA
Pregoeira

HOMOLOGAÇÃO DE LICITAÇÃO
PROCESSO ADMINISTRATIVO Nº 062/2018
PREGÃO PRESENCIAL Nº 039/2018
SISTEMA DE REGISTRO DE PREÇOS Nº 005/2018

Com base nas informações constantes do Processo Administrativo nº 062/2018, referente à licitação modalidade Pregão Presencial nº 039/2018, Sistema de Registro de Preços nº 005/2018, **HOMOLOGO** o procedimento licitatório, onde sagraram-se vencedoras as empresas **CENTERMEDI COMERCIO DE PRODUTOS HOSPITALARES LTDA,** no valor total de R$ 95.560,40 (noventa e cinco mil, quinhentos e sessenta reais e quarenta centavos), **DIMASTER COMERCIO DE PRODUTOS HOSPITALARES LTDA,** no valor total de R$ 75.998,00 (setenta e cinco mil, novecentos e noventa e oito reais), **DIMENSÃO COMÉRCIO DE ARTIGOS MÉD. HOSP. LTDA – EPP,** no valor total de R$ 92.494,40 (noventa e dois mil, quatrocentos e noventa e quatro reais e quarenta centavos) e **OMEGA MED PRODUTOS MEDICO HOSPITALARES LTDA,** no valor total de R$ 10.581,20 (dez mil, quinhentos e oitenta e um reais e vinte centavos).

Novo Horizonte do Sul – MS, 14 de agosto de 2018.

ALDENIR BARBOSA DO NASCIMENTO
GERENTE MUNICIPAL DE SAÚDE

RESULTADO DE LICITAÇÃO
PROCESSO ADMINISTRATIVO Nº 063/2018
PREGÃO PRESENCIAL Nº 040/2018

O MUNICÍPIO DE NOVO HORIZONTE DO SUL - MS, por intermédio de sua Pregoeira Oficial, **torna Público** o resultado do processo supra.

OBJETO: Aquisição de lixeiras e bancos para atender o Serviço de Convivência e Fortalecimento de Vinculo – SCFV, de acordo com o Convênio nº 25011/2015 – Processo nº 65/000999/2015, celebrados entre o Estado de Mato Grosso do Sul, por intermédio da Secretaria de Estado de Direitos Humanos, Assistência Social e Trabalho e o Município de Novo Horizonte do Sul/MS.

EMPRESA CLASSIFICADA: METALURGICA LAMB EIRELI-ME, Lote 01, no valor global de R$ 3.500,00 (três mil e quinhentos reais).

Novo Horizonte do Sul – MS, 16 de agosto de 2018.

MARIA APARECIDA DE SOUZA CINTRA
Pregoeira

HOMOLOGAÇÃO DE LICITAÇÃO
PROCESSO ADMINISTRATIVO Nº 063/2018
PREGÃO PRESENCIAL Nº 040/2018

Com base nas informações constantes do Processo Administrativo nº 063/2018, referente à licitação modalidade Pregão Presencial nº 040/2018, **HOMOLOGO** o procedimento licitatório, onde sagrou-se vencedora a empresa **METALURGICA LAMB EIRELI-ME,** no valor global de R$ 3.500,00 (três mil e quinhentos reais), em consequência a empresa acima, fica convocada para a assinatura do contrato no prazo máximo de 02 (dois) dias, nos termos do art. 64, caput, do citado diploma legal, sob as penalidades da lei.

Novo Horizonte do Sul – MS, 16 de agosto de 2018.

Rosangela Melquiades
Gerente Municipal de Assistência Social

PREFEITURA MUNICIPAL DE SÃO GABRIEL DO OESTE

Aviso de Licitação Pública
Modalidade Pregão Presencial nº 110/2018

A Prefeitura Municipal de São Gabriel do Oeste, Estado do Mato Grosso do Sul por solicitação da Secretaria de Administração, através de seu Pregoeiro Oficial, torna público para conhecimento dos interessados que fará realizar licitação na modalidade de Pregão Presencial, do tipo Menor Preço por Item, de conformidade com as disposições da Lei nº 10.520/2002, Decreto Municipal nº 73/2009, Lei nº 8.666/93, de 21/06/93 e suas alterações posteriores e pelo Edital, visando a seleção da proposta mais vantajosa para a Administração Pública, objetivando a **formação de Registro de Preços para aquisição de equipamentos, materiais permanentes e de consumo para as Unidades de Saúde, em atendimento a Secretaria Municipal de Saúde de São Gabriel do Oeste MS,** em sessão pública, às **14:00hs do dia 30 de Agosto de 2018,** na sala de reuniões, localizada à Rua Martimiano Alves Dias, nº 1.211, São Gabriel do Oeste - MS, onde serão recebidos os envelopes de proposta comercial e documentação de habilitação.

Pasta do Edital retira-se no site: www.saogabriel.ms.gov.br

São Gabriel do Oeste – MS, 16 de Agosto de 2.018.

Ronilso Freitas Brandão - Pregoeiro

Aviso de Licitação Pública
Modalidade Tomada de Preços nº 011/2018

A PREFEITURA MUNICIPAL DE SÃO GABRIEL DO OESTE, Estado do Mato Grosso do Sul, através de sua Comissão Permanente de Licitação, torna público para conhecimento dos interessados que fará realizar licitação na modalidade de Tomada de Preços, regime Menor Preço Global, de conformidade com as disposições da Lei nº 8.666/93, de 21 de junho de 1993, e suas alterações posteriores, e pelo Edital, que tem como objeto a seleção de proposta mais vantajosa para a administração pública visando a contratação de empresa para execução das obras complementares de boca de lobo, chaminé, tampão, meio fio, sarjetas, rampas e sinalização viária, nas Ruas Curió, Curicaca e Travessas no Bairro Jardim Gramado, em São Gabriel do Oeste MS, em atendimento a Secretaria Municipal de Infraestrutura**,** em sessão pública, **às 08:00h do dia 04 de setembro de 2018**, na sala de reunião da Comissão de Licitações, onde serão recebidos os envelopes de documentação de habilitação e proposta comercial.

Pasta do Edital retira-se no site: www.saogabriel.ms.gov.br

São Gabriel do Oeste – MS, 16 de agosto de 2018

Ronilso Freitas Brandão - Presidente da Comissão de Licitação

Aviso de Licitação Pública
Modalidade Tomada de Preços nº 012/2018

A PREFEITURA MUNICIPAL DE SÃO GABRIEL DO OESTE, Estado do Mato Grosso do Sul, através de sua Comissão Permanente de Licitação, torna público para conhecimento dos interessados que fará realizar licitação na modalidade de Tomada de Preços, regime Menor Preço Global, de conformidade com as disposições da Lei nº 8.666/93, de 21 de junho de 1993, e suas alterações posteriores, e pelo Edital, que tem como objeto a seleção de proposta mais vantajosa para a administração pública visando a contratação de empresa especializada para execução das obras de Pavimentação asfáltica de

ruas e acessos do Núcleo Industrial Sul - José Augusto Malgarin Buzata (Guto), - Processo 71.000.163/2018 Convenio Nº 28.377/2018, do Estado de Mato Grosso do Sul por intermédio da Secretaria de Meio Ambiente, Desenvolvimento Econômico, Produção e Agricultura Familiar – SEMAGRO, por meio de recursos do Fundo de Apoio ao Desenvolvimento Econômico e Equilíbrio fiscal do Estado- FADEFE/MS e Município de São Gabriel do Oeste MS, em atendimento a Secretaria Municipal de Infraestrutura do Município de São Gabriel do Oeste MS, em sessão pública, **às 14:00h do dia 04 de SETEMBRO de 2018**, na sala de reunião da Comissão de Licitações, onde serão recebidos os envelopes de documentação de habilitação e proposta comercial.
Pasta do Edital retira-se no site: www.saogabriel.ms.gov.br
São Gabriel do Oeste – MS, 16 de Agosto de 2018
Ronilso Freitas Brandão - Presidente da Comissão de Licitação

Resultado de Licitação Pública
Modalidade Pregão Presencial nº 105/2018

Em virtude da realização de Certame Licitatório, no qual foram classificadas e julgadas propostas constantes na Ata de Julgamento do Processo de Licitação Pública, modalidade Pregão Presencial nº 105/2018, que tem por objeto **Contratação de empresa para confecção de faixas, banners e demais materiais gráficos, em atendimento a Secretaria Municipal de Saúde, para o período de exercício do ano de 2018,** sagrou-se vencedora a empresa **VERANILCE DA SILVA ME** para os Itens: 1 ao 11 com valor total de R$ 36.015,00 (Trinta e Seis Mil, Quinze Reais).
São Gabriel do Oeste – MS, 16 de Agosto de 2.018.
Ronilso Freitas Brandão – **Pregoeiro**

Resultado de Licitação Pública
Modalidade Pregão Presencial nº 098/2018

Em virtude da realização de Certame Licitatório, no qual foram classificadas e julgadas propostas constantes na Ata de Julgamento do Processo de Licitação Pública, modalidade Pregão Presencial nº 098/2018, que tem por objeto **aquisição de equipamentos de multimídia e instalação nas Escolas Municipais, em atendimento Secretaria Municipal de Educação, conforme convênio nº 2017OB80002 de 27/12/2017,** sagrou-se **vencedora** a Empresa: **Of Moura Eireli** com valor total de R$ 94.500,00 (Noventa e Quatro Mil, Quinhentos Reais).
São Gabriel do Oeste – MS, 16 de Agosto de 2018.
Ronilso Freitas Brandão - Pregoeiro

PREFEITURA MUNICIPAL DE TRÊS LAGOAS

PREGÃO PRESENCIAL Nº 105/2018
PROCESSO LICITATÓRIO Nº 121/2018
AVISO DE LICITAÇÃO

O **MUNICÍPIO DE TRÊS LAGOAS-MS**, torna público a realização de licitação, na modalidade acima qualificada, do tipo MENOR PREÇO (ITEM), nos termos da Lei Federal nº 10.520/2002, aplicando-se subsidiariamente a Lei nº 8.666/1993, e demais normas que regem a matéria.
OBJETO: REGISTRO DE PREÇOS – SRP, para futuras e parceladas aquisições, visando "Contratação de empresa especializada para fornecimento de refeições (auto-serviço/self-service), para atendimento dos pacientes munícipes de Três Lagoas-MS que realizam sessões de hemodiálise no Município de Paranaíba-MS, conforme especificações constantes no TERMO DE REFERÊNCIA".
DATA E LOCAL DA REALIZAÇÃO DA SESSÃO PÚBLICA: dia 30/08/2018, às 14h00min, na Avenida Capitão Olinto Mancini, nº 667 – 5º Andar, Centro. Os interessados poderão adquirir o presente edital gratuitamente na DIRETORIA DE COMPRAS E LICITAÇÕES, ou, através do sítio eletrônico http://www.treslagoas.ms.gov.br. Maiores informações e orientações pertinentes poderão ser obtidas através do telefone (67) 3929-9974.

Três Lagoas – MS, 16 de agosto de 2018.

ADELVINO FRANCISCO DE FREITAS
Diretor de Compras e Licitações

PREGÃO PRESENCIAL Nº 119/2018
PROCESSO LICITATÓRIO Nº 138/2018
AVISO DE LICITAÇÃO

O **MUNICÍPIO DE TRÊS LAGOAS-MS**, torna público a realização de licitação, na modalidade acima qualificada, do tipo MENOR PREÇO (ITEM), nos termos da Lei Federal nº 10.520/2002, aplicando-se subsidiariamente a Lei nº 8.666/1993, e demais normas que regem a matéria.
OBJETO: REGISTRO DE PREÇOS – SRP, para futuras e parceladas aquisições, visando "Aquisição de eletrodomésticos e mobiliários (linha doméstica e industrial), para prover estrutura aos Centros de Educação Infantil – CEI's e Unidades Escolares da Rede Municipal de Ensino – REME do Município de Três Lagoas-MS, conforme especificações constantes no TERMO DE REFERÊNCIA".
DATA E LOCAL DA REALIZAÇÃO DA SESSÃO PÚBLICA: dia 30/08/2018, às 08h00min, na Avenida Capitão Olinto Mancini, nº 667 – 5º Andar, Centro. Os interessados poderão adquirir o presente edital gratuitamente na DIRETORIA DE COMPRAS E LICITAÇÕES, ou, através do sítio eletrônico http://www.treslagoas.ms.gov.br. Maiores informações e orientações pertinentes poderão ser obtidas através do telefone (67) 3929-9974.

Três Lagoas – MS, 16 de agosto de 2018.

ADELVINO FRANCISCO DE FREITAS
Diretor de Compras e Licitações

PUBLICAÇÕES A PEDIDO

MRV PRIME PROJETO CAMPO GRANDE F INCORPORAÇÕES SPE LTDA.
CNPJ 16.896.932/0001-02 - NIRE 54201088112
ATA DA REUNIÃO DE SÓCIAS REALIZADA EM 14 DE AGOSTO DE 2018.

A Reunião de Sócias do **MRV PRIME PROJETO CAMPO GRANDE F INCORPORAÇÕES SPE LTDA.,** instalada com a presença de todas as suas sócias, representando a totalidade do capital social, independentemente de convocação, presidida pela Sra. **Junia Maria de Sousa Lima Galvão**, representando a sócia **MRV ENGENHARIA E PARTICIPAÇÕES S.A.** e secretariada pelo Sr. **Alexandre Machado Vilela,** representando a sócia **PRIME INCORPORAÇÕES E CONSTRUÇÕES S.A.,** realizou-se às 15:00 horas do dia 14 de Agosto de 2018, na sede social da Sociedade, na cidade de Campo Grande, no Estado do Mato Grosso do Sul, na Rua Dom Aquino, nº 1.789, Conjunto 91, Bairro Centro, CEP: 79.002-184. **Ordem do dia: (a)** redução de capital social; e **(b)** alteração da Cláusula 5ª do Contrato Social. **Na conformidade da Ordem do Dia, as seguintes deliberações foram tomadas, por unanimidade de votos: (a) aprovar a redução do capital social** atualmente de 1.979.900,00 (um milhão, novecentos e setenta e nove mil e novecentos reais), para R$10.000,00 (dez mil reais), uma redução, portanto de R$ 1.969.900,00 (um milhão, novecentos e sessenta e nove mil e novecentos reais), por ser considerado excessivo em relação ao objeto da sociedade; **(b) alterar a Cláusula 5ª do Contrato Social** da Sociedade em decorrência da deliberação supra, a qual passará a vigorar com a seguinte redação: **"CLÁUSULA QUINTA - CAPITAL SOCIAL**: O capital social é de R$10.000,00 (dez mil reais), totalmente integralizado, em moeda corrente nacional e dividido em 10.000 (dez mil) quotas, no valor de R$1,00 (um real) cada uma, assim distribuídas entre os sócios: **MRV ENGENHARIA E PARTICIPAÇÕES S.A.**- 4.000 (Quatro mil) quotas, no valor de R$1,00 (um real) cada, totalizando R$4.000,00 (Quatro mil reais); **PRIME INCORPORAÇÕES E CONSTRUÇÕES S.A.** – 6.000 (Seis mil) quotas, no valor de R$1,00 (um real) cada, totalizando R$6.000,00 (Seis mil reais**)." Encerramento, Lavratura, Aprovação e Assinatura da Ata:** Nada mais havendo a tratar, foi encerrada a reunião, da qual se lavrou a presente ata que, lida e achada conforme, foi assinada pelos presentes. Campo Grande, MS, 14 de Agosto de 2018. Sra. **Junia Maria de Sousa Lima Galvão**, Presidente da Mesa; Sr. **Alexandre Machado Vilela**, Secretário da Mesa; Sócias: **MRV ENGENHARIA E PARTICIPAÇÕES S.A. e PRIME INCORPORAÇÕES E CONSTRUÇÕES S.A. Sra. Junia Maria de Sousa Lima Galvão** - Presidente da Mesa; Sr. **Alexandre Machado Vilela** - Secretário da Mesa; **MRV ENGENHARIA E PARTICIPAÇÕES S.A.** - José Adib Tomé Simão**; MRV ENGENHARIA E PARTICIPAÇÕES S.A**. - Junia Maria de Sousa Lima Galvão; **PRIME INCORPORAÇÕES E CONSTRUÇÕES S.A.** - Alexandre Machado Vilela ; **PRIME INCORPORAÇÕES E CONSTRUÇÕES S.A.** - José Luiz Meireles.

CONSELHO REGIONAL DE ENGENHARIA E AGRONOMIA DE MS

AVISO DE RESULTADO
TOMADA DE PREÇOS N. 002/2018
PROCESSO N. C-3356/2018

O **Conselho Regional de Engenharia e Agronomia de Mato Grosso do Sul**, através de sua Comissão Especial de Licitação, torna público aos participantes e demais interessados sobre a Tomada de Preços n. 002/2018, objetivando a **contratação de serviços de Consultoria e Etiquetagem de Projeto de Reforma e Ampliação do edifício sede do CREA-MS em programa de sustentabilidade PBE Edifica,** conforme especificações constantes no Termo de Referência – Anexo I do edital, chegou ao seguinte resultado final:

Empresa	Valor global	Classificação
ARES EFICIÊNCIA ENERGÉTICA E SUSTENTABILIDADE LTDA ME	R$ 45.000,00	1ª
ASA ESTUDIO – ARQUITETURA, CONSULTORIA E URBANISMO SOCIOAMBIENTAL EIRELI – EPP	R$ 57.900,00	2ª

Com o presente resultado, foi declarada vencedora a empresa ARES EFICIÊNCIA ENERGÉTICA E SUSTENTABILIDADE LTDA ME
Campo Grande/MS, 15 de agosto de 2018.

Eng. Civ.ª AMANDA MATOS DA SILVA
Presidente da CEL

ELEIÇÕES SINDICAIS
EDITAL DE CONVOCAÇÃO
SINTRAF

Pelo presente edital faço saber que no dia 06/09/2018 no período de 08h00 às 14h00, na Av Dr Eloy Chaves, 825, será realizada eleição para composição da Diretoria, Conselho Fiscal do SINTRAF, bem como Suplentes, ficando aberto o prazo de 5 dias para o registro de chapas, nos termos do Estatuto Social. O requerimento acompanhado de todos os documentos exigidos para o registro será dirigido ao Presidente da entidade, podendo ser assinado por qualquer dos candidatos componentes da chapa. Caso não seja obtido "quorum" em primeira convocação, a eleição, em segunda e última votação será realizada das 14h30 às 20h30, do mesmo dia e local.
Em caso de empate entre chapas mais votadas, realizar-se-á nova eleição 15 (quinze) dias após.

Três Lagoas, 15 de agosto de 2018
PAULO CESAR PEREIRA DA SILVA